ANUL XXXI No. 8413

ABONAMENTE

Lei 350 . . . . pe un an
„ 180 . . . . „ 6 luni
„ 90 . . . . „ 3 „
„ 1000 . . Instituţii publice

ATELIERELE TIPOGRAFICE
IAŞI. — STR. LĂPUŞNEANU 37

Telefoane { Redacţia 391 / Administraţia 394 / Serviciul de noapte 367

1 LEU

OPINIA

Ziar popular cotidian

TIRAJUL 1 MAI 1935

BIBLIOTECA FUNDAŢIUNEI „Regele Ferdinand I"

BONUL No. 27

SERIA 60-a
Premii Gratuite
OPINIA

DEVIZA: La seria aceasta câştigul cel mare va fi al meu.

IDEI ŞI FAPTE

LIPSA DE PERSONAL!

La o recentă şedinţă a asociaţiei ceferiste „Staţia" din localitate, s'a luat în discuţie problema „lipsei de personal la căile ferate! Direcţiunea C. F. R-ului a redus personalul (cel inferior, evident) la un minimum scandalos, din care cauză serviciile suferă.

Mulţi directori şi inspectori; puţini acari, frânari şi paznici, —iată care-i pe semne deviza direcţiunii respective.

Ceva mai mult: direcţiunea C. F. R-ului intenţionează să împartă reţeaua în două categorii: una, principală, care va cuprinde liniile din jurul Bucureştiului; şi alta, secundară, pentru tot restul ţării. E de aşteptat prin urmare ca din clipa în care proectul acesta balcanic va deveni fapt împlinit, să se facă noui reduceri dureroase şi dăunătoare bunului mers al trebuinţelor C. F. R-ului. Se înţelege, tot printre acarii, frânarii şi paznicii din gările... secundare din gara Iaşi, de pildă!

Dar onorabila direcţiune a C. F. R-ului nu vrea totuşi ca serviciile să sufere din pricina măsurilor ei egoiste. —Slujba e slujbă—li se repetă mereu acarilor şi frânarilor din gările, aşa zise secundare. Nu strică deci ca aceşti bieţi slujbaşi *să lucreze 24 ore fără întrerupere.* Dacă nu le convine sistemul, n'au decât să renunţe la slujbă. Şi frânarii se execută, muncesc ca robii, îşi năruie sănătatea—totul pentru ca directorii şi paradirectori să poată încasa lefuri grase; iar colegii lor, frânarii din Bucureşti să poată beneficia de un regim special de favoare.

Şi iaca aşa se întâmplă ca în timp ce atâţia cetăţeni lihnesc de foame, fiindcă n'au unde munci, alţi cetăţeni să fie siliţi să muncească 24 ore fără întrerupere, în schimbul unei retribuţii de mizerie.

I. L. BASARABEANU

Spiritul militarist al vremii

Vede 17460
B.C.U. „M. EMINESCU"
IAŞI
13 SEP 1935

Spiritul militarist se răspândeşte tot mai mult. Un exemplu viu îl ilustrează clişeul nostru.

In unele şcoli din Rusia, s'au introdus cursuri practice de instrucţie militară. Fetiţe şi băeţi, la o vârstă destul de fragedă, sînt învăţaţi să mânuiască puştile. Joaca naivă a copiilor este înlocuită prin jocul periculos al armelor.

Trist aspect al vremii!

D. Iuliu Maniu

şi „forţele oculte"

La congresul general naţ.-ţărănesc, d. Iuliu Maniu şi-a menţinut în întreg me cunoscuta d-sale atitudine în aşa zisa „chestie constituţională".

D. Maniu a amintit de împrejurările în care a fost silit să plece dela guvern şi să cedeze locul d-lui Vaida, — împrejurări care au determinat adversitatea gravă dintre cei doi fruntaşi ardeleni.

Rememorând întâmplările de atunci, d. Maniu a vorbit despre „forţele oculte şi exponenţii ei din fruntea serviciilor publice".

Dar cava mai caracteristic;

D. Maniu se menţine şi astăzi, pe acelaş plan, exprimându-se în felul următor;

„...o guvernare rodnică a fost zădărnicită prin acele forţe oculte a căror înlăturare o pretindeam atunci, la timpul său, *şi care şi astăzi ating atît de grav interesele ţării, şi care trebuesc numai decît înlăturate".*

Prin aceste cuvinte, d. Maniu delimitează precis tactica d-sale de tactica d-lui Mihalache.

Şeful partidului înţelege o atitudine maleabilă, în scopul venirii la putere; — iar d. Maniu vrea intransigenţă, pe chestiuni de principii constituţionale.

Nu ştim dacă d. Mihalache va reuşi lesne să vie la putere; dar e văzut că deosebirea de tactică va duce la o incordare de raporturi cu d. Maniu, — aşa cum mai înainte s'a produs incordarea şi apoi ruptura Maniu-Vaida

X.

DISCUŢII

Un caz de barbarie

care dovedeşte cât suntem de înnapoiaţi!

In Joia Mare, dimineaţa, trecând pe strada Păcurari, am văzut un hojmalău urcat într'un salcâm, stricând cuiburile cioarelor. Cădeau puişorii pe jos şi, cu ciocuşoarele căscate, mai mişcau încă!!. Câţiva copii priviau curioşi, mai la o parte şi primiau... lecţie de... bună creştere!?.. Nişte trecători şi un sergent de stradă priveau şi ei indiferenţi la această...vitejie...

Indignat peste măsură, am oprit ticăloşiea, am obligat pe vrăstnicul hulgan să se dea jos şi l-am mustrat:

—„Creştin eşti d-ta? Ce fel „de inimă ai? Cum se poate „ca în Joia Mare, în Săptă„mâna Patimelor, să faci ase„menea barbarie?! Uită-te, „bietele păsări, cum se vai„cără, cum cârâie şi se zdro„besc! la gândeşte puţin: „cum ţi-ar veni, dacă nişte „barbari ca d-ta ţi-ar sparge „casa —cuibul d-tale— ţi-ar „arunca afară copiii şi pe cel „din leagăn, ţi i-ar zdrobi o„morându-i?! Dac'ai avut de „gând şi te lasă pustiea de „inimă să săvârşeşti aşa faptă „urâtă, de ce n'ai făcut-o a„lungând păsările atunci, când „ele abia începeau a rupe cu cio„cul, şi a-şi aduna cu hărni„cie şi atâta trudă şi greutate „crenguţe, paie, pieoe,; dar „acum? Nu te doare putre„gaiul de inimă? Să ştii că „te blestemă bietele păsări în „în cârâitul lor, şi să nu dea „D-zeu să se prindă blestemul „de tine, precum s'a prins de „unii, în alte dăţi!"

S'a ruşinat bruta şi s'a dat jos din copac, încetând cruzimea.

*

Mai an-ţărţi, s'a pornit în mod oficial o astfel de campanie barbară împotriva cioarelor. Am văzut şi atunci, ca şi acum, cât suntem de răi la inimă şi de înnapoiaţi!

Adevărat, nu-s frumoase la privire cioarele —stăncuţele-s mai frumuşele—, dar într'un oraş murdar ca al nostru, plin de glod, de praf de şi tot felul de murdării, *cioarele fac un bun serviciu de higienă,* adunând şi curăţind mo tăciunile, cojile, resturile de mâncare şi tot felul de murdării ce, în necivilizaţiea noastră, se aruncă în stradă şi D-zeu ştie de se mai ridică şi când se ridică, mai ales la periferie!

Dacă laşul ar fi un oraş curat ca cele din Apusu Europei, cu toate străzile bine pavate, asfaltate, spalate noaptea — lucru ce s'ar putea face de minune, cum este aşezat pe povârnişul dealurilor şi dac'ar avea apă deajuns— ei, atunci ar fi senzabilă şi poate necesară alungarea cioarelor; însă şi atunci operaţia aceasta ar trebui să se facă în mod civilizat. Dar ce să ne mirăm că se săvârşesc asemenea fapte sălbatece asupra păsărilor şi animalelor, când se practică şi se săvârşesc grozăvii asupra oamenilor?!.

*

Sunt aproape două mii de ani, de când blândul Mântuitor Iisus a fost răstignit; două mii de ani de când Biserica Creştină propagă bunătatea, dragostea, pacea; dar inima şi simţirea oamenilor au rămas tot sălbatece, barbare, lipsite de îndurerare, de milă, de compătimire, de oleacă de bunătate, Se mănâncă om pe om, popor pe popor şi tocmai asupra păsărilor, animalelor şi celorlalte vietăţi să nu se năpustească rău atea oamenilor?!

Inimile bune şi miloase —noroc că tot se mai găsesc şi de acestea pe ici, pe colo— nu numai că nu pot face fapte crude, condamnabile dar, în

Continuare în pagina II-a

Din toată lumea

Oraşul vagabonzilor. — Madridul, capitala Spaniei, este considerat astăzi oraşul cu cei mai mulţi vagabonzi, Numărul lor se ridică la peste 25 mii. Dintre aceştia 9 mii sânt organizaţi într'o mare asociaţie şi ţin în fiecare an câte un congres.

Anul acesta congresul vagabonzilor din Madrid a avut loc în prima zi de Paşti, pe un loc viran dela marginea oraşului.

O casă de cinema a filmat scenele acestui congres interesant.

Vagabonzii s'a împărţit în două mari grupe: tinerii şi bătrânii. Cei tineri şi-au luat obligaţiunea de a face tot posibilul să ajute pe cei bătrâni, care nu mai poţ vagabonda.

Deasemenea s'a hotărât să se acorde sprijin şi femeilor din organizaţie. După cum se vede, vagabonzii sânt cavaleri.

*

Papagal condamnat la moarte. — Un coletar din Atena, fost venizelist, avea un papagal pe care îl învăţase să spue cuvintele: „Trăiască Venizelos" După revoluţia recentă, coletarul a renunţat la politică şi a încercat să desobişnuiască pasărea de a mai rosti acele vorbe. Sforţarea însă a fost zadarnică; papagalul continua să strige: „Trăiască Venizelos".

Aflând despre acest lucru, adversarii d-lui Venizelos s'au adresat tribunalului special, care a condamnat pasărea la moarte.

Papagalul a fost împuşcat cu un glonte de revolver.

*

Case din gunoi.— Un chimist german a reuşit prin diferite procedeie chimice să fabrice din tot felul de gunoaie, un preparat ce ţine loc de cărămidă. Cărămizile făcute din gunoi sânt bineînţeles foarte ieftine şi se plasează în număr considerabil.

In Germania s'a şi început construirea unor case, cu acest material obţinut din gunoaie. In felul acesta, şi gunoaiele ajung la preţ.

*

Dansul şi divorsul — Femeia trebue să fie ascultătoare în căsnicie! Aceasta este prima precedere din legea japoneză.

In baza acestei condiţiuni, un aristocrat din Tokio, a cerut desfacerea căsniciei O modern, bărbatul vizita localurile de petrecere, unde dansa aproape în fiecare seară.

Nevasta însă, refuza să-l însoţească întrucât nu-i plac dansurile, Soţul s'a adresat justiţiei şi a obţinut divorsul.

Cazul a provocat discuţiuni, dat fiind că femeia în cauză era un model de virtute. Dar legea e lege. Tribunalul a trebuit să admită divorsul, dat fiind că nevasta n'a fost ascultătoare şi în ce priveşte dansul.

O porţiune de Mare

vândută unei societăţi americane

O societate petroliferă din Statele-Unite, a cumpărat o porţiune mare din golful Mexic. Şi iată în ce împrejurări:

In acel golf se aflau în urmă cu ani, câteva insule bogate în isvoare de petrol. In urma unui cutremur de pământ, insulele au fost acoperite de valuri şi se găsesc astăzi la o adâncime între 10-12 metri.

Foştii proprietari ai insulelor au vândut acum porţiunea respectivă de mare, pentru suma de 4 milioane şilingi, adică 85 milioane lei. Societatea petroliferă va face instalaţiile necesare de sondaj, spre a pompa petrolul din insulele submarine.

Citiţi zilnic Opinia

Mormîntul lui Panait Istrati

Oraşele s'au fălit întotdeauna cu cetăţenii lor iluştri. Unsprezece cetăţi greceşti din antichitate susţineau că Homer ar fi văzut lumina zilei între zidurile lor. Iar Parisul a considerat întotdeauna ca o supremă glorie faptul de a atrage şi de a reţine până în momentul morţii pe gânditorii, pe scriitorii şi pe artiştii francezi sau chiar străini. Simpla menţiune în dicţionar: „...născut la Ferté sous-Jouarre,... mort la Paris" este un indiciu pentru orice parisian, al puterei de cucerire morală a Parisului.

Şi totuşi ce poate fi mai înşelător decât aceste indicaţii de naştere şi de moarte, mai ales în timpurile noastre când copilul se naşte într'o maternitate şi omul moare într'un sanatoriu, locuri ce pot să n'aibă nimic a face cu habitatul obicinuit al familiei şi al celebrului muritor. Trebue aşa dar să ne înţelegem asupra condiţiilor în care gloria unui om ilustru se resfrânge asupra unui oraş care l-a văzut născându se sau murind; este nevoie să existe o comuniune veritabilă şi profundă, să existe o filiaţiune sau, cel puţin, o adopţiune. Numai ţinând cont de asemenea criterii, vom şti să discernăm că Alexandru al Jugoslaviei este un mare bărbat al ţării sale, deşi indicaţiile terminale ale biografiei sale arată o legătură pur iluzorie cu alte regiuni din Europa (spre ex.: mort la Marsilia).

Aceste reflecţii ne sunt suggerate de modul expeditiv în care Bucureştii au pus stăpânire pe rămăşiţele lui Panait Istrati. In Bucureşti, după cum se ştie, lipsesc mormintele celebre; în tot cimitirul Bellu, între sutele de mii de sepulcre, abia dacă atrag atenţia 2—3 (între acestea al ieşanului A. D. Xenopol): restul aparţin familiilor mai mult sau mai puţini cunoscute ale Capitalii care n'au avut cinstea să dea naştere la barbaţi prea iluştri.

Să fi fost oare din acest motiv că unele persoane din anturajul d-nei Istrati au sfătuit-o pe aceasta să-l inhumeze pe soţul ei la Bucureşti? Mai mult decât probabil. Se iveau dificultăţi: Panait Istrati n'a avut nimic comun cu Bucureştii; el s'a născut la Brăila, a hoinărit lumea întreagă şi, acum în urmă, înainte de a se îmbolnăvi, manifestase dorinţa iată de prieteni de a-şi înjgheba un cămin în împrejurimile Iaşului. Totuşi, au răspuns insinuanţii sfătuitorii, Istrati a murit în Bucureşti, astfel că acolo i-a fost ultimul domiciliu.

Şi mai era o dificultate: Istrati a cerut să fie înmormântat lângă mama sa. Nu face nimic, au replicat meşterii expeditivi, asta nu înseamnă că a cerut să-i fie dus corpul la Brăila; dacă aducem osemintele mamei lui Istrati la Bucureşti, se cheamă că i-am împlinit ultima dorinţă, întocmai.

Şi iată cum Bucureştii l'au încetăţenit postum pe blândul scriitor cu titlu. N. D.

PAŞTELE ÎN RUSIA

Autoritătile sovietice au fost mai ingăduitoare decit in alţi ani

Se ştie că autorităţile sovietice întreţin o propagandă anti religioasă. Deobiceiu, în preajma sărbătorilor de Paşti, această propagandă era mult intensificată, poporul fiind îndemnat să renunţe la prăznuirea sărbătorilor. Uneori se recurge chiar la mijloace violente împotriva credincioşilor.

Anul acesta se constată însă o schimbare a situaţiei. Autorităţile sovietice sânt mai îngăduitoare decât în ani trecuţi şi propaganda anti-religioasă este mult mai redusă. Aproape în toată Rusia, credincioşii n'au mai găsit pedicile din trecut în ce priveşte serbarea Paştelui.

Nu s'au mai aplicat măsuri restrictive şi nici pedepse. Deasemenea nu s'au mai organizat procesiuni anti-religioase, pentru ironizarea creştinismului.

Autorităţile sovietice au renunţat la această campanie, întrucât şi-au dat seama că n'a avut efectul dorit în anii trecuţi. Sovietele aşteaptă să dispară generaţiile bătrâne, care formează massa mare a credincioşilor, spre a rămânea nouile generaţiuni crescute la şcoala ateistă.

Din vremuri de restrişte

Bombardarea Galaţilor

—1916—

Vijelioasa înaintare a trupelor noastre pe plaiurile ardeleneşti se potolise; iar în locul vagoanelor încărcate cu oştire înflăcărată, în sunet de fanfare şi urale delirante, veneau acum de pe fronturi vagoanele sanitare, tixite de răniţi, îndrumate spre centrele adăpostite de bătaia focurilor artileriei vrăjmaşe; — veneau aducând cu ele mâhnirea în sufletele slabe, şi revolta şi îndârjirea în sufletele tari şi eroice. Veneau de-a valma ofiţeri şi soldaţi străpunşi de baionete şi de gloanţe care tot mai variat şi mai capricios spărguiseră carnea şi oasele lor tinere.

Cel dintâi ajuns pe patul spitalului, muri înconjurat de cele mai devotate îngrijiri,— şi înfăşurat în simbolica pânză a unui mare tricolor, fu aşezat între coroane de flori şi de frunze, în odăiţa din fundul ogrăzii, de unde cu toată pompa cuvenită eroilor, fu condus în sunet de trompetă la locaşul de veşnică odihnă.

In afară de gravele cazuri de cangrenă, şi de tetanos,— mai toate celelalte, cu amputări de braţe şi de picioare, se vindecaseră, — făcând loc altora, pe când glorioşii evacuaţi, erau trimeşi în refacere, ca mai apoi să fie retrimeşi pe fronturile ameninţate de ofensiva năprasnică a duşmanului, în timpul defecţiunei armatelor puternicului aliat vecin. De aici, din acest spital, instalat în impunătoarea clădire a Maicelor, a eşit vindecat Generalul Olteanu, — de aici a scăpat ca prin minune magistratul Gheorghe Munteanu; de aici s'au dus şi s'au improspătat multe trupe, datorită minunatelor îngrijiri medicale şi devotamentului neţărmurit al călugăriţelor franceze şi române.

Dar năvala răniţilor şi mai ales varietatea unităţilor dela care veneau, evidenţiau motivul echivocităţii comunicatelor, tot mai rare şi mai sumare; — pe când intunericul ce se întindea asupra oraşului prin tragerea obloanelor şi reducerea luminilor, prin îmbrobodirea felinarelor, cu zălvanic albastru, şi mai ales, ordonanţele drastice privitoare la circulaţie şi la convorbire, începuseră a încreţi frunţile şi a strânge inimile lămurind extrema gravitate a situaţiei.

Puţini aveau cunoştinţă de ocuparea Bucureştilor, de a celorlalte oraşe care căzură rând pe rând în mânile armatelor de ocupaţie, că avioanele şi zepellinile duşmane pluteau trufaşe deasupra întregului teritoriu muntenesc, şi că vrăjmaşul dela sud, sprijinit şi încadrat de oştire germană, se năpustise cu îndârjire, obligându-ne la o inverşunată defensivă la hotarele Dobrogei, pentru a ne slăbi rezistenţa—pe frontul Carpaţilor.

Puţini ştiau că frumoasa regiune dobrogiană devenise teatrul unui îngrozitor măcel. Puţini ştiau că mândra perlă a României, strălucitul port al Constanţei, era să fie şters de pe faţa pământului:

Aici, pe frontul acesta, neîntrecut în sălbătăcie şi măcelărire, au luptat vitejeşte între alţii, generalul Tarnoschi şi colonelul Dumbravă.

Numai mersul trenurilor spre Moldova, mai dădeau iluzia unei posibilităţi de eşire, de salvare; —dar rănindu-se treptat treptat şi acestea, şi reducându-se la *trenuri-curiere* şi maşini izolate de încercare... a căror soartă depindea de puterea de rezistenţă a frontului moldovenesc, se înţelege că toată nădejdea de izbândă, se îndrepta într'acolo.

Când într'un miez de noapte cătrănită şi ceţoasă, un vuet surd ca de cutremur, inainta în văzduh de-asupra Badalanului, scoborându-se pe încetul şi desprinzându-se într'o uriaşă pată neagră, care tot creştea conturându-se, plutim ca o mare uzină cu multe motoare, vuind din ce în ce mai puternic şi mişcându se greoaie la o oare care înălţime deasupra gării întunecate şi mute.

Un vâjâit groaznic şi o formidabilă detunătură cât zece trăsnete laolaltă, făcu să se cutremure din temelie toate împrejurimile. Giamurile şi ferestrele fuseseră sfărâmate în ţăndări la multe case şi sute de pietre mari cubice, fuseseră zmulse şi asvârlite la mari depărtări, până şi pe acoperişuri.

Ajunseseră până şi deasupra caselor noastre părinteşti din str. Lascar Catargi unde dormea singur-singurel, bătrânul meu tată!

Continuare în pagina II-a

Renumitul local **LA PODGOREANUL**
DIN STRADA LAPUŞNEANU No. 4
este în măsură a trimite la domiciliu, la cerere, orice cantităţi de adevărate vinuri naturale din vestitele podgorii:
Colonel Gorgos şi din viile Carol Calmanovici
Pentru a combate criza am fixat preţuri EXTREM DE REDUSE după cum urmează:

Vin alb bun de masă	lei 12 litrul	Vin alb tămâios	lei 20 litrul
„ „ superior	„ 14 „	„ negru	„ 16 „
„ „ Riesling	„ 16 „	„ Bordeaux	„ 20 „
„ „ Pinot	„ 18 „		

Deasemenea avem în depozit vinuri veritabile de Cotnari, Feredeni şi Şoltăneşti.
Nu uitaţi a vă aproviziona şi cu rachiuri speciale din podgorii proprii

IN INTERESUL SANATAŢII D-stră
Purtaţi haine curăţite higienic la
MARTIN BUCHHOLZER
Unica întreprindere care degresează, desinfectează şi extrage praful radical
prin instalaţii speciale cu benzină fierbinte.
Secţii speciale pentru: Curăţit covoare şi pălării
Revopsit haine după eşantion
Birouri de primire în oraş şi provincie.

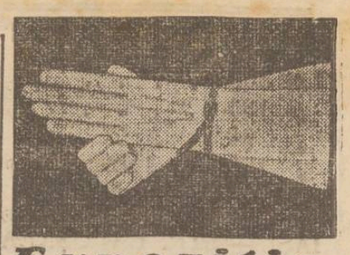

Expoziţie
de mănuşi
Gant Royal
modele originale la mag.
„Supsa"

Un caz de barbarie

(Continuarea din pag. I-a

timpul iernii, acaţă în copaci cutii, scându-le, pe care aruncă fărâmături şi resturi de mâncare pentru păsărelele zgribulite de frig şi aproape moarte de foame.

La Chişinău funcţionează o *„Societate pentru protecţia naturii vii"*. Această societate, de câţiva ani, practică şi propagă hrănirea păsărelelor în timpul iernii, precum şi următoarea faptă foarte educativă pentru copii şi tineret:

Intr'o zi de primăvară, societatea scotoceşte şi adună din tot oraşul pe copiii ce au în colivii păsărele prizoniere, îi duce cu colivii cu tot în curtea bisericii „Soborul", unde se face o slujbă religioasă, se ţin cuvântări potrivite, convingătoare, în faţa elevilor adunaţi dela şcoalele primare şi secundare şi apoi, spre bucuria şi satisfacţiea tuturor, se dă drumul acelor păsărele, eliberându-le din robiea cuştei!

Pe noi ne-a luat înnainte Chişinăul, că la Iaşi n'avem o astfel de societate.

„Liga oamenilor detreabă" roagă pe această cale şi cu acest prilej pe toţi oamenii cu inima bună, blajină, fără deosebire de sex, vârstă, credinţă religioasă, ori politică, să vină, să ne ajute, ca împreună, cu puteri unite, să luptăm pentru alungarea barbariei dintre noi, să luptăm pentru înnobilarea inimilor şi simţirii: prin milă, îndurare, bunătate.

Rugăm şi *secţiea educativă* a societ. *„Amicii universităţii ieşene"* să ne ajute.

Asemenea rugăm *societ. pentru protecţiea animalelor.*

Socotim că nu-i lipsă de modestie să spunem că, pentru propagarea sentimentelor de milă, compătimire, omenie, am alcătuit nişte cărticele în *Biblioteca „Oltica"*, anume pentru înnobilarea inimii.

In cărticica No. 4 se propagă milă, îndurarea şi dragostea pentru păsărele şi contra stricării cuiburilor;

In cărticica No. 2—3 mila şi dragostea pentru animale;

In cărticica No. 1 mila şi dragostea pentru oameni.

I. Teodorescu-Broşteni
str. Păcurari No. 16

Artistul Ovid Brădescu

joacă la „Teatrul Liber" din Iaşi

Am relatat întemeierea *„Teatrului Liber"* noul teatru de dramă şi comedie din localitate.

Zilele acestea, d. Gr. Dimitriu directorul noei înjghebări dramatice, — a făcut o achiziţie răsunătoare.

D. *Ovid Brădescu*, unul din „aşii" scenei româneşti şi care a jucat la T. N. din Chişinău, a acceptat să joace pe scena Teatrului Liber.

D-sa a sosit zilele acestea la Iaşi, unde a luat contact cu d. Dimitriu.

A vizitat teatrul din Eulev, Elisabeta şi a rămas încântat de sală, zicând că e mai bună ca aceea din Chişinău.

*

O profundă impresie ne-au făcut declaraţiile d-lui Brădescu cu privire la soarta colegilor săi dela Chişinău.

Fiind întrebat dacă, conform promisiunei, actorii dela Chişinău au fost repartizaţi la alte teatre, d-sa ne-a declarat că... nici pomeneală de aşa ceva. Ba ceva mai mult. Nici salariile nu le-au fost plătite, sub pretext că statul nu mai dă subvenţii, deşi contractele au fost încheiate până la 1 August a. c.

*

„Viitorul teatrului—ne spune d. Brădescu—este al teatrului particular. Şi dece în Bucureşti exista atâtea teatre particulare, i-ar la Iaşi nici unul?

„Promit solemn că voiu da tot concursul. Celor tineri le cer însă un lucru: muncă! cei tineri trebuie să depuie sforţări uriaşe, căci viitorul nu este al meu, sau al altora de seama mea, ci tot al lor. De ei depinde totul".

*

S'a hotărât ca data deschiderii stagiunii să aibă loc irevocabil Sâmbătă 5 Mai, ora 9 seara.

Prima piesă pe care „Teatrul Liber" o va prezenta, va fi: *„Moartea civilă"*, dramă în 5 acte de Giacometti Paolo. Traducerea se datoreşte d-lui Ovid Brădescu.

„Această piesă—ne spune d. Brădescu—e una din perlele literaturii dramatice moderne italiene. A fost purtată în triumf în toată lumea civilizată de către cei mai mari actori ai Italiei: Salvini, Rossi, Novelli, Zacconi etc.

S'a jucat şi la Chişinău şi în principalele oraşe din ţară, cu un succes desăvârşit.

Eu sunt interpretul principal şi joc rolul ocnaşului Corrado".

Trebue adăogat că maestrul Brădescu şi-a făcut studiile artistice timp de 7 ani în Italia, începându-şi cariera în renumita companie Oreste Calabresi şi jucând cu succes în toate oraşele italiene.

Nu ne îndoim că şi la noi la Iaşi, d. Brădescu va cuceri aceleaşi succese.

VIRGIL GH.

Ultimele noutăţi literare

în vitrinele librăriei Socec

Noutăţi Româneşti.

Damian Stănoiu—„Eros în mânăstire". G. M. Zamfirescu — „Ion Anapoda". N. D. Cocea—„Nea Nae". Tudor Arghezi—„Ochii Maicii Domnului". Axinteanu — „Convoiul Flămânzilor". Heinrich Mann — „Vânătoarea Dragostei". Jean Pascal — „Curtea miracolelor".

Noutăţi Franceze

Paul Valery — „Analecta". Philippe Heriat — „Russie Blanche-Russie rouge". Francis Carco—„La Lumiere Noire". Egon Ervin Kisch—„La Chine secrete". Quessant — „La revolution des chemises noires".

Noutăţi Germane.

Karl Tschuppic—„Maria Theresia". Doolard—„Orient-Expres". Stephan Zveig—„Maria Stuart"—Hans Kohn — „Die Europäisiereung des Orients". Rudolf Oldea—„Hindenburg".

Noutăţi Engleze

Louis Bromfield — „The farm". Katherine Mansfield—"The doll's house". Sinclair Lewis — „The trail of The hawk". Somersat Maugham —„Ah King". Joseph Conrad —„Lord Jim".

Se primesc abonamente la reviste străine şi româneşti de orice specialitate. In provincie se expediază şi ramburs.

TESTA
OBSERVAŢI TABLETA
SUPRIMĂ DUREREA
Antineuralgic-neîntrecut
MIGRENE-RĂCELI-FEBRĂ
DURERI DE DINŢI
REUMATISME-JUNGHIURI

PARCELE PENTRU CONSTRUCŢII
perfect situate în Str. Lascar Catargiu, convenabil de vânzare. Informaţiuni şi planuri:
INGINER M. PULFERMAN
STR. PĂCURARI No. 11 Telefon 631

Cu ocazia sărbătorilor
VINDE EFTIN

Poşete piele modele noi	Cuverturi Kelim p. pat, masă
Mănuşi de piele	Cuver. mari Kelim p. divane
Crăvăţi de mătase	Feţe de mese şi şervete
Ciorapi p dame, bărb. şi copii	Feţe de mese garnit. p. ceai
Ciorapi Adesgo preţ fabricei	Rodeuri p. perdele mod. noi
Chussette pentru copii	Stofe p. haine bărb. şi dame
Batiste bărb. şi dame	Dejalenuri calit. superioare
Chiloţi Maco şi fil d'ecosse	Silcoza şi batist p. lingerie
Chiloţi mătase, crepe satin	Eponjuri fine pentru rochii
Chiloţi Charmeuză	Picheturi imprimate de vară
Lenţi franceze	Ultimele modele în tricotaje

La mag. Ghemul Roş
Strada Cuza Vodă 58

SE GĂSEŞTE PRETUTINDENI
APA SALINĂ DE BREAZU
CURAŢĂ STOMACUL-REGULEAZĂ SCAUNUL
UN PAHAR DE APĂ DIMINEAŢA PE NEMÂNCATE

DE INCHIRIAT una prăvălie şi locuinţă în str. Anastasie Panu No. 50 (fostă Berher). A se adresa d-lui farmacist Blumenfeld str. Banu 4.

DE INCHIRIAT apartament modern 4 camere, bae instalată, bucătărie, debarras, odae servitori, pivniţă, spălătorie, parchet. *Ralet 12.*

DE INCHIRIAT în Aleia Principesa Maria: Vila II-a dreapta, etaj, compusă din antret, 4 camere, bae instalată, parchete, sobe teracotă, atenanse, complect. A se adresa la Banca Emanoil Marcovici, Iaşi, str. Ştefan cel Mare, 15.

VAD COMERCIAL la strandul Prutului, la Ungheni B, se închiriază pt. sezon de vară un local cu grădină pentru restaurant. Doritorii se vor adresa d-lui Bart Petru mecanic CFR. gara Vasile Lupu

DE VÂNZARE în str. Stejar 20, una casă compusă din două odăi, antret, bucătărie, şură şi loc 1105 m. p. Preţ foarte eftin. Deasemenea una macara diferenţială 2000 kgr. şi o presă pentru copiat, cu postamentul ei. Adresa: F. Fairing str. Eternitate 24.

LA MAGAZINELE
CAMILA
găsiţi în permanenţa articolele de parfumerie: Ambassade, Bourjois, Baeder, COTY, D'Orsay, FORVIL, Duvary, Hudnut, Houbigant, Lubin, Lady, Legrain, Mury, Millot, Mignon Boucher, L. T. Piver, Nivea, Nortier, Ravel, Ritz, Tokalon etc.

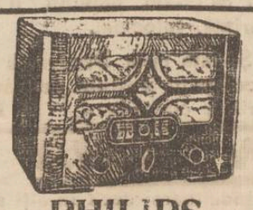

PHILIPS
Tip. 521 A. şi
„ 521 U.
Tip. 521 A.
„Octoda-Super." p. curent alternativ. Aparat uşor reglabil de o formă compactă şi un preţ moderat. Acest receptor este înzestrat cu octoda, care asigură un randament uimitor şi o redare superioară.
Singurul depozit pentru Iaşi
RADIO MERCUR
Str. Lăpuşneanu No. 6

x **Contra durerilor musculare, articulare, sciatice** de natură reumatică sau gutoasă, întrebuinţaţi **Frantzbrandwein MentoformicDr. Ratianu** aprobat de Consiliul sanitar Superior. Alină durerile redând buna dispoziţie. Depozit Farmacia Dr. Ratianu Iaşi, Cuza Vodă 48.

NOVAL
SUPRIMĂ DUREREA

DOCTOR
I. SCHWARTZMAN
Fost asistent al clinicei din Paris
Boli inerne şi de copii
specializat în boli de inimă plămâni şi rinichi.r
Diagnosticul afecţiunilor de inimă cu aparatul Elecrocardiograf.
Tratamentul tuberculozei pulmonare cu pneumothorax artificial
Tratamente radicale pentru varice, eczemeşi ulcer varicos
Consultă între 4—7
Str. Căpitan Păun 10. Telefon 11

Cabinet dentar
I. GOLŢMAN
DENTIST
LUCRARI MODERNE
PREŢURI REDUSE
— Piaţa Unirei —
(colţ Cuza Vodă 62)
Intrarea prin boltă lângă Socec

In ghiarele beţiei albe?

Presupuneri în jurul dispariţiei funcţionarului ceferist Haulică - Ce povestesc colegii

Se cunoaşte cazul funcţionarului ceferist Neculae Haulică, a dispărut de peste o lună de zile.

Lămuriri interesante ne dau colegii funcţionarului dispărut. Astfel ei povestesc că Haulică nu-i la primul său caz de dispariţie.

De peste trei ani de zile el îşi cerea concediu o lună şi pleca în diferite localităţi din Dobrogea, fără ştirea familiei sale.

Timpul trecea şi Haulică, abea după ce mai lipsea încă vreo câteva zile peste concediul legal, îşi făcea apariţia la Iaşi.

*

Şi anul acesta Haulică a voit să plece în pribegie, dar după noua normalizare a concediilor, funcţionarii ceferişti beneficiază de aceste concedii în mică măsură. Astfel că şi Haulică trebuia să aştepte spre a-i veni rândul.

Văzând că aşteptarea este de lungă durată, a cerut şefului său, d. Gheţu, să-i mijlocească obţinerea unei învoiri de două zile.

Aprobarea a cam tărăgănat şi atunci Haulică s'a gândit să-şi ia singur concediu; a trecut pe la cassierie a luat leafa şi suindu-se în trenul de Paşcani, a plecat spre o distinaţie necunoscută.

Se spune că unii colegi l-au semnalat la Bucureşti, Brăila, Galaţi, Constanţa, însă nimic precis nu s'a aflat despre isprăvile lui.

*

Faptul că Haulică ezită a se înapoia la Iaşi, dă de bănuit că ar avea ceva de ascuns.

O neregulă în gestiunie, sau o întâmplare nenorocită?

Iată întrebarea ce şi-o pun şefii lui Haulică.

O tavernă cu stupefiante?

După cum spun colegii lui, Haulică, de câte ori se întoarcea din voiajuri era slăbit şi decepţionat. Acest fapt a dat de bănuit că el ar frecventa vre-o tavernă clandestină cu stupefiante, ce se găsesc prin Dobrogea.

Cazul acesta îl vor lămuri autorităţile poliţieneşti, care au fost sesizate de d-na Haulică.

Un funcţionar superior ca Haulică îşi dă seama de consecinţele ce ar urma în cazul când lipseşte nemotivat dela serviciu.

Numai un fapt, o întâmplare excepţională, l-ar putea opri să nu se prezinte la serviciu.

Care poate fi această întâmplare? Iată ce trebueşte stabilit.

Gr. Spiru

Din vremuri de restrişte

(Continuarea din pagina I-a)

O bombă, năprasnică bombă, de dimensiuni colosale, lansată în preajma *Cartierului general Rusc-Roman*, făcuse isprăvi. Altele, tot atât de năprasnice, o urmară. Una, scormonind adânc o mare porţiune din grădina din faţa casei bancherului Urban,—o devastase şi o bortelise astfel, că încăpeau acolo cu birja şi cu birjarul lor;—pe când o altă căzută în ceia stradă, prin două mari pietre de lavă, fără să explodeze, se înfipsese la o adâncime de peste un metru. Pe partea dreaptă a străzii Zimbrului pela fundul spitalului o bombă enormă, perfect rotundă, cafenie, plesnită colţuros deasupra, îşi arăta a doua zi conţinutul galbăn-verziu, de pucioasă amestecată cu cine ştie ce drăcie. O putea vedea ori cine sub severa supraveghere a autorităţilor militare competente, care urmau să le ridice pe toate şi să le transporte cu cea mai mare îngrijire.

Văzduhul clocotea asurzitor în întuneric, ca străbătut de cele mai formidabile descărcări atmosferice, nemai închipuite, iar dezlocările de aer produse de lansarea enormelor cantităţi de explozibil, zguduiau profund toate clădirile, tot oraşul, înfiorând de groază toată suflarea,—pe când panica de prin spitale era de nedescris şi eu, care credeam că voiu sparge monstruoasa alcătuire cu câteva focuri de armă, a trebuit să privesc cu uimire, nepăsătoarea ei înaintare!..

Dar nu dispăruse încă în depărtări prelungul ecou al *nopţii furtunoase* menit să răspândească groaza în sufletul poporului dezarmat, ori să paralizeze şi să distrugă acţiunea cartierului general, când în mijlocul unei zile pline de soare şi de lumină, prin înălţimi ameţitoare, dincolo de nouraşii moi ca praful şi albi ca zăpada, înaintau liniştit cinci păsări sclipitoare şi ucigaşe în recunoaştere, din partea Brăilei, pe care am priceput că o şi ocupaseră. Lumea toată, privea cu groază prin toate ogrăzile. O puternică şi prelungă bombardare antiaeriană spărgând văzduhul în înălţimile cerului, le opri înaintarea. *Artileria noastră antiaeriană intrase în funcţiune.* Păcat că—din motive necunoscute—i-a scăpat din mână *vânatul cel mare*, care precum se vede nu s'a prea sinchisit de puştile noastre...

Şi totuşi,— îndârjirea luptelor pe toate fronturile mutând grija duşmanilor într'acolo,—scapă bătrânul port al Galaţilor de ocupaţiune.

Sărbătorile Crăciunului sosiră.

...Cerui şi obţinui un concediu, pe care-l consumai în integrime, într'un tren *sanitar* rămas de pomină. Acolo, am văzut cu ochii toată batjocura şi toate abuzurile vremii aceleia. Acolo, toată durerea şi amarul, toată suferinţa şi oftarea răniţilor îmbinată cu orgiile învârtiţilor. Acolo am văzut atâtea care vor face obiectul unui capitol de blăstăm şi de înfierare.

Şi totuşi scăpasem teafăr! dar nu se isprăvise:

A doua zi împrejurarea a făcut să o iau dela capăt şi agăţându-mă într'o altă garnitură mai năprasnică de *„tren curier"*, mă aruncă sănătos... cu trei coaste, frânte, într'un macabru concert de vaiete, de ţipete şi de explozii, printre cei una mie de morţi din *„Valea plângerei"* dela Ciurea, în miezul sinistrei nopţi a *„Revelionului catastrofal"* dându-mi astfel prilejul să mai adaug *la nopţile mele trăite*... şi pe aceste două! două bagatele: *o bombardare infernală* şi o *deraiere catastrofală.* De ar fi numai atâta!

Lascar Tărăbuţă

MAGAZINUL de MEZELURI
din Piaţa Unirei (alături de Traina)
PROPRIETAR **CAROL VASCOBOINIC**
mulţumeşte din suflet Onor. clientele pentru concursul dat până acum şi roagă ca şi în viitor să-i acorde acelaş concurs şi încredere
IN NOUL MAGAZIN
alături de Bereria Luther

Mănuşi de piele
bărbăteşti şi de damă modele exclusive găsiţi numai la mag.
FAVORIT
STR. CUZA VODA No. 62

Dela producător la consumator
Pentru covoare persane adresaţi-vă direct la prima sursă **TEBRIZ** str. Lascar Catargiu 34
Depozit permanent de covoare persane modele alese.
Se primesc şi comenzi pentru orice modele alese după jurnal. PREŢURI MODESTE

CONVINGEREA S'A FORMAT
că cel mai asortat şi e f t i n magazin de parfumerie şi vopselărie este numai
„VULPEA"
din str. Cuza Vodă 1
Proprietar **Isac Goldenberg**
Dep. de vânzare al Cremei şi săpunului de lăcrămioare Dr. Beceanu cu preţuri originale

Sanatorul de tuberculoşi dela Ruginoasa

e cel mai mare şi mai modern spital T. B. C. din ţară - Noui îmbunătăţiri proectate

D. Henri Vogtberg, directorul general al Casei Muncii c. f. r, a vizitat săptămâna trecută sanatoriul-model dela „Ruginoasa" de sub conducerea d-lui dr. Gheorghiadi.

D sa s'a declarat pe deplin mulţumit de realizările întăptuite de d. dr. Gheorghiadi, felicitându-l călduros.

Noui construcţiuni

Directorul sanatorului a explicat d-lui Vogtberg că este nevoie de încă un pavilion deoarece clădirea actuală a devenit neîncăpătoare faţă de numărul bolnavilor.

D. Vogtberg a promis că va acorda un fond pentru clădirea noului pavilion, precum şi alte 3 milioane pentru construirea unui solarium.

Lucrările acestea vor începe chiar în cursul anului.

Distracţii pentru bolnavi

Actualmente la senatorul dela Ruginoasa se lucrează la amenajarea unei săli de cinematograf. D. dr. Ghiorghiad va lua contact cu o casă de filme din Bucureşti, pentru a aproviziona cinematograful cu filme româneşti şi străine, cu caracter moral şi educativ.

Deocamdată d. dr. Gheorghiadi a pus la dispoziţia pacienţilor o bibliotecă bogat înzestrată cu cărţi interesante şi instructive.

Deasemenea săptămâna aceasta se va instala şi radio.

Vizită ministerială

D. dr. Gheorghiadi a fost informat că participanţii la congresul de tuberculoză ce se va ţine în Iaşi vor face o vizită la sanatorul „Ruginoasa", unde vor sta o zi.

Cu acest prilej va veni şi d. dr. Costinescu, ministrul sănătăţii, care doreşte de mult să viziteze această instituţie.

Cel mai modern spital

După aprecierea d-lui Vogtberg, sanatorul „Ruginoasa" este cel mai mare şi mai modern spital T. B. C. din ţară.

Fără îndoială că şi d. dr. Gheorghiadi, are un mare merit în realizarea acestei opere.

O regiune tuberculizată

Sânt însă unii interesaţi care vor să pue beţe în roate.

Astfel se împrăştiase versiunea că sanatorul „Ruginoasa" ar contamina satele din apropiere.

In această privinţă, un distins medic din Iaşi ne lămureşte că din contra populaţia din satul Ruginoasa contaminează sanatoriul, deoarece 60 la sută din săteni sânt tuberculoşi. Deci, acest spital T. B. C. îşi are chemarea tocmai în acest centru.

Intrigile şi svonurile interesate—avem credinţa—nu vor opri pe d. dr. Gheorghiadi din drumul frumos pe care a pornit.

S.

Cu prilejul conferinţei de astăzi

Barbu Lăzăreanu

Eu fac parte dintr'o generaţie a cărei fizionomie a fost cu totul deosebită de cea de astăzi. Generaţia mea, în adolescenţa ei, avea preocupări atât de distanţate de cea actuală, încât aceasta nu pare continuarea ei firească. Eu, şi cei de o samă cu mine, gravitam, în adolescenţă, în jurul câte unui cărturar şi ne exaltam cu dorinţi de ascensiune culturală, care au fost hotărâtoare pentru construcţia noastră spirituală, până'n ziua de azi. Eu, şi cei din generaţia mea, nici astăzi n'am aterizat din lumea stratosferică a adolescenţii, şi azi, ca şi atunci, evadăm din vârtejul zilnic al vieţii, ne încântă o pagină de autor sau versul unui clasic, cu care te poţi desprinde cu picioarele de pământ şi gândul hoinar se poate ridica deasupra vuetului vieţii.

Pe vremea mea, adolescenţii nu admirau eroismul pumnului lui Spacov; în schimb admirau eroismul creerului şi al inimei, şi cărturarul de atunci ca şi cel de astăzi, are în ochii noştrii alte dimensiuni.

Eu nu mă sfiesc să afirm că şi astăzi, cu tâmple ninse, sunt în stare să mă emoţionez în faţa unui om de pe tărâmurile mele, după cum nu mă sfiesc să rămân dârz şi refractar în faţa unui erou al vremurilor de azi.

Şi eu nu sunt tânăr — e drept—dar nici bătrân, pentru ca sentimentele mele să fi rămas anchilozate, fără putinţă de adaptare sau modelare.

Dar nu-mi plac mie eroii eftini din vremea noastră. Nu mi plac „marii" cetăţeni sau scriitori care-şi crează popularitate din flagelarea oratorică sau literară a simţurilor primare, pe care „eroii mei" le comprimau cu decenţă. Nu-mi plac scriitorii care devin golani în scrierile lor, şi prefer pe golanii, cu talent, care au devenit scriitori.

Pentru aceste motive, eu astăzi, prefer în literatura română, pe lângă cei 2-3 mari povestitori, romanul lui Filimon „Ciocoi vechi şi noi", de acum şapte decenii, dupcum în presă, păstrez amintirea unui C. Mille sau Rodion. Pentru aceste motive, eu, astăzi, prefer cărturarii evrei de altă dată, cari făceau din carte şi învăţătură înalte comandamente, care-i compensau de lipsurile existenţei zilnice.

A fost o generaţie de cărturari care ... seva ei pe contemporani şi urmaşii ei, şi să creeze acele inclinaţii spre poetizarea vieţii, de care s'a învrednicit şi generaţia mea, pe când sufletul celei de azi, e liberat de această poezie şi spălat chimic de idei generoase.

Dar eu nu am nici o pretenţiune la adolescenţii de azi sau cei de ieri, căci vina sărăciei lor o poartă alţii, nu ei; dar mă'ntreb cu grijă, pentru evrei, cine a luat locul filologului român dr. Gaster, autorul monumentalei „Crestomaţii româneşti"? — Cine dintre evrei a urmat d-rului Juliu Barasch, evreul creator al ştiinţelor naturale în România?—unde e urmaşul evreu al lui Lazăr Şăineanu, autorul primului dicţionar român-român, şi suplinitorul catedrei lui Hajdău? — unde e al doilea dr. Tiktin, autorul evreu, care a strâns rezultatele studiilor anterioare şi ale cercetărilor proprii, în prima „Gramatică română": şi cine va fi al doilea Candrea Hecht, co-autorul recentului mare Dicţionar al Limbei Române?

Cu aceste nume ilustre, evreii români vor putea oricând invoca argumente legitime de cooperare la cultura românească. Dar cu dialecticianii lui Spacov?

Eu nu pot însă nedreptăţii generaţia intermediară, care reabilitează şi epoca noastră, cu persoana binecuvântată a lui Barbu Lăzăreanu.

E singurul exemplar autentic, care e trăsătura de unire între cei ce au fost şi cei aşteptaţi să vie. E singurul mare cărturar, de proporţii excepţionale, pe care Evreii unei generaţii intermediare, l'au produs şi dăruit culturei româneşti.

Captivat de folclorul romantic al românilor, absorbit de frumuseţea şi tainele limbei româneşti, de trecutul lor pitoresc şi de tot ce a produs cultura românească în ultimul secol, Barbu Lăzăreanu a uimit toată românimea de vastele sale cunoştinţi, din care mii şi mii de cetitori se alimentează zilnic din substanţialele sale articole.

Il revendică filologia românească, ca şi arheologia culturală, aparţine literaturei ca şi istoriei, şi e foarte grea să-l prinzi în rama unei definiţii definitive, de pedantism pedagogic.

Noi ştim că filologia este, în parte, un apanagiu al evreilor, căci filologia face parte din acele ştiinţi, în care se despică firul în patru. Toată limbile europene îşi au filologii lor evrei. Il are şi limba românească. Dar nici unul la noi, nu egalează în profunzime şi detalii pe Barbu Lăzăreanu.

Pronunţaţi-l la întâmplare, Lăzăreanu îl va descompune în molecule şi atomi linguistici, vă va înşira variale nuanţe şi noţiuni care se succed în cadenţe armonioase şi sonoritate artistică.

Pronunţaţi numele unui scriitor anonim, neînregistrat de cuvântul tipărit şi Barbu Lăzăreanu vă va inunda cu date şi detalii, care trădează o memorie fenomenală şi o răbdare şi pasiune de benedictin literar.

Se anunţă un studiu al lui B. Lăzăreanu asupra operei lui Eminescu. Dacă studiul lui Călinescu a fost un imn al generaţiei actuale adus geniului poet, studiul lui Barbu Lăzăreanu va fi o autopsie literară de o minuţiozitate, care va epuiza, cred, toate tainele lui Eminescu.

Imi spunea Panait Istrati, puţin înainte de moarte, că aşteaptă cu nerăbdare studiul *„extraordinarului"* Barbu Lăzăreanu, pentru a putea spune înfârşit că analiza vieţii şi operei lui Eminescu e închisă.

De aceia aştept cu aceiaşi nerăbdare conferinţa de azi asupra „Trubadurilor isteţei populare" şi pentru acelaş motiv, îndemn, mai ales, studenţimea să aducă omagii lui Barbu Lăzăreanu, care acoperă, cu activitatea sa ştiinţifică, epoca stearpă a câtorva generaţii de evrei.

CRISTIAN

In str. Aurora

O lucrare de pavaj, superficială

pentru care se cheltuesc bani degeaba

D. colonel Ion Zamfirescu adresează următoarea scrisoare deschisă, către *Direcţia locală C. F. R. şi Casa Muncii c. f. r. Bucureşti*:

Aţi alocat suma de 1 milion şi jumătate lei, pentru a se pava curţile pavilioanelor (locuinţele ieftine ale funcţionarilor) din regiunea străzii Aurora—Copou.

Bine aţi făcut, fiindcă locatarii acestor măreţe pavilioane, ani de zile, au înotat în noroaie şi întuneric.

Dar eu, cetăţean, care am milă de banul public, fiindcă ştiu că el e strâns şi din munca şi contribuţia mea, am constatat—şi aceasta am adus-o, pe loc, la cunoştinţa celor cari execută lucrarea şi a celor însărcinaţi de dv. să controleze executarea ei—că, porţiunea de şosea şi trotuare, care se face către strada Aurora, de la pavilioanele dinspre grădina Copou, se aşează exact şi în toată lungimea ei, peste fostul şanţ, lat şi adânc, în care s'au aşezat 2 conducte mari, în legătură cu bazinul de apă, nou construit.

Cum eu ştiu că acest şanţ, e astupat abia de 2 sau 3 luni şi pământul se aşază mereu şi se va aşeza încă multă vreme, am atras atenţiunea de mai multe ori, şi executanţilor şi mai ales însărcinaţilor de control ai dv., să nu execute lucrarea pe acest traseu, până nu va bătători bine pământul, mereu udat, cu un compresor greu.

Dar sfatul meu a fost fără efect, fiindcă antreprenorul, zorit să termine cât mai curând lucrarea, a şi pus bordura peste pământul afânat, care la rându-i a început să se scufunde sub greutatea betonului din care e făcută.

M-am gândit atunci să apelez, pe această cale, direct către dv. şi să vă rog, să dispozaţi, ca, ori lucrarea să fie suspendată până la bătătorirea pământului cu compresoare, or să nu se recepţioneze lucrarea real, decât după cel puţin un an dela terminare şi numai dacă atunci se ...

Căci ar fi păcat să se repete ceea ce s'a petrecut cu pavilioanele care au fost recepţionate cu serioase defecte de zidărie şi tencuială.

col. I. ZAMFIRESCU

Intre contribuabili şi agenţi fiscali

Comerciantul Sebastian Mihailescu din Bosia, a introdus la parchet o reclamaţie în contra agentului perceptor Chelaru din percepţia acelei circumscripţii.

Reclamantul arată că fără să fie dator cu ceva fiscului, agentul l'a executat ridicându-i o cantitate de marfă.

*

O reclamaţie contrarie a fost introdusă de perceptorii Ştefăniu şi Ciornei din Cârjoaia.

Venind să aplice un sechestru locuitorului V. Ungureanu din acea comună, au fost acostaţi de acesta cu alţi câţiva locuitori, cari i-au atacat cu topoarele.

Parchetul a ordonat cercetări

x **Dinţi albi** şi sănătoşi şi gură parfumată se obţine întrebuinţând *Pasta, Praful şi Apa de gură Odomenthol* care împiedică caria dentară, distruge microbii vătămători dând dinţilor splendoarea cuvenită. Depozit Farmacia Dr. Ratianu Cuza Vodă 48. Marcă depusă.

De Paşti, printre bolnavi

la spitalul casei asigurărilor sociale

O impresionantă ceremonie de Inviere a avut loc la spitalul Casei asigurărilor sociale. In sala spitalului erau adunaţi toţi membrii consiliului, medicii şi personalul sanitar.

Părintele Vuza a oficiat serviciul religios.

Membrii consiliului în frunte cu d. Arseni au distribuit apoi masa de Paşti la bolnavi, încântaţi de această atenţiune.

Masa pentru bolnavi a fost adecvată împrejurărilor. Medicii şi membrii Comisiei interimare a Casei de asigurări, au mai rămas un timp la spital, discutind despre îmbunătăţirile ce sint de introdus în folosul instituţiunii.

D.

Citiţi zilnic Opinia

Concurs pentru afişul „Săptămînii Cărţii"

Comitetul de acţiune pentru pregătirea şi organizarea „Săptămânii cărţii" la Iaşi, s'a întrunit Sâmbătă dimineaţă la sediul sindicatului ziariştilor profesionişti" şi după discuţiile ce au avut loc, a decis următoarele:

Comitetul pentru pregătirea „Săptămânii cărţii", deschide un concurs printre pictorii şi gravorii ieşeni, pentru cel mai bun afiş care să simbolizeze ideia de promovare a cărţii româneşti, legând evoluţia cărţii vechi cu aceia a cărţii moderne.

Schiţele pentru acest afiş se vor prezenta până cel mai târziu Joi 2 Mai orele 12 a. m. la sediul Sindicatului ziariştilor profesionişti din str. Banu No. 1. Se vor oferi concurenţilor două premii:

Premiul I în numerar: premiul II în cărţi de valoare oferite de librăriile ieşene.

Comitetul de iniţiativă:

C. R. Ghiulea, preşedintele Sindicatului ziariştilor.

Prof. Obreja, Sandu Teleajen, A. M. Frimu, revizor şcolar Negru, Ath. Gheorghiu şi H. Burileanu.

Dela Asociaţia proprietarilor sinistraţi

Spre cunoştinţa tuturor proprietarilor sinistraţi de inundaţiile din anul 1932.

Adunarea generală care a avut loc în saloanele D-lui C. Ciornei Str. Şos. Naţională 140, în ziua de 23 Aprilie crt. ne-întrunind majoritatea de membrii, s'a a m â n a t conform statutului şi autorizaţiei Corpului 4 Armată, —pe ziua de 4 Maiu a. c. (Duminica Tomii), cu aceiaşi ordine de zi şi tot la adresa sus indicată.

Comitetul roagă insistent pe D-nii membri ai asociaţiei proprietarilor sinistraţi a nu lipsi în a doua adunare generală, întrucât sunt de luat hotărâri importante în ceia ce priveşte îndiguirea Bahluiului şi Nicolinei, cât şi scutirile de dări la stat şi comună, mult aşteptate de cei necăjiţi.

I. Scorpan

SCAUN ANEVOIOS.

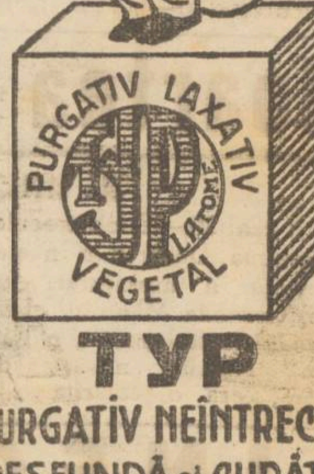

TYP
PURGATIV NEÎNTRECUT
DESFUNDĂ şi CURĂŢĂ
PLĂCUT şi BINE
STOMACUL şi INTESTINELE
ÎN FARMACII ŞI DROGHERII

Portrete moderne în execuţie artistică
NUMAI LA
Foto - LUVRU
Lăpuşneanu 6

Crema Mony este cea mai fină cremă pentru înfrumuseţarea feţei.
Crema Mony este secretul Doamnelor frumoase.
Crema Mony este preparată din substanţe inalterabile şi nevătămătoare.
Crema Mony întinereşte pielea, dându-i un aspect proaspăt şi catifelat.
Crema Mony se întrebuinţează cu mare succes contra pistruilor, petelor de ficat, sarcini, bubuliţe, coşuri, erupţiuni şi crăpături ale pielei şi a buzelor provenite din vânt sau ori ce cauze; asigură în scurt timp efectul dorit.
Depozit general:
Farmacia Curţei Regale FRAŢII Dr. KONYA

Direcţiunea Generală C. F. R.
PUBLICAŢIUNE

Marţi 7 Mai 1935 ora 9 a. m. se vor ţine la sediile Inspecţiilor de Mişcare Iaşi şi Cernăuţi două licitaţii publice pentru procurarea cantităţii de cca. 3800 vagoane lemne de foc necesare personalului din Iaşi şi Cernăuţi.

Toate informaţiile se vor găsi în foaia Licitaţiilor CFR. precum şi la Inspecţiile mai sus arătate.

No. 292 | 322 col. E. II.

Adânc îndureraţii: Carol, soţ; Adrian, fiu; Lisa şi David Saal, părinţi; Nelu, frate; precum şi întreaga familie au durerea a anunţa moartea prematură a scumpei lor

LIDYA BOGHEN
(născută Saal)

Inmormântarea va avea loc astăzi Marţi 30 Aprilie 1935 la Iaşi.

Cortegiul va porni dela Spitalul Israelit la ora 3 p. m.

DOCTORUL
I. M. SILBERSTEIN
Boli genito-urinare (venerice) şi rinichi, sifilis
Cistoscopie şi Uretroscopie
ELECTROTERAPIE
Tratamentul radical al Impotenţei
Iaşi, strada Lăpuşneanu 23
(lângă Buchholzer)
Cons. 9--12 şi 3--7 p. m.

DOCTOR
A. Dascăl
Boli interne
Venerice şi Sifilis
Tratamentul blenoragiei la barbaţi şi femei.
Diathermie urologică şi generală.
Consultaţii şi tratamente 7½—10 a. m. şi 2—9 seara.
Duminica 9—12 a. m.
Iaşi, str. Cuza Vodă 42
vis a vis de Camera de Comerţ

NOVAL
SUPRIMĂ DUREREA

IERI era urîtă tare
ASTAZI e fermecătoare.
Cine a transformat-o oare?...
Crema de lăcrămioare

Crema de lăcrămioare este rezultatul unei formule mult încercate, satisfăcând cele mai riguroase prescripţii ale higienei.

Curăţă faţa de coşuri, pete, pistrui şi o albeşte făcând'o suavă, catifelată.

Depozit G-ral: Farmacia Dr. Beceanu
Piaţa Halei Iaşi

ULTIMA ORĂ

Impresionantă tragedie în munții Bucegi

Doi tineri bucureșteni mor în zăpadă

București 30.— O tragedie profund impresionantă se anunță din Sinaia.

Șase tineri au plecat din București pentru a petrece Paștele în munții Bucegi. Vremea în munți era, însă, foarte rea. Frigul se lăsase simțitor și viscolea destul de puternic.

Tinerii excursioniști, porniți din Sinaia, au rătăcit drumul.

După ceasuri întregi de rătăcire prin viscol, d-ra Silvia Felner (din București str. Vulturi) și-a pierdut puterile și a căzut în zăpadă. A rămas s'o vegheze tânărul Edgar Lieblich; iar ceilalți patru excursioniști s'au dus să caute cabana de adăpost aflată cam la un km. mai departe.

După puțin timp, tânăra fată a murit înghețată în zăpadă.

Edgar Lieblich, îngrozit, a alergat spre cabană; dar a căzut și el și a murit in viscol.

Mai târziu, ceilalti excursioniști au găsit cadavrele și le-au transportat la Sinaia.

Un amănunt interesant:

Mama d-rei Felner s'a împotrivit la această excursie; dar fata a plecat fără voe.

Nefericita mamă este disperată de sfârșitul tragic al fiicei sale. Un frate al Silviei Felner, când a aflat de moartea surorei sale, a fost cuprins de un acces nervos și se află internat în spital.

Cetiți zilnic „Opinia"

Un autobuz se răstoarnă cu 24 pasageri

4 morți și 16 răniți

Lugoj 30.— Un accident grav s'a produs pe șoseaua Reșița-Lugoj.

Un autobus în care se aflau 24 lucrători dela Reșița, a derapat pe șosea și s'a prăbușit în șanț.

4 pasageri au murit pe loc, iar 16 sânt răniți grav și au fost aduși la spital.

Un medic rănit grav

București 30—Un accident de automobil s'a intâmplat pe str. Dr. Istrati.

Cunoscutul medic dr. Fischer-Galați, a fost izbit de un taximetru. Victima s'a ales cu coastele rupte și cu o puternică comoție cerebrală.

Alt accident

Din București plecase ieri cu motocicleta d. Petre Bolsano, avînd în atosă pe soția sa. Intre Moreni și Băicoi, motocicleta a căzut în apă. Soții Bolsano sânt răniți grav.

*

La București, s'au înregistrat ieri 16 accidente de circulație și 7 încercări de sinucidere.

Moartea suspectă a unei eleve

Fălticeni 30.—Zilele trecute, în comuna Dolhești a încetat din viață, în împrejurări ciudate, Cornelia Manoliu, elevă a școlii profesionale din Fălticeni. Numita, în vârstă de 17 ani, era o școlăriță silitoare, mult apreciată de către profesoare.

Cauza morții neașteptate a nefericitei Cornelia Manoliu, nu se cunoaște incă. Circulă diferite versiuni. Se va intreprinde o anchetă.

Ispravă de om beat

Chișinău 30.—Tânărul Filip Nicolaescu din com. Logovo, jud. Lăpușna, venind acasă beat, a violat pe propria sa soră, Nadejda, în etate de 16 ani.

Dându-și mai târziu seama de fapta sa oribilă a încercat să se sinucidă. El a putut însă fi salvat.

Astăzi, Filip Nicolaescu va fi înaintat parchetului.

Coresp.

x Cărți de vizite curat imprimate și eftine, la „Opinia".

INFORMAȚIUNI

x D. deputat Iancu Zipa a dat ieri o masă, la care au participat majoritatea fruntașilor guvernamentali.

Firește, s'a discutat și despre politică.

Din câte s'au vorbit, reesă că d. av. Gh. Stamboliu rămâne la chestură și că d. prof. Ion Boțez, la finele lui Mai, se va înscăuna la Camera de comerț.

x Cu prilejul sărbătorilor, căile ferate ceho-slovace au arganizat trenuri de plăcere cu 50 la sută reducere pentru Praga.

In cele trei zile de Paști, Praga a fost vizitată de 320.000 persoane.

x D-ra Sonia Feldman din str. Ștefan cel Mare No. 40, ne roagă să arătăm că n'are nici o legătură cu d-ra Sonia Feldman din str. Spinți, care a încercat să se sinucidă în seara de Joi 25 Aprilie a. c.

x Dr. Brener *specialist mamoș*, boli de femei. *Cons.* 2—8 d. m. în str. Banu.

x La ambasada rusă din București pare lucru hotărât ca primul consulat sovietic să se înființeze la Iași. Aceasta însă, după ce toate chestiile economice vor fi definitiv tranșate între guvernul român și cel sovietic.

x Câtiva indivizi a încercat astă noapte să împrăștie manifeste subversive în cartierul Podu-Roș, în vederea zilei de 1 Mai.

Autoritățile au luat măsuri, arestând în prealabil câteva persoane, dintre care unele au fost apoi eliberate.

x Mai mulți engrosiști ieșeni au reclamat pentru bancrută frauduloasă, pe comerciantul Pincus Treifeld din Bălți.

x Deschiderea Ștrandului a fost fixată pe mâine 1 Mai.

x Din cauza ploii din ultimele zile, s'a surpat o porțiune de pavaj în Piața Unirei, în dreptul bereriei „Luther".

x Aseară a încetat din viață la spitalul israelit d-șoara Lydia Boghen, soția d-lui Carol Boghen, unul din asociații firmei „Asconia". Transmitem condoleanțe îndureratei familii.

x **Pentru vopsirea părului, Mag. „ELEFANT" oferă cele mai fine produse străine, în patruzeci de nuanțe naturale garantate.** 3

PARDESIE ELEGANTE

un nou transport de modele Pariziene și Vieneze au sosit la mag.

„FANTASIO"

CASĂ-BLOC

SE VÂND

APARTAMENTE

de câte 2, 3, 4 și 5 camere

cu vestibul și atenanse

IN PLIN CENTRU

construcție în cadre și planșee de beton armat, cu instalațiile cele mai moderne.

calorifer
ascensor
apă caldă
crematoriu (pentru gunoaie)
uscătorie
monte-charge

EXECUȚIE FOARTE LUXOASĂ

faință
gresie
mozaic venețian

A se adresa Biroului de construcții

Inginerii ***GOLDENBERG & NACHT***

STR. LĂPUȘNEANU 40. Telefon 177

Sportive

București 30.— La disputele de foot-ball de ieri, echipa jugoslavă „Beogradski" din Belgrad, a învins echipa română „Unirea-Tricolor", cu scorul de 4-3.

In schimb, echipa română „Venus" a învinr echipa jugoslavă cu 3-0.

Inundații

Cluj 30. — La Dicio Sân Mărtin și în regiunea Blajului s'a produs inundații, în urma revărsărei Târnavei.

DOCTOR

Corneliu Stoian

Genito-urinare, sifilis, venerice

Consultații 4—7

strada I. C. Brătianu 53

Franța va protesta la Berlin

contra înarmărilor navale ale Germaniei

Paris 30.— In cercurile diplomatice provoacă vii discuțiuni înștiințarea germană că a pus în construcțiune 12 submarine.

Agenția Havas află din cercurile guvernamentale franceze că se intenționează trimiterea unei note de protest la Berlin, — întrucât construcțiile navale anunțate înseamnă o nouă nesocotire a tratatului din Versailles.

Pregătiri la Mînăstirile din Neamț

pentru primirea Mitropolitului Nicodem

Tg. Neamț 30. — Mâne Miercuri, a 4-a zi de Paști, I. P. S. Mitropolit Nicodem trece prin Tg. Neamț, în drum spre Monastirea Neamțu.

Autoritățile locale, în frunte cu d. Gheorghiță primarul orașului, fac pregătiri deosebite. Au sosit aici, pentru întimpinarea Inaltului Erarh, d. Leon Mrejeru prefectul jud. Neamț, d. Nicu Guranda deputat, și diverse alte personalități.

Pe tot parcursul de la Pașcani la Tg. Neamț, vor fi înșirați săteni pe șosea și vor aclama pe Mitropolit.

La Tg. Neamț se va servi o masă de onoare.

Apoi Mitropolitul va pleca la Mînăstirea Neamțu, însoțit de autorități și fruntașii nemțeni.

La Mînăstire s'au făcut pregătiri extraordinare. E probabil că la întoarcere, Mitropolitul va vizita și mînăstirile de maici Agapia și Varatec.

Un succes mare;

Tenorul Iuliu Andreescu

în „Dunărea albastră"

și un spectacol pentru muncitori

Eri, în matineu și seara, melodiile lui Johann Strauss au răsunat din nou la Teatrul Național, încântând cei peste 3000 de spectatori care au tixit sala. Fără a exagera „Dunărea albastră" în interpretarea tenorului ardelean *Iuliu Andreescu*, înseamnă un mare succes pentru scena ieșană.

Oaspetele a cântat rolul cu atâta talent, încât fiecare melodie a fost subliniată de aplauze repetate.

Astăzi, în matineu, tenorul Iuliu Andreescu cântă în „*Vînzătorul de păsări*", iar seara, în „Dunărea albastră".

Spectacolele se dau cu prețuri populare.

Față de succesul recoltat, d. Em. Serghie l-a mai reținut pe tenor pentru un spectacol în afară de cele anunțate.

*

Mâine 1 Mai, potrivit tradiției inaugurată de d-sa, d. Em. Serghie acordă un spectacol gratuit pentru muncitori.

Se joacă „Omul fără indentitate". Toate asociațiile muncitorești, direcțiile de fabric, Casa muncii etc. sunt invitate să se Prezinte la teatru, spre a primi biletele de care au nevoe.

Mîine seară se joacă „*Sfîrșitul Sodomei*" de H. Suderman. RBX

ȘTIRI POLIȚIENEȘTI

Jocurile de noroc

Descindere la un local din Piața Unirii

Poliția a fost informată că în cafeneaua d-lui Șapsa Abramovici din Piața Unirei 2, se joacă barbuth.

D. comisar Dumitriu s'a transportat la fața locului, unde a găsit ușa cafenelei încuiată. Somând pe cafegiu să-i deschidă, acesta s'a executat; iar la apariția polițiștilor, nu s'a putut constata nimic.

Cercetările continuă.

*

Accident.—D. Strul Spector din str. Ciobanu 2 a reclamat poliției, că pe str. Socola a fost trântit în stradă de trăsura spitalului Socola. El s'a ales cu leziuni pe corp. S'a stabilit că vizitiul care conducea trăsura, era în stare de ebrietate. Se anchetează.

Reclamație.—D. H. Ghelber, proprietarul imobilului din str. Sf. Lazăr 39, a reclamat poliției că, chiriașul său d. Carol Membo, ar fi tăiat firele electrice și a stricat instalația de canal, din pricină că se mută din acea locuință. S'a ordonat cercetarea cazului.

Inceput de incendiu.— In cursul nopții s'a aprins coșul cafenelei d-lui Alter Ițic din str. Elena Doamna 7. Cu ajutorul locatarilor, focul a putut fi stins.

Diverse.— Au fost înaintate biroului de moravuri, prostituatele Polia Rotaru, Paulina Ionescu și Florica Târdacenco, din str. Zugravi, care acostau pietonii de pe Bd. Ferdinand.

Florica Târdacenco mai este învinuită că ar fi sustras din buzunarul d-lui Ion Ursache din com. Brăești (Iași), suma de 300 lei.

— La cererea d-lui insp. g-ral Măcelaru, a fost arestată pentru cercetări, serva d-lui general dr. Pârvulescu din str. Sf. Sava.

— A fost condus la poliție individul Matei Haibu din com. Vălșineț (Lăpușna), găsit fără acte în str. Anast. Panu.

x FULGARINE, renumitele mantile de cauciuc, culori alese, prețuri fixe depozit permanent la „FANTASIO".

DE INCHIRIAT în curtea Jockey-Club libere de acum, 4 camere, 1 antret, bucătărie, magazie de lemne.

BUN FUNCȚIONAR pentru parfumerie și vopselărie activ cinstit, necăsătorit se angajează imediat. Adresa la ziar.

CUMPĂR **AUR** de dinți, bijuterii vechi, cu prețuri mari și monezi de argint

nu vindeți nimic până ce nu încercați la Nr. **82**

I. C. Brătianu 82

✚

Eri 29 April a încetat din viață la Spitalul Sf. Spiridon în urma unei peritonite,

MAIORUL

Dumitru Dolinescu

din Rg. 6 Vânători Bălți.

Este răpit fulgerător în floarea vrâstei, lăsând pe nemângâiata sa soție și o fetiță.

Va fi transportat și înmormântat la Botoșani, Miercuri lângă tatăl său, decedat decurând.

Fie-i țărâna ușoară.

Situație tulbure în Bulgaria

Regele Boris vrea să abdice?

Paris 30.—D. Saint-Brice, redactorul de politică externă al ziarului „Le Journal" din Paris scrie că situația din Bulgaria este foarte tulbure.

Cabinetul Toșef nu va putea face față situației.

Partidele politice sânt contra noului guvern. Țărănimea este agitată.

La Sofia circulă svonul că regele Boris ar intenționa să abdice, din pricina situației dificile.

Un bătrân ieșan se aruncă subt tren

Actul disperat se datorește unei neînțelegeri familiare

In apropiere de Pașcani a fost găsit noaptea trecută pe linia ferată, tăiat de tren, un bătrân între 60—70 de ani.

Din actele găsite asupra lui, rezultă că el se numește Gh. Manolache și e originar din com. Ciurea jud. Iași. In ce privește cauza actului disperat se dă următoarea versiune:

Gh. Manolache, îndemnat de un fiu al său Neculai Manolache, și-a vândut acum câtva timp casa și pământul, pe care-l avea în jud. Iași, și s'a dus să se stabilească la Pașcani, la fiul său, funcționar la o instituție publică în acea localitate.

Dar bătrânul nu s'a simțit bine în Pașcani și nu se înțelegea cu fiul.

Văzându-se fără nici un sprijin, Gh. Manolache a hotărât să-și curme viața, punându-și planul în aplicare noaptea trecută.

Cazul a fost adus la cunoștința parchetului și a organelor județene, cari au început cercetări. REP.

Fiscul scoate în vânzare

o mare rafinărie de petrol

pentru 28 milioane lei

Mizil 30—Rafineria de petrol „Corona" din Mizil, datorește fiscului, din taxe și amenzi, suma de aproape 28 milioane lei.

Fabrica este în imposibilitate de a plăti asemenea sumă.

In consecință, fiscul a hotărât să scoată rafinăria în vânzare publică și a fixat licitația pentru ziua de 4 Iunie.

Diferite știri

Regina Maria participă

la serbările pentru Suveranii Angliei

Buc. 30. — M. S. Regina Maria a sosit ieri la Viena și a vizitat pe arhiducesa Ileana.

După câteva ceasuri, regina și-a continuat călătoria spre Londra unde va participa la marile serbări, cu prilejul împlinirei a 25 ani de domnie a Suveranilor Angliei.

Apărarea Națională

In Sîmbăta Paștilor s'a ținut marele consiliu al apărării naționale, sub președenția M. S. Regelui. Au fost invitați și foștii președinți de consiliu; și au venit d-nii N. Iorga, G. G. Mironescu, general Arthur Vaitoianu și dr. C. Angelescu.

D. Tatarescu a expus un plan de înzestrare a armatei, eșalonat pe 10 ani.

Contractul Skoda

Intr'un cadru solemn, a fost semnat Sâmbătă seara contractul Skoda, de d-nii Tătărescu și Fiala. Erau prezenți d-nii Ion Șeba, I. Inculeț, Mitiță Constantinescu, general Gelu Petrescu etc.

*

Sâmbătă, d. Caronfil a depus jurământul ca subsecretar al aerului.

*

In ziua de 4 Mai, d. Titulescu sosește în țară.

Șaliapin grav bolnav

Paris 30. — In portul Hâvre a fost debarcat de pe un vapor și transportat la spital, celebrul bas rus Feodor Șaliapin care se află grav bolnav de gripă.

ORA 12

O victimă din munții Bucegi

este fratele unui medic ieșan

Buc. 30. — S'a stabilit că tânărul Edgar Lieblich, victima nenorocirii din munții Bucegi, este fratele cunoscutului medic Sandu Lieblich, originar din Iași.

Astăzi LA SIDOLI

Cea mai mare cântăreață din lume. Primadona dela Opera Metropolitan-House din New-York **GRACE MOORE**

în filmul **O NOAPTE DE DRAGOSTE**

Al 2-lea film **Avioanele Morții**

un film de aviație de un gen cu totul nou.

Vopsirea părului

prin metodă nouă. Culori naturale

Coafor Demek S-sor Carol Podrazki

STR. LAPUȘNEANU

1 LEU Ediţie Specială

JOI 2 MAI 1935

ANUL XXXI No. 8414

ABONAMENTE

Lei 350 . . . . pe un an
» 180 . . . . » 6 luni
» 90 . . . . » 3 »
» 1000 . . Instituţii publice

ATELIERELE TIPOGRAFICE
IAŞI. — STR. LAPUŞNEANU 37

Telefoane { Redacţia 391 / Administraţia 394 / Serviciul de noapte 367

OPINIA

Ziar popular cotidian

BONUL No. 28
SERIA 60-a
Premii Gratuite
OPINIA
DEVIZA: La seria aceasta câştigul cel mare va fi al meu.

Mistificarea Păcii

Au trecut şi în anul acesta sărbătorile sfintelor Paşti, cum trec toate... şi viaţa..., ca un vis!..

O întreagă literatură s'a scris şi în anul acesta, în lumea întreagă creştină, despre învierea celui care a pătimit şi s'a răstignit pentru noi.

In învăţăturile lui Isus Christos şi în nemărginita lui iubire de oameni, toţi găsesc cele mai temeinice exemple de iubirea semenului, de pace şi înţelegere.

Când cercetăm însă frământările sociale şi politice din mai toate ţările, dorinţa de pace legitimă şi firească nu o vedem realizată, ba la unele popoare nici chiar dorită.

In vâltoarea patimilor de tot soiul, nu găsim un echilibru sufletesc, iar aşa zisa *„politică a păcei"* pare că se caracterizează prin o *mistificare şi o desamăgire.*

Diferitele acorduri politico-diplomatice au merite şi efecte care alină, temporizează neînţelegerile şi războiul; nu vindecă însă răul dela rădăcină.

Inarmările popoarelor se intensifică îngrozitor şi ameninţările îndrăzneţe pare a grăbi provocările.

Masele populare nu mai pricep nimic din această dezorientare şi mistificare a Păcii, prin înarmări fabuloase şi ruinătoare a naţiunilor.

Pare că se fundează acum o ştiinţă a păcii, după cum există o ştiinţă a războiului — vorbele lui *Aden D. Ioung.*

In avalanşa distrugătoare a răutăţii omeneşti,—ochii celor cu sufletele curate îl văd pe Mântuitorul nostru Isus Christos astăzi printre lacrămi, când urcă şi dânşii, sângerând, culmea Golgotei tuturor suferinţelor.

Când oare va înţelege şi simţi lumea întreagă, învăţăturile, patimile şi învierea domnului nostru Isus Christos?

Când oare lumea se va convinge de binefacerile păcii civilizatoare?

Victor Munteanu

Din toată lumea

Tarzanul apelor— Exploratorul englez Harry Bigman, reîntors dintr'o lungă călătorie, povesteşte într'un ziar din Londra următorul caz ciudat:

In golful Persic există un om uriaş, sălbătăcit, care trăeşte în mijlocul valurilor. El ar putea fi denumit „Tarzanul apelor".

Omul cela nu ştie să vorbească, ci scoate numai nişte sunete şi strigăte ciudate. El şi-a făcut un fel de plută de lemn cu trestii, pe care se odihneşte. Posedă cîteva cuţite pe care le foloseşte în luptele cu animalele marine. Se hrăneşte cu carnea crudă a peştilor şi bea apa mării.

In repetate rînduri s'a încercat prinderea acestui „Tarzan al apelor", dar oamenii din partea locului n'au izbutit să-l captureze. Sălbaticul dispare subt valuri, unde înoată cu o repeziciune şi o agilitate uimitoare. Acest nou Tarzan are impresia că oamenii vor să-l omoare şi de aceia nu vrea să părăsească împărăţia valurilor.

*

Divorsul şi cadoul— Un caz original de divors urmează a fi soluţionat la tribunalul din Paris.

Este vorba de o doamnă anume Marcelline Dumont, care a cerut desfacerea căsniciei, invocînd un motiv într'adevăr curios. Acum cîteva zile se împlinise un an dela nuntă. Soţul uitase această dată şi n'a adus nevestei nici un cadou. Femeia, în cererea ei de divors, arată că nu mai poate convieţui cu un bărbat, care dovedeşte atîta lipsă de dragoste şi atenţie; încât nu-i cumpără niciun cadou la aniversara căsătoriei.

Rămîne de văzut cum vor rezolvi judecătorii din Paris acest bucluc conjugal.

*

Aparatul care curăţă ouă — Cu prilejul serbătorilor de Paşti s'a pus în vînzare în America un aparat folositor pentru curăţirea ouălor. Ouăle sînt aşezate în nişte forme speciale, cîte 50 deodată. Se apasă pe un buton şi cînd se deschide aparatul, ouăle sînt bine curăţite, iar coajă cade într'o cutie fixată dedesubt.

Maşina aceasta este atât de bine confecţionată, încît poate curăţa 3600 ouă pe oră. Acest aparat practic a fost mult întrebuinţat de Paşti, în marile localuri din America.

*

Gazeta cerşetorilor.—La Paris a început să apară un ziar intitulat „Journal de Medingots" (gazeta calicilor). Ziarul este condus de un fost notar ajuns şomer şi cuprinde diverse articole şi informaţii cu privire la viaţa cerşetorilor.

Interesantă este în deosebi rubrica anunţurilor. Astfel se poate ceti:

„Cedez pentru 100 franci loc bun de cerşit în faţa unei biserici". Sau: Cerşetorul X având stoc de monete mărunte, schimbă bancnote mari".

In genere ziarul se ocupă de mizeria calicilor. Jurnalul este trimes oamenilor bogaţi, cu scopul de a ajuta pe cerşetori. Gazeta este expediată nu numai la Paris, ci şi în toată Franţa.

Neglijenţă condamnabilă

— —

Poşta anunţă că a făcut importante reduceri băneşti şi alte înlesniri, de sărbătorile Paştelor, pentruca publicul să folosească cât mai mult tradiţia felicitărilor.

In acelaş timp, Poşta a avut grija ca la Iaşi...să nu se găsească, în debite, timbrele de aviaţie de 50 bani,—timbrele indispensabile pentru expedierea cărţilor de vizită, a scrisorilor deschise şi a cărţilor postale simple.

Astfel că „înlesnirile" la telegramele costisitoare, sînt compensate în minus, prin această lipsă a timbrelor de aviaţie de 50 bani, şi deci prin împiedicarea publicului de a folosi felicitarea ieftenă.

Cetăţenii, în majoritate, au fost siliţi—în această situaţie— să renunţe la felicitări.

Alţii, mai puţini, s'au resemnat să utilizeze timbre de un leu, în loc de 50 bani, fiind astfel păgubiţi pe nedrept.

Nu învinuim Poşta că a făcut intenţionat să lipsească la debite timbrele de aviaţie de 50 bani (căci, în caz afirmativ, ar fi o adevărată excrocherie); dar o învinuim de neglijenţă,—o neglijenţă nescuzabilă.

Şi când Poşta se comportă în acest chip, e hipocrit şi caraghioz să anunţe că a făcut „înlesniri" pentru stimularea felicitărilor de Sărbători.

Lr.

In insula Formosa

unde s'a cutremurat pămîntul

Un grup de sinistraţi, în insula Formosa

Insula Formosa a japonezilor, acolo unde s'a înregistrat zilele trecute îngrozitorul cutremur de pământ, este una din cele mai pitoreşti regiuni ale orientului extrem. Dealtfel ea este şi supranumită „insula cea frumoasă".

Având o vegetaţie bogată şi a climă plăcută, insula Formosa ere un punct de atracţie pentru vizitatorii din Asia şi America. Mulţi bogătaşi, mai ales cei din patria dolarilor, veniau vara să-şi petreacă acolo veligiatura.

Vânătoare de capete

Dar Formosa are şi un istoric interesant.

Pe vremuri insula era locuită de tribul de băştinaşi numit Tayal. In expansiunea lor japonejii au pus însă stăpânire pe Formosa. Dar lucrurile n'au mers atât de ujor.

Tayalii au depus o rezistenţă cumplită, dedându-se la acte de o rară cruzime. Răzbunarea de atunci a băştinaşilor insulei este cunoscută sub denumirea de „vânătoarea de capete"!

Pentru fiecare tayal era un titlu de glorie să aducă în vârful unui băţ un cap de japonez. Băştinaşii îşi făcuseră arme speciale (un fel de arcuri mari cu săgeţi otrăvite) şi porneau în grupuri la vânătoarea de capete.

Cel ce aducea mai multe capete de japoneji era sărbătorit şi-şi putea alege ca nevastă, cea mai frumoasă fată a tribului.

O luptă sălbatică

Timp de 40 de ani, japonejii au dus o luptă crâncenă cu Tayalii. Tunurile expediţiei nipone au distrus sate întregi de Tayali. Băştinaşii însă n'au cedat şi s'au retras în văile şi pădurile întinse ale insulei, de unde făceau incursiuni şi săvârşeau crimele răzbunării.

Atunci, trupele japoneze s-au izolat pe Tayali, construind un zid în jurul pădurilor. Zidul era parcurs de sârme electrice şi cine se atingea, murea pe loc. Dar nici în felul acesta indigenii n'au fost îmblânziţi.

Metoda de pacificare a venit din partea unui misionar austriac anume Wilhelm Holbaum, care s'a pus în slujba guvernului japonez. Cu echipa de oameni neînarmaţi, misionarul a pătruns printre Tayali, ducându-le hrană. In special le-a împărţit cutii cu conserve de carne, pe care băştinaşii le-au socotit o adevărată mană cerească.

Incetul cu încetul, Tayalii s'au împrietenit cu Japonezii şi insula Formosa a luat o frumoasă desvoltare.

S'au construit localităţi pitoreşti şi au fost atrase capitaluri însemnate în diverse întreprinderi. S'au făcut vile elegante, stranduri, localuri de petrecere,—Formosa tinzând să devie un fel de Riviera a Orientului.

*

S'a produs însă cutremurul catastrofal din zilele trecute, care a năruit toate eforturile. Au căzut mii de victime omeneşti şi au fost distruse localităţile înfloritoare, cu toate vilele, cu toate fabricile şi localurile. Oamenii de acolo au ajuns simpli cerşetori.

Insula cu farmec deosebit, insula poeziei orientale, este astăzi numai lacrimi şi ruine.

Concurenţă

Decând a lansat formula „numerus valahicus", d. Al. Vaida face o serioasă concurenţă d-lui A. C. Cuza.

Faptul acesta a inspirat revistei craiovene „Cravaşa" următoarea epigramă nostimă:

Paternitate antisemită

Domnul A. C. Cuza
azi îşi mujică buza,
căci toţi pehlivanii
strigă... „zos zidanii!"
— „Me cemi rămâne?
Chiar şi domnu Vaida
vrea să-mi sufle prada".
Şi de-atâta ghină,
bătrânul suspină:
— „Ce se bagă ei
la zidanii mei?

IDEI ŞI FAPTE

1 MAI!

Osărbătoare, ca atâtea altele

Generaţiile trecute au dat o luptă îndârjită pentruca să se recunoască celor care muncesc dreptul de a-şi sărbători ziua lor—ziua muncii.

Se vede însă că n'a venit încă vremea aceia fericită, când omenirea ar putea prăznui şi ziua de 1 Mai, aşa precum se cuvine, aşa precum sperau înaintaşii noştri.

O sărbătoare ca atâtea altele, o sărbătoare care e mai curând un prilej în plus de mâhnire — e şi ziua de 1 Maiu a anului în curs. Pe vremea aturistă a şomajului, sub semnul supraproducţiei şi subconsumaţiei, într'o epocă sinistră când zeci de milioanele de oameni mor de foame, iar alte zeci de milioane riscă în fiecare clipă să rămâie fără ocupaţie — cine îşi mai permite oare, să sărbătorească ziua muncii, să fie vesel şi bine dispus, să petreacă de 1 Mai? Când atâţia oameni nefericiţi sunt nevoiţi să stea cu braţele încrucişate, care mai poate fi rostul şi semnificaţia unei zile speciale de odihnă?

Nu o singură zi de odihnă forţată ne trebuie nouă, ci cât mai multe zile de lucru. Nu e posibilitatea de a lenevi câteva ceasuri ne lipseşte; ci posibilitatea de a munci, de a ne agonisi cu toţi existenţa, de a fi de folos copiilor noştri şi societăţii.

Dar fiindcă nu e aşa cum dorim şi cum ar fi firesc să fie, fiindcă destinul ne-a hărăzit încă un 1 Mai posomorât — să folosim prilejul de astăzi spre a face loc în sufletele noastre amărâte, unor nădejdi noui.

Să nădăjduim că în cursul noului an muncitoresc oricine va putea găsi oriunde de lucru şi nimeni nu va mai suferi de foame. Aşa să ne ajute cel de sus fiindcă noi oamenii nu prea ne pricepem să ne ajutăm...

I. L. Basarabeanu

Stîlpii Bisericei

P.S.S. Episcopul Visarion Puiu

Ieşan prin adopţie (deşi originar din judeţul Baia), Victor Puiu ca seminarist, apoi fost Episcop al Argeşului 2 ani şi acum Episcop al Hotinului de 10 ani, P. S. Visarion e unul din cei mai demni reprezintanţi ai Ierarhiei române.

P. S. S. Episcopul Visarion Puiu

In Bălţi, pentru Eparhia Hotinului, e un întemeetor, e un arhangel trimis din cer, să refacă şi să deie viaţă nouă unei eparhii, care de la învăţatul Episcop Amfilochie, n'a cunoscut adevărata viaţă.

Dacă ar fi fost 100 de Episcopi în acea Eparhie tânăr înfiinţată, nu ar fi făcut aceia ce a făcut episcopul Visarion în 10 ani.

Ce a făcut Episcopul Visarion Puiu la Bălţi?

O operă a căreia extensiune nu se poate în întregime aprecia în prezent, dar pe care istorie şi viitorul o vor contura.

In Septembrie, 1934, când i-am amintit de eventuala venire la Iaşi ca metropolit, episcopul Visarion Puiu a râs cu poftă şi a spus:

— „Dacă m'aş duce la Iaşi, ar trebui să încep de la capăt opera care aici e aproape de jumătate, sau—cel puţin—bine trasată".

In afară de activitatea desfăşurată în Eparhia Argeşului, —în Eparhia Hotinului Episcopul Visarion a reparat şi făcut din nou peste 300 de biserici; a construit o catedrală, o adevărată minune arhitectonică; palat şi parc episcopal; a reorganizat monastirile şi a reînfiinţat altele;

Continuare în pagina II-a

SELECŢIONAREA VALORILOR

Controlul în învăţământ — Între Franţa şi la noi — Efectele politicianismului

de P. MODREANU

Secţia educativă a asociaţiei „Amicii Iaşului", îşi ţine şedinţele regulat, în fiecare Vineri, în sala Marelui Colegiu dela Universitate.

La o şedinţă recentă s'a dezbătut chestiunea de mare importanţă: „alegerea organelor de control în învăţământul din România". Dl. Prof. N. Popa, a expus membrilor prezenţi în mod deosebit de documentat, situaţia, sistemul de organizare şi cum se aleg organele de control pentru învăţământ în Franţa.

Din cele relatate, am reţinut că membrii corpului didactic de toate gradele, sunt foarte bine pregătiţi. Sunt sindicalizaţi pentru apărarea intereselor de corp şi susţin cu înverşunare punctul lor de vedere, când se discută vreo lege privitoare la învăţământ. Fac şi politică şi ajung în posturi înalte — nu numai în învăţământ, ci şi în alte direcţii de administraţie — numai oameni în adevăr capabili. Odată ajunşi, rămân definitiv, sub orice guvern. Fiecare circumscripţie şcolară, îşi are organele sale de control locale. Părinţii copiilor, au şi ei un reprezentant, ales, în consiliul de control.

După expunerea plină de învăţăminte a d-lui prof. N. Popa, au urmat discuţii şi s'au dat în vileag haosul şi destrăbălăriile dela noi. *Şcoala nu dă elemente pregătite.* Se face numai politică, şi nu învăţământ. Se parvine mai uşor prin politică. Partidele aduc numai elemente înregimentate şi schimbă tot, până şi gardienii din post şi felinarele de pe o stradă pe alta. In comisiunea de examen pentru definitivarea învăţătorilor, se numesc preşedinţi... profesori de engleză. Pe chestii neînsemnate, membrii corpului didactic se iau la harţă prin ziare şi se ocăresc mai rău ca la uşa cortului. Cică, polemizează... Pe ce chestii? Ştiţi cu toţii...

S'a mai remarcat că politica este vina învrăjbirilor şi că tot din cauza ei învăţământul se găseşte într'o stare mai proastă ca înainte de războiu. In bună parte aşa este. Dar nu-i mai puţin adevărat, că şi marele număr de şcoli au fabricat şi fabrică cu duzinele elemente chemate şi nechemate, cu care doar să îngroaşe rândurile membrilor corpului didactic de toate gradele. Cursurile pripite dela Cluj au dat... în patru luni aproape 5000 de profesori secundari. Alte cursuri asemenea în diferite părţi ale ţării, au scos mii de învăţători din elemente care aveau la bază numai 2—3 clase secundare. In învăţământul universitar, politica a uns prea mulţi profesori şi nu s'a ţinut cont de valoarea ştiinţifică, ci de aportul politic.

Organele de control, se schimbă odată cu guvernul şi sunt mai mult cu numele de control, căci în realitate activitatea lor se mărgineşte la anchete, iar când se duc pentru inspecţii didactice, plouă cu procese verbale mai mult decât favorabile pentru partizanii politici.—ori care ar fi activitatea acestora în şcoală; şi ninge cu altele defavorabile pentru cei din opoziţie. Când se schimbă guvernul, se anulează cele rele pentru partizani şi începe revanşa pentru ceilalţi.

Legea şcolară, prevede şi inamovibilitatea organelor de control după un anumit număr de ani serviţi. Aceştia, ar putea fi independenţi şi obiectivi spre binele învăţământului. Politica însă, îi imobilizează prin cancelarii la rezolvirea de acte cu caracter neînsemnat, sau îi trimite cu delegaţii zise în interes de serviciu în alte colţuri ale ţării, de-i lehemetueşte, silindu-i astfel la demisie sau la cameleonare.

Ori cât de bine intenţionaţi ar fi miniştrii de instrucţie, nu pot niciodată să-şi execute ad literam ceiace legiferează şi vrând nevrând interpretează în sensul presiunilor ce se fac de către partid.

„Amicii Iaşului", secţia educativă, caută soluţii de îndreptare. Caută acul în carul cu fân. Il vor găsi care? Cei câţiva membrii ai corpului didactic care vin aproape regulat la şedinţe, am remarcat, că vin convinşi şi nădăjduesc într'o îndreptare, chit că ea va veni mai devreme sau mai târziu; şi se mai speră că dacă nu se obţine chiar îndreptarea, cel puţin se mai moralizează lucrurile măcar pe ici pe colea şi tot va însemna mult.

Pe de altă parte, se speră că membrii corpului didactic, se vor convinge nu peste multă vreme, că rostul lor nu este în primul rând politica, ci şcoala, şi interesele de breslă, cu membrii solidari cum sunt în Franţa şi astfel se va câştiga mult mai mult

Continuare în pagina II-a

APA DE BREAZU SUGE BURTA!

Vezi tu, Mitache, tot bine ne-a spus Nae care este ceva mai slăbuț decât tine, că de când ia „APĂ de BREAZU", scaunul i-se reglează de minune, grăsimea nu se mai prinde de el deși mănâncă după poftă, de toate. — Tu vorbești Tițo? Nu ți-am tocat zilnic capul că singurul leac care topește grăsimea fără post și tâlc, ușurând mistuirea și scaunul este numai „APA de BREAZU"?

JUMĂTATE PÂNĂ LA UN PAHAR DE APĂ DIMINEAȚA PE NEMÂNCATE DUPĂ NEVOE

Singurul remediu
contra
durerilor de cap
JAWOL
1 Cutia a 3 tablete 9 lei

IN CHESTIA APEI

Primarul Iașului
va pleca în streinătate

La 6 Mai d. Osvald Racoviță pleacă la București, în interesul comunei.

Primarul înapoindu-se în localitate, după o absență de două zile, va convoca consiliul comunal la o ședință plenară, pentru a expune felul cum s'a soluționat până azi problema apei și va invita consiliul să viziteze noul rezervor.

D. Racoviță va expune apoi proectul său în ceia ce privește rezolvarea definitivă a problemei apei.

Și după aceasta, d. Racoviță va pleca în străinătate, la Paris și Bruxelles.

Primarul Iașu'ui va căuta în Belgia posibilitatea de a stinge împrumutul vechi al orașului nostru.

In Franța și Belgia d. Racoviță va cercetà și câteva mari lucrări edilitare. DAN

Vizita I. P. S. Mitropolit Nicodem
la Mânăstirea Neamțu

Pregătiri grandioase la Neamț. Arcuri de triumf. Entuziasmul norodului moldovenesc. Sosirea unor delegați ministeriali. Cine va fi ales stareț al M-rei Neamțu?

— Dela trimisul nostru —

După trei luni dela înscăunare, I. P. S. Mitropolit Nicodem pleacă astăzi să-și vadă frații dela Mânăstirea Neamțu.

Bucuria acestora este de nedescris.

Dar nu numai călugării de la Neamț se bucură de vizita canonică a Inaltului Prelat, ci întregul norod de pe Valea Bistriței.

Zeci de mii de credincioși doresc să-și vadă păstorul.

Primarii comunilor din județele Neamț și Baia, în fruntea unor numeroase delegațiuni, vor ieși întru întimpinarea chiriarhului.

Arcuri de triumf

D. prefect Leon Mrejeru și d. Gheorghiță, primarul din Tg. Neamț, au dispus facerea unor arcuri de triumf pe tot drumul pe unde va parcurge automobilul I. P. S. Mitropolit.

De o parte și de alta a drumului se vor înșira toate școlile primare din jud. Neamț, precum și miile de credincioși.

Muzicile și corurile vor intona imnuri de slavă. Inainte de a intra în Tg. Neamț, I. P. S. Mitropolit Nicodem va fi întâmpinat de un grup de călăreți în costume naționale; apoi vor urma fii și fiice de țărani îmbrăcați în strae de sărbătoare.

D. primar Gheorghiță a pregătit o agapă pentru sărbătorirea I. P. S. Mitropolit.

La această agapă va lua parte toți parlamentarii și numeroși intelectuali din județele Neamț și Baia.

Apoi se va forma un cortegiu care va merge până la biserica Vânători din vestitul sat stilist.

In biserica de la Vânători I. P. S. Mitropolit Nicodem va sluji în sobor, după care va ține o predică poporului.

•

Cu prilejul vizitei canonice a păstorului Moldovei, călugărul caterisit Evlaghie, care s'a uns „episcop" stilist, se va prezenta și își va cere iertare.

El și-a mărturisit greșala și va cere arhiepiscopului Moldovei trimiterea în canon, în una din mânăstirile eparhiei.

La M-rea Neamț

Și la mânăstirea Neamțu soborul în frunte cu P. C. Arhimandrit Valerie Moglan, a făcut mari pregătiri.

Călugării, frații și corul mânăstirei dirijat de d. D. Tebeica, vor ieși întru întâmpinarea Stăpânului.

•

La Mânăstire au sosit ieri d-nii Roșianu delegat al ministerului domeniilor, care vor avea o consfătuire cu I. P. S. Mitropolit Nicodem și arhim. Valerie Moglan, în legătură cu „Vatra Mânăstirii".

Cine va fi stareț?

In cursul săptămânii viitoare se va hotărâ data alegerii noului stareț al Mânăstirei Neamțu. Apoi soborul va proceda la alegere.

Este privită cu mare simpatie alegerea ca stareț a P. C. Arhim. V. Moglan, un monah vrednic și învățat.

Concomitent cu alegerea Frea Cucerniciei Sale ca stareț, va fi hirotonit arhiereu de către I. P. S. Mitropolit care are o dragoste deosebită față de arhim. Moglan cu care a activat mult la ridicarea locașului sfânt dela Neamț.

GR. SPIRU

Sărbătorirea patronului
Asoc. „Expresul"

Societatea ceferistă „Expresul" filiala Iași, și-a serbat patronul în ziua de Sf. Gheorghe.

Membrii asociației, în frunte cu d-nii Antoniu și Gh. Bulhac, au mers la bis. Sf. Gheorghe unde s'a oficiat un parastas pentru membrii decedați.

Apoi a avut loc o agapă frățească la sediul asociației din strada Perju. Au toastat d-nii Antoniu, președinte și Gh. Bulhac cassier, arătând progresul și activitatea în viitor.

S'a expediat o telegramă de felicitare d-lui Gh. Ionescu, președintele general al asoc. „Expresul". Rep.

x Tusa și Răgușeala în bronchitele gripale dispar repede cu *Pastilele de Eucalipt Benzomentolate Dr. Ratianu* aprobate de Consiliul Sanitar Superior. Indicate în toate afecțiunile pulmonare, laringite, astmă, desinfectează plămânii, ușurează respirația. Depozit Farmacia Dr. Ratianu, Cuza-Vodă 48.

Un avion uriaș
pentru 500 pasagari

Din Berlin se anunță că un grup de ingineri germani a întocmit proectul de construire a celui mai mare avion din lume. Planul a fost aprobat de uzinele de stat din Germania și lucrările au și început.

Avionul uriaș va putea transporta 500 de persoane. Aparatul va funcționa cu un sistem de turbine cu aburi.

Lansarea avionului se va face pe aerodromul din Berlin, în cadrul unei solemnități grandioase.

Un divors
la fiecare trei minute

Epidemia de divorsuri din Statele-Unite, este în plină creștere. Ultima statistică precizează că în America se înregistrează câte un divors la fiecare trei minute. Recordul în materie îl deține orașul Renno din Statele-Unite, unde se pronunță cele mai multe divorsuri, datorită procedurii cu formalități foarte reduse.

In ultimul an s'au desfăcut în America peste 500.000 căsnicii. Iar în ultimii zece ani, aproape două milioane de americani au fost obligați să plătească pensie alimentară, femeilor de care au divorsat.

x Dr. Brener *specialist mamoș*, boli de femei. *Cons.* 2—8 d. m. în str. Banu.

P. S. S. Episcopul Visarion Puiu

(Continuare din pagina I-a

a dat imbold și îndemn la lucru preoților, stimulându-le activitatea prin cercuri și conferinți culturale.

Sunt unii clerici din eparhia lui, care îl critică, și nu-i de mirare ca un om energic care știe să lucreze, să aibă și adversari.

Dacă a obligat pe preoți să apeleze la popor, ca în mod benevol să contribue pentru catedrală, aceasta i se socotește ca păcat; dacă a ascultat plângerele enoriașilor și a mai înfrânt polta de arginți a unora din preoți, nici aceasta nu se poate erta; dacă a înființat parohii onorifice, rupând din altele mai mari, pentru a da pâne și unora din șomerii teologi, nici ea'a nu o găsesc bună unii clerici, care cred că numai ei au dreptul să mănânce și chiar să se îmbuibe; dacă obligator a organizat caritatea publică în fie care parohie, aducând aminte preoților că sunt miniștri ai religiei creștine, — și aceasta în ochii unora e un păcat! — Și multe alte lucruri despre care în alte eparhii nu se pomenește.

Dar Episcopul Visarion o mai făcut ceva ce n'a făcut nici un alt Erarh.

A plătit suma de 300.000 lei, bursa sa Seminarului; apoi în amintirea tatălui său, mort într'un accident de tren și a mamei sale, moartă acum 5 ani, întreține 2 paturi la spitalele din Iași.

In afară că întreține 8 elevi la diferite Seminarii și școli secundare, Episcopul Visarion Puiu a tipărit pe spesele sale multe lucrări științifice, printre care ale unor intelectuali ieșeni.

Atacurile ziarului clerical „Raza" din Chișinău în contra P. S. Visarion, sunt explicabile și iată de ce.

De cum a venit în fruntea unei eparhii sărace, abia înființată, Episcopul Visarion a înțeles să scoată, fie prin bună înțelegere, fie pe calea justiției, averea ce se cuvine eparhiei sale, proporțional cu numărul preoților și al județelor; și de aceia a acționat Metropolia Chișinăului în judecată.

Astfel se explică urgia și ura „Razei" (ziarul oficial al Eparhiei Chișinău) și a unor clerici din Eparhia Chișinău în contra Episcopului Visarion.

Insă pentru oamenii imparțiali și de bună credință, P. S. Visarion este și va rămâne un stâlp al Bisericei noastre ortodoxe.

Vasile D. Moisiu

Informații

x Camera de Comerț a deferit parchetului dosarul celei de a treia expertize în cazul Târgului Eftin, făcută de inspectorul general d. Tacit. Camera prin d. I. Zipa s'a constituit parte civilă cu 315.064 lei.

Parchetul a deferit afacerea Cab. I. Instrucție spre continuarea cercetărilor.

x DUPĂ 50 DE ANI! — La 29 Iunie a. c. va avea loc, irevocabil, serbarea semicentenarului foștilor elevi ai liceului național din Iași, care au absolvit liceul în anul 1885.

Comitetul organizator aducând aceasta la cunoștința generală, roagă pe foștii colegi și direcțiunile liceelor, la care s'a apelat, să dea răspunsul lor cât de curând, pentru a se cunoaște din timp baza cheltuelilor ce urmează a se face.

x Taxele de consumație. — Administrația financiară de constatarea primint o serie de noi dispozițiuni privind aplicarea legei taxelor de consumație.

Se precizează anume modul cum se va aplica legea la fabricile cari produc articole de consumație, cerându-se ca activitatea acestor instituții să fie regulat comunicată ministerului.

In acest scop s'au instituit comisii speciale de control la toate instituțiile locale.

x Primăria a deschis o anchetă contra unor brutari din Iași, în special din raionul Halei. Aceștia au profitat de aglomerația dinainte de Paști și au făcut o pâine cu lipsă la cântar și prost lucrată.

Brutarii vinovați vor fi acționați în judecată.

x Parchetul a trimis în judecată pe d. Bercu Bercovici din str. Țuțora, pentru contravenție la ordonanța comunală, cu privire la fabricarea azimei.

D. Bercu Bercovici a fost surprins aducând azimă din alte părți, fapt oprit de primărie la cererea comunității israelite.

x „Chino-vinul „Dr. Ratianu cu China, Kola, Guarana, Gențiană și Glicerofosfat de Calciu întărește organismul, dându-i vigoare. Se recomandă cu mare succes convalescenților și anemicilor, mărindu-le pofta de mâncare. Depozit: Farmacia Dr. Ratianu Cuza Vodă 48.

Selecționarea valorilor

(Continuarea din pagina I-a)

decât ciolănașele uscate aruncate zgârcit numai la unii. O solidaritate generală, va impune în toate ocaziunele, interese generale din care va rezulta învățământul învățământ, controlul control și legea va fi lege.

Politica are drept să facă fiecare; după cum nici în Franța nimeni nu este oprit. Pe baza meritelor, nu atâta electorale cât și personale, ajung la demnități înalte.

In concluzie, secția educativă vrea să înfrățească la muncă, pentru binele învățământului și la interese comune, pe toți membrii corpului didactic de toate gradele, să-și aleagă singuri organele de control, să selecționeze singuri pe cei mai valoroși cari să meargă în parlament, sau să ocupe demnități înalte, formându-se o conștiință tare, opusă slugărniciei de astăzi.

Să fie viu în mintea fiecăruia un exemplu de mamelucism și slugărnicie, ce ni l-a dat imprejurarea că în parlamentul țării, corpul didactic, a avut odată peste 100 de reprezentanți — a treia parte din numărul total — și tocmai aceștia au votat micșorarea lefurilor și era cât p'aci să fim scoși cu totul din buget.

Dacă nepăsarea noastră va mai continua, ne merităm soarta; ba încă vom fi și mai rău, căci d-nii deputați membri ai corpului didactic, deprinși doar de a ocupa scaunele în parlament, vor sta comozi la locurile lor, treziți fiind din când în când doar de aprozi: „D-nii deputați sunt rugați să treacă la vot!", „Poftiți la vot D-lor deputați!"...

PETRU MODREANU

Astăzi LA SIDOLI
Cea mai mare cântăreață din lume. Primadona dela Opera Metropolitan-House din New-York **GRACE MOORE**
în filmul **O NOAPTE DE DRAGOSTE**
Al 2-lea film
Avioanele Morții
un film de aviație de un gen cu totul nou.

TESTA

SUPRIMĂ DUREREA
Antinevralgic-neîntrecut
MIGRENE-RĂCELI-FEBRĂ
DURERI DE DINȚI
REUMATISME-JUNGHIURI

Epitrop a Fondațiilor Ghizel și Arnold Weinrauch—Iași

CONVOCARE

In conformitate cu art. 19 din statute, avem onoare a ruga pe domnii donatori și cotizanți ai Societății pentru distribuire de lemne la săraci, să ia parte la adunarea generală care va avea loc Duminică 19 Mai 1935 ora 10 d'm. fix, în localul d-lui A. Weinrauch, din Iași str. Anast. Panu No. 18, la ordinea zilei fiind următoarele chestiuni:

1) Darea de seamă a activității Societății.

2) Aprobarea bilanțului și a contului de gestiune pe anii 1934 | 35.

3) Descărcarea Consiliului de Administrație de gestiunea sa.

4) Aprobarea bugetului pe anul 1935 | 36.

5) Alegerea noului comitet pe timp de trei ani.

6) Ratificarea cooptării noilor membrii.

Vor avea drept de vot toți donatorii cari au contribuit cu o sumă cât de mică și toți cotizanții Societății pentru distribuirea lemnelor la săraci, cari sunt în curent cu plata cotizațiunilor.

Dacă la data de 19 Mai 1935, nu se va aduna numărul suficient de membrii, adunarea se va amâna de drept, pentru ziua de 26 Mai 1935, la aceleași ore și în acelaș local. Ordinea de zi va rămânea neschimbată.

La acea dată se vor lua deciziuni, oricare ar fi numărul de membrii prezenți.

Epitropia Fondațiilor Ghizela și Arnold Weinrauch
Președ. A. Weinrauch
Secretar Nathan Schwartz

NOVAL
SUPRIMĂ DUREREA

LA MAGAZINELE
CAMILA
găsiți în permanența articolele de parfumerie: Ambassade, Bourjois, Baeder, COTY, D'Orsay, FORVIL, Duvary, Hudnut, Houbigant, Lubin, Lady, Legrain, Mury, Millot, Mignon Boucher, L. T. Piver, Nivea, Nortier, Ravel, Ritz, Tokalon etc.

DE INCHIRIAT una prăvălie și locuință în str. Anastasie Panu No. 50 (fostă Berher). A se adresa d-lui farmacist Blumenfeld str. Banu 4.

Chiar dacă nu aveți radio
Citiți azi revista
RADIO
(fostă Radiofonia) care publică: Știință popularizată, radiofonie, televiziune și oferă premii în valoare de
100.000 LEI
48 pagini
ilustrate, tipărite la fotogravură
5 Lei

PHILIPS
Tip. 638
Aparat „Super-Inductance" cu 6 lămpi pt. curent alternativ, construit după principii cu totul noui. Acord micro-index. Scala ușor înlocuibilă, etalonată, prevăzută cu numele stațiunilor. Recepționează posturile străine fără antenă și pământ. Redare excelentă. Execuție superioară distinsă.
Singurul depozit pentru Iași
RADIO MERCUR
Str. Lăpușneanu No. 6

DOCTORUL
R. DAMSKER
Str. Ghica Vodă No. 32
MEDICINA INTERNĂ, SIFILIS ȘI GENITO-URINARE

x Pentru *Monitorul Oficial* pierderi, citații publicații etc. se primesc la „Opinia", str. Lăpușneanu 37.

TABLETA
NEVRALGINE
JURIST
ia cu mâna DUREREA de CAP

Situaţia şi rolul de astăzi al presei

Conferinţa d-lui Em. Socor

D. Em. Socor, directorul ziarului „Zorile", a ţinut la Iaşi în sala Sfatului Negustoresc o interesantă conferinţă despre „Presa de astăzi", sub auspiciile Uniunei generale a funcţionarilor particulari.

Inainte de conferinţă, d. senator *Al. Herovanu*, a rostit un cuvânt introductiv, evocând acţiunea desfăşurată de d. Em. Socor ca gazetar, avocat şi om.

D. Herovanu a amintit vremurile frumoase de odinioară depe timpul când conferenţiarul de azi era student, cînd apoi, lucra la „Opinia" şi luptele ce le-a dus pe tărâmul democraţiei.

Libertatea presei

A încheiat făcând o incursiune referitoare la libertatea presei, după care d. *Em. Socor* şi-a dezvoltat conferinţa despre *„Presa de astăzi"*.

D-sa a început prin a arăta că libertatea presei nu s'a născut ca o necesitate individuală sau ca o necesitate a gazetarilor. Libertatea presei, a izvorât odată cu libertăţile şi drepturile omului, dintr'o necesitate economică şi a precizat că această libertate a scrisului nu există decât în ţările în care regimul burghezo-capitalist mai este în fiinţă.

In Rusia Sovietică sau în ţările fasciste sau în acele pe cale de fascizare, libertatea presei este în declin. Despre această libertate nu se poate vorbi astăzi decât în Anglia, Franţa, ţările scandinave, etc.

La noi, de câteva decenii această libertate a scrisului nu este decât o noţiune vagă, ce se exprimă mai mult în derâdere. Oameni politici sunt acei cari au luptat şi continuă să lupte pentru restricţia libertăţii presei. Interesele lor personale le dictează gâtuirea scrisului liber. Şi tocmai de aceia pentru libertatea presei trebue să lupte cetăţenii, căci este un drept a lor. In ţara noastră trebue să aibe libertatea de a semnala abuzurile funcţionarilor, şi ale conducătorilor,—abuzuri ce ştirbesc drepturile omului.

O presă în ritmul vremurilor

In continuare, d. Em. Socor a vorbit despre diversele curente care au luat naştere la noi—curente pe care d-sa le socoate periculoase regimului de libertate; şi ca gazetar de stânga se ridică împotriva

D-l EM. SOCOR

oricăror tendinţe ce ar duce la situaţiuni de constrângere sau de teroare împotriva cetăţenilor.

Astăzi, presa pentru a putea lupta împotriva acestor diversiuni cu substraturi de interes personal, trebue să se ocupe pe'ndelete de chestiuni de ideologie şi doctrină pentru lămurirea maselor, care sunt purtate ca şuvoaiele de aceste curente exprimate prin oamenii politici. Masele trebuesc lămurite şi această datorie o are presa.

Ocupându se de chestiunile la ordinea zilei şi de acţiunea d-lui Vaida Voevod, d. Em. Socor şi-a exprimat neîncrederea în ideile preconizate recent de fostul prim ministru şi îi contestă consecvenţa şi seriositatea ca om politic.

Presa are datoria să lupte şi să nu se rezume numai la partea pur informativă. Trebuiesc introduse articole de doctrină şi ideologie şi să-şi fixeze atitudini clare şi ferme pentru apărarea libertăţilor şi drepturilor omului, şi a regimului democratic, la noi în declin.

Amintiri despre „Opinia"

Inainte de a se încheia, d. Em. Socor, a evocat duios începuturile gazetăriei, ucenicia pe care şi-a făcut-o la „Opinia", apărătoarea tuturor libertăţilor cetăţeneşti; tribuna de la care emanau gândurile celor mai de seamă oameni pe care i-a dat Moldova.

Şi sunt fericit să constat—spune d. Socor—că acest ziar este astăzi aceiaşi importantă tribună a scrisului moldovenesc privită cu aceiaşi simpatie de ieşeni şi moldoveni; Că „Opinia" şi-a păstrat vechea tradiţie. Şi nu pot, când evoc aceste amintiri ce-mi sunt atât de dragi, să nu pomenesc de înaintaşii mei dela „Opinia" — astăzi decedaţi— şi să mulţumesc acelor care sunt în viaţă, datorită cărora mi-am croit în presa românească linia dreaptă către democraţie — linie pe care continui să fiu şi astăzi".

Cu aceste cuvinte calde, d. Em. Socor şi-a determinat causeria, în aplauzele asistenţei.

C. VLAD

Avocaţi învinuiţi de excrocherie

D. dr. Mazilu din Târgovişte a introdus la tribunalul din acel oraş o acţiune penală contra avocaţilor Nicolae Ciornei, Grigore Constantinescu şi Gigi Poinăreanu, susţinând că a fost excrocat de aceştia la vânzarea unui teren.

Avocaţii i-ar fi spus reclamantului că pe acest teren se găsesc izvoare petrolifere, care însă în realitate nu există.

Acest caz a provocat senzaţie la Târgovişte unde avocaţii acuzaţi de escrocherie sânt bine cunoscuţi.

Informaţii

x *Incasările primăriei*— Din raportul verificat de d. Pascu Stanciu, rezultă că serviciul bunurilor a vărsat casieriei comunale în ultimele 8 luni suma de 4 milioane lei. Iar în zilele ce au precedat Paştele acelaş serviciu a vărsat suma de 500.000 lei, cu care s'au achitat salariile de sărbători.

D. Pascu Stanciu a adresat mulţumiri acestui serviciu şi în special conducătorilor d-nii Sofronie, Leinvand şi Dragan.

x Duminică 28 April a avut loc logodna d-rei Beca Rotman cu d. Carol Segall-Gall, redactor la ziarul „Lumea". Transmitem felicitări tinerei perechi.

x Membrii comitetului sindicatului ziariştilor sunt convocaţi în şedinţă astă seară la ora 8.

x Din venitul loteriei a rămas încă o pătrime disponibilă.

Consiliul de miniştri a hotărât ca acea pătrime să servească la construirea de locuinţe pentru funcţionari. Dar nu e vorba de loteria noastră, ci de aceea din... Ceho-Slovacia!

APARTAMENTE
IN CASA BLOCK
DIN STRADA CUZA-VODA No. 16
între casele Em. Marcovici şi Teitler
a 4, 3 şi 2 camere, vestibul şi dependinţe, confort modern
de vânzare
Preţuri convenabile
A SE ADRESA LA
Arhitect A. Klepper
STR. LĂPUŞNEANU 35
Telefon 118

„ETERNITATEA". Se cedează loc foarte bine situat. Informaţii la personalul cimitirului.

BUNĂ RECOMPENSĂ aceluia ce va aduce un etui (cutie) din piele, pentru aparat de fotografiat, ce s'a pierdut la Copou, în ajunul Paştilor. A se adresa la ziar.

SE ANGAJEAZĂ imediat îngrijitoare la copil mic (sugacii). A se adresa la ziar.

DE INCHIRIAT în Aleia Principesa Maria: Vila II-a dreapta, etaj, compusă din antret, 4 camere, bae instalată, parchete, sobe teracotă, atenanse, complect. A se adresa la Banca Emanoil Marcovici, Iaşi, str. Ştefan cel Mare, 15.

NOVAL
SUPRIMĂ DUREREA

O statue la Humuleşti

lui Ion Creangă

100 de ani dela naşterea marelui povestitor

Piatra-Neamţ 1. — In Martie 1937 se împlinesc 100 ani dela naşterea marelui povestitor Ion Creangă.

Intelectualii din Neamţ pregătesc de pe acum comemorarea acestei date însemnate în istoria culturală a Moldovei.

Se va ridica o statue a lui Creangă la Humuleşti, satul natal al povestitorului. Deasemenea se va organiza un muzeu şi o bibliotecă populară.

Un comitet de organizare s'a instituit la prefectura jud. Neamţ şi va fi pus sub preşedinţia de onoare a I. P. S. Mitropolit Nicodem al Moldovei.

Astăzi la Phoenix
— GRAIUL ROMÂNESC PE ECRAN —
Triumful Tinereţii
Primul film străin vorbit în româneşte cu Jessie Mathews
Al doilea film:
JIDOVUL RATACITOR cu CONRAD VEIDT şi în care veţi vedea
Viaţa şi Patimile lui Isus Christos
Cruciada. Inchiziţia. Blestemul. Ertarea Domnului. Impăcarea Popoarelor şi a Raselor.

Comercianţii cer ieftenirea

curentului electric

Comercianţii din ramura alimentară au ţinut ieri după amiază o întrunire la sediul Sindicatului din palatul băncii Dacia, sub preşedinţia d-lui Spiru Critico.

S'a luat în discuţie în mod special preţul curentului electric şi cel al gheţei.

D. Spiru Critico aduce la cunoştinţă adunării că în urma demersurilor sindicatului alimentar în ceea ce priveşte ghiaţa d. primar O. Racoviţă a convocat pentru Vineri 3 Mai la primărie pe reprezentanţii Societăţii Ghiaţa şi ai sindicatului alimentar, pentru fixarea unui tarif de ghiaţă.

In aceiaş chestiune vorbeşte d. Zisu Rozenzveig preşedinte măcelarilor şi secretar al Soc. „Vita".

Mai iau cuvântul d-nii avocat Em. Şturm şeful contenciosului Sindicatului, care face o amplă expunere a situaţiei, d. Stefan Gavrilaş, d. M. Reischer; Moritz Zaidman, Zeilic Iosub, Peisic Lupu, Filip Idelovici şi alţii.

Se deleagă o comisiune formată din d-nii Sp. Critico, av. Şturm şi Iancu Iuchel care să asiste la şedinţa dela primărie pentru fixarea preţului gheţei.

Curentul electric; contoarele

Se ia apoi în discuţie preţul curentului electric, comercianţii susţinând că este prea exagerat.

Vorbitorii au protestat şi împotriva chiriei permanente asupra contoarelor, la care sunt obligaţi abonaţii.

S'a numit o delegaţie formată din d-nii Critico, av. Şturm, Iancu Iuchel, Iancu Leibovici, P. Lupu, B. Şipoş, Zisu Rozentzveig, Morit Zaidman, care să se prezinte Vineri dimineaţă la Uzină pentru a solicita *reducerea tarifului curentului electric şi destiinţarea chiriei ilegale asupra contoarelor.*

S'a protestat apoi împotriva desfacerilor de vinuri cari s'au înmulţit în oraş şi judeţ, hotărându-se ca un număr de cârciumari ieşeni să plece la Bucureşti în frunte cu d. Critico, spre a interveni la direcţia monopolurilor.

Adunarea a luat act de adeziunea comercianţilor Leon Stein, Meilic Grinberg, Haim Kohn, Idel Grinberg, A. Trif, Liberman, Gh. Rusu şi alţii.

Z. DESSMOND

Nu se convoacă parlamentul

în sesiune extraordinară

D. profesor şi senator Diaconescu într'un cerc de prietini, a declarat-că deocamdată e prematur şi neîntemeiat svonul despre convocarea unei sesiuni extraordinare a parlamentului pentru modifirarea Constituţiei.

— „Guvernul nostru — a adăugat d. Diaconescu,— mai are încă multe altele de înfăptuit".

D.

† Prof. Iulian Teodorescu

La Cîmpina a încetat ieri din viaţă cunoscutul profesor Iulian Teodorescu.

Defunctul şi-a început cariera la Iaşi, unde a fost procuror general la Curtea de apel. A ocupat la facultatea juridică din Iaşi catedra de drept penal. In anul 1918 s'a transferat la aceiaş catedră dela facultatea din Bucureşti.

Iulian Teodorescu a fost un penalist de seamă.

In special sânt apreciate studiile sale asupra criminalităţii. A dat o deosebită dezvoltare institutului de drept penal din Capitală.

Iulian Teodorescu era bolnav de inimă şi moartea se datoreşte unui acces de cord. Corpul defunctului va fi incinerat la Bucureşti.

Dispariţia lui Iulian Teodorescu a provocat regrete unanime.

Un porumbel sovietic

prins la Chişinău

Chişinău 1,— In curtea locuinţei lui Ion Panta a fost prins un hulub, care venea din Rusia. Porumbelul avea o scrisoare cifrată legată de picior.

Pasărea şi scrisoarea au fost predate siguranţei.

Se crede că porumbelul servea de curier între soviete şi nucleele comuniste din Basarabia.

Acţiunea pentru unificarea bisericilor

Vizita unei misiuni anglicane la Bucureşti

In cursul acestei luni va sosi la Bucureşti o misiune a bisericii anglicane. Delegaţia va fi compusă din patru episcopi şi 6 teologi.

Scopul vizitei este crearea unei apropieri între biserica noastră şi cea anglicană. In Anglia se accentuează dealtfel tot mai mult curentul pentru unificarea tuturor bisericilor.

Cu primirea oaspeţilor şi conducerea discuţiilor a fost însărcinată o delegaţie în frunte cu arhimandritul Iuliu Scriban, care întreţine de mult timp legături apropiate cu cercurile clericale din Anglia.

In pag. 4-a

Ultima oră

Contele de MONTE CRISTO

Epitropia Spitalului Israelit din Iaşi

INŞTIINŢARE

Se aduce la cunoştinţa d-lor membri donatori şi cotizanţi ai spitalului că Adunarea Generală Ordinară va avea loc în continuare *Duminică 12 Mai a. c. orele 9 diminea,a* în localul şcoalei „Steaua—David Herzenberg" din strada Anast. Panu No. 11 cu orice număr de membrii prezenţi şi cu următoarea ordine de zi:

1) Darea de seamă a gestiunei anilor 1932—1934.

2) Aprobarea bilanţului şi descărcarea epitropiei.

3) Votarea budgetului pe anul 1935.

4) Eventuale propuneri.

Preşed., Alex. Einhorn
Secretar, L. Biber.

INTIMITAŢI
INTIMITATI
Regia: W. Barnowski
17 MAI
— LA —
TEATRUL NAŢIONAL
cu GEORGE VRACA
MARIA ANTONOVA
AURELION MAICAN
Biletele la „Braşcu".

Contele de MONTE CRISTO

AZI la ROXY
Două filme de o egală valoare
Iţi cânt iubirea mea
cu JOSEPH SCHMIDT
Al doilea film
Sânge polonez
cu ANNY ONDRA
JURNALUL PATHE complectează programul

MINTE SANĂTOASĂ ÎN CORP SĂNĂTOS

Nervi sănătoşi şi idealul sănătăţei prin Tonicul Dr Beceanu
Vitamine, cola, coca, fer, fosfor, etc
Cura completă de 3 sticle se expediază în provincie contra ramburs la Depozit farmacia Beceanu-piaţa halei Iaşi

Sinuciderea

unei doctoriţe

La Cernăuţi, la locuinţa ei din str. Spitalului 10, a încercat să-şi curme viaţa doctoriţa Adela Goetzler. Ea a înghiţit o substanţă toxică. Sinucigaşa a fost internată în spital. Cauza actului disperat este o ceartă familiară.

x ATENŢIUNE! Controlaţi starea sănătăţii D-voastră. Paza bună trece primejdia rea. Faceţi-vă analiza urinei, care pentru medic constitue oglinda sănătăţii Dv. Instrucţiuni şi vase speciale de colectat urina vă stau la dispoziţie la Laboratorul de analize al Farmaciei Dr. Beceanu Piaţa Halei.

DOCTORUL
I. M. SILBERSTEIN
Boli genito-urinare (venerice) şi rinichi, sifilis
Cistoscopie şi Uretroscopie
ELECTROTERAPIE
Tratamentul radical al Impotenţei
Iaşi, strada Lăpuşneanu 23
(lângă Buchholzer)
Cons. 10—2 şi 5—7 p. m.

ULTIMA ORĂ

Un poliţist împuşcă

pe un elev de liceu

Galaţi 1.—Poliţia a interzis să se utilizeze petarde şi rachete la slujbele de Paşti.

Un grup de tineri, în faţa bisericii „Buna Vestire", n'a ascultat de acest ordin.

A intervenit sergentul din post anume Ioan Creangă, care însă a fost lovit de tineri. Atunci gardianul a tras mai multe focuri de revolver.

Un glonte a lovit pe tânărul Chiriac Spiridon, elev în clasa 7-a la liceul „Vasile Alexandri". Rănitul a fost internat în spital.

Se fac cercetări.

Furtuna face ravagii la Constanţa

Vase avariate — Victime omeneşti

Un uragan violent s'a deslănţuit asupra litoralului românesc ai Mării Negre şi asupra Dobrogei.

Vasul „Regina Maria" a fost smuls dela ţărm şi s'a ciocnit în portul Constanţa cu o dragă şi cu vaporul „Dacia", care a suferit avarii.

Remorcherul „Tomis" s'a răsturnat în apă. Mecanicul Ion Coca şi fochistul Const. Dancea au pierit în valuri.

In oraşul Constanţa furtuna a smuls copaci şi stâlpi de telefon.

In com. Oltina s'a declarat un incendiu groaznic, care a distrus mai multe gospodării.

In luptă cu uraganul, sute de berze, cocori şi alte păsări au căzut în Mare şi s'au înecat.

O demonstraţie la Paşcani

a cultivatorilor de sfeclă

Paşcani 1.— Peste 2000 ţărani, cultivatori de sfeclă, din satele regiunii Paşcani, s'au adunat în faţa primăriei din târgul nostru. Sătenii au manifestat contra faptului că nu li se mai cumpără cantităţile de sfeclă şi nu li se plătesc datoriile vechi. Cumpărătorii de sfeclă se fac acum printr'un sindicat special al fabricilor de zahăr, ceiace dăunează cultivatorilor.

La un moment dat, sătenii au început să manifesteze violent la primăria din Paşcani. Au intervenit autorităţile şi spiritele au fost liniştite, făgăduindu-se cultivatorilor de sfeclă că se vor face demersurile necesare în favoarea lor.

Acordul franco - sovietic

Paris 1. — Consiliul de miniştri a examinat chestiunea acordului politic şi militar cu Rusia sovietică.

Negocierile sânt aproape terminate.

E posibil ca pactul franco rus să fie parafat astăzi la Paris.

In jurul tragediei

din munţii Bucegi

Bucureşti 1.—Corpurile neînsufleţite ale tinerilor Silvia Felner şi Edgar Lieblich au fost aduse aseară la Bucureşti. Astăzi are loc înmormântarea.

Silvia Felner era studentă în litere, fată cultă şi bine apreciată. Nu se ocupa de loc cu sportul; şi numai fatalitatea a făcut să participe la această ascensiune în care şi-a găsit moartea.

Tânărul Edgar Lieblich originar din Iaşi, era licenţiat al Academiei Comerciale şi de curând îşi pregătea teza de doctorat. Era un element foarte bine cotat.

In aceiaş noapte, în munţii Bucegi, era să se mai înregistreze un caz mortal. Un tânăr excursionist alunecase într'o văgăună. Dar, cu mult curaj, d. Ionel Andreescu care se afla pe acolo, a reuşit să-l salveze.

Un nou succes

al boxerului Spakov

Paris 1. — Boxerul român Moţi Spacov a înregistrat aseară un nou succes, învingând prin Knok out, la a şaptea repriză, pe cunoscutul boxer Lepage.

Spre restauraţia monarhică în Grecia

Paris 1.— Se afirmă că ex-regele George, în recenta consfătuire ţinută la Paris, a acceptat invitaţia monarhiştilor de a se înapoia în Grecia.

Ex regele George, care se află acum la Londra, continuă conversaţiunile asupra modalităţilor de a-şi ocupa tronul.

Intrebat însă de gazetari, ex-regele George refuză sa dea lămuriri, şi se mulţumeşte să afirme că se află la Londra în voiaj de odihnă.

*

Atena 1.—Generalul Condilis, într'un nou interview, a declarat că experienţa republicană pe care poporul grec a făcut-o timp de 11 ani, n'a dat rezultate bune.

Hitler bolnav

Berlin 1. — Führerul Hitler este din nou bolnav de gât.

Unele festivităţi la care Führerul trebuie să ia cuvântul, au fost contramandate.

Astă seară:

„Vânzătorul de păsări"

cu preţuri populare

Eri, Teatrul Naţional a obţinut un nou frumos succes cu operetele „Vânzătorul de păsări" şi „Dunărea albastră" cântate cu tenorul Iuliu Andreescu.

Astă-seară, se joacă pentru ultima oară opereta „Vânzătorul de păsări" cu d. Iuliu Andreescu.

Spectacolul se dă cu preţuri ieftine: 40, 25 20 şi 15 lei.

D. A. C. CUZA

şi procesul Rosenfeld-Poliacov

Chişinău 1.—La 11 Mai se va judeca la Curtea cu Juri din localitate, procesul dnei Hana-Malca Rosenfeld, care şi-a ucis mama vitregă. In acest proces mai este implicat şi şolerul Poliacov, al doilea bărbat al d-nei Rosenfeld.

Ziarul „Besarabscaia Slovo" afirmă că printre apărători va fi şi d. prof. A. C. Cuza. Ziarul adaogă că d. A. C. Cuza, va pleda onorific, refuzând onorarul de avocat.

1 MAI

Bucureşti 1.— In vederea zilei de 1 Mai, poliţia a făcut aseară percheziţii şi a reţinut pe câţiva agitatori comunişti.

Serbările muncitoreşti au fost autorizate de guvern.

Inzestrarea armatei

Bucureşti 1. -- Săptămâna viitoare se va întruni din nou Consiliul superior al armatei. Se vor aranja contractele cu industriile din ţară. La Reşiţa se vor face comenzi importante pentru artilerie.

Contele de MONTE CRISTO

Crema de lăcrămioare

(Izvorul frumuseţii)

este rezultatul unei formule mult încercate satisfăcând cele mai riguroase prescripţii ale higienei.

Curăţă faţa de coşuri, pete, pistrui şi o albeşte, făcând'o suavă, catifelată.

Depozit:

Farmacia Dr. Beceanu

Piaţa Halei Iaşi

Automobilul cu cheflii

Accidentul din centrul oraşului

Trecătorii de pe str. Academiei, au observat aseară o maşină de culoare verde, în care se aflau mai mulţi indivizi în stare de ebrietate şi cari făceau scandal.

In dreptul liceului Naţional, automobilul a dat peste trăsura No. 252, condusă de birjarul Iancu Abramovici din mahalaua Sf. Ştefan 42. Abramovici a fost trântit la pământ, alegându-se cu leziuni pe corp.

Până să intervie gardianul public, şoferul care conducea maşina, a stins farurile, îndreptându-se în plină viteză spre Piaţa-Unirei.

Pietonii cari au asistat la accident, au declarat poliţiştilor că maşina ar avea No. 302-Iaşi.

Se fac cercetări.

ŞTIRI POLITIENEŞTI

Jefuirea unui magazin

din str. Socola

Câţiva indivizi necunoscuţi s'au introdus prin spargerea uşei în magazinul de coloniale al d-lui Strul Hersovici din str. Socola 34. Hoţii au furat următoarea cantitate de mărfuri: 30 Kg. ceai, 200 cutii sardele, 10 Kgr. cafea, 10 sticle cu esenţă de oţet ş. a. după care au dispărut.

S'au întreprins cercetări pentru identificarea şi arestarea răufăcătorilor.

ISPRAVA UNOR ELEVI.— Au fost conduşi la circ. I-, elevii Alex. şi Const. Drogatschi dela Seminarul Pedagogic cari s'au ascuns într'o aleie din grădina Copou şi trăgeau cu praştia în trecători.

DISPARIŢIE. — D. Alex. Funiack, proprietarul cofetăriei din str. Lăpuşneanu 44, a reclamat poliţiei următorul caz:

In urmă cu câteva zile a încredinţat ucenicului său Ion Nemţeanu originar din Paşcani, suma de 330 lei, spre a cumpăra 10 kg. zahăr. O de atunci băiatul nu s'a mai întors la serviciu. Reclamantul a cercetat prin oraş, dar n'a putut da de urma ucenicului.

S'a ordonat facerea unei anchete.

Jaf.— La cererea soldatului Pavel Berizan din reg. 7. Roşiori, au fost conduşi la poliţie indivizii Afanase Gheorghiţă şi Rujan Andrei din com. Galata (Iaşi),—care au încercat să-l jeful ascu de o sumă de bani ce-o avea asupra sa.

Furturi — Un furt de obiecte casnice s'a săvârşit la d. Iosif Goldştein din str. Râşcanu 3. Se cercetează.

— D. I. Veinberg din com. Dândiţa-Roman, a reclamat că pe când dormea într'un han din str. Nicolina,— un oarecare Dodan Ştefan din com. Trifeşti, i-a furat o traistă, în care se aflau mai multe lucruri de valoare.

DIVERSE. — Au fost conduşi la poliţie, fiind găsiţi fără acte, indivizii: Leslo Ionaşi, Mileş Peter şi Ceaca Vilmaşi din com. Dorneşti (Rădăuţ); Teoctist Danilov din str. Platon 2 şi Ignat Gheorghe, din str. Ipsilante No. 33.

Informaţiuni

x **Turnee bucureştene.**— Peste câteva zile soseşte în localitate ansamblul condus de cunoscutul regisor *Aurel Ion Maican*, care va juca la Teatrul Naţional savuroasa comedie *„Intimităţi"* (cunoscută ieşenilor din filmul rulat recent la „Sidoli".

Rolele prime vor fi susţinute de d-l *George Vraca* şi d-ra *Maria Antonova*. Şi d. Maican joacă un rol în această piesă, care a fost pusă în scenă de marele regisor Barnovschy.

Biletele la „Braşcu".

x Se anunţă că pe ziua de 10 Mai se vor face noi avansări în armată.

Insă vor fi avansări puţine, în limita locurilor vacante şi în special printre ofiţerii superiori.

x In legătură cu reclamaţia d-lui H. Ghelber din str. Sf. Lazăr contra chiriaşului său d. Carol Membo, pe care l-a acuzat că i-a distrus instalaţia electrică, sântem rugaţi să precizăm că sârmele electrice ar fi fost tăiate de uzină, deoarece nu erau bine montate.

x **Magazinul de parfumerie „ELEFANT" concurează la toate articolele, atât la preţuri cât şi la calităţi. Deci cumpăraţi numai la „ELEFANT".** 4

Citiţi zilnic Opinia

DOCTOR

Corneliu Stoian

Genito-urinare, sifilis, venerice

Consultaţii 4—7

strada I. C. Brătianu 58

DOCTOR

I. SCHWARTZMAN

Fost asistent al clinicei din Paris

Boli inerne şi de copii

specializat în boli de inimă plămâni şi rinichi.r

Diagnosticul afecţiunilor de inimă cu aparatul Elecrocardiograf.

Tratamentul tuberculozei pulmonare cu pneumothorax artificial

Tratamente radicale pentru varice, eczemeşi ulcer varicos

Consultă între 4—7

Str. Căpitan Păun 10. Telefon 11

Contele de MONTE CRISTO

Conversaţiile anglo-germane

în chestiunea înarmărilor novale

Londra 1.— Guvernul german a cerut amânarea, până după 15 Mai, a conversaţiunilor în chestia înarmărilor navale. La aceste conversaţiuni, Germania va fi reprezintată prin d. von Ribbentrop.

Unii deputaţi engleji sânt de părere că această conferinţă n'ar mai avea rost, odată ce Germania a început să-şi construiască vapoare de război.

Probabil că astăzi guvernul englez va trimte la Berlin o notă diplomatică, în chestiunea celor 12 submarine germane care au fost puse în construcţie.

Conferinţa dela Roma

Roma 1.— A rămas stabilit ca conferinţa Dunăreană să se întrunească la Roma, în primele zile ale lunii Iunie.

Se afirmă că nu va fi pusă în discuţie chestiunea reînarmării Ungariei, Austriei şi Bulgariei.

O trupă de teatru

urmărită pentru datorii

Chişinău 1.— Chestura de poliţie a fost invitate de către Direcţiunea C. F. R-ului, de a pune sub urmărire, trupa cunoscutei actriţe Sidy Thal, al cărei antreprenor este d. M. Reich.

Trupa are de achitat cetăţeanului, o sumă importantă de bani.

Opoziţia pregăteşte

campania de întruniri

Bucureşti 1.—Ziarul „Dimineaţa" află că sisiunea parlamentară, proectată pentru luna Mai, nu va mai avea loc.

*

Opoziţia îşi va relua activitatea îndată după vacanţă.

Naţional-ţărăniştii vor organiza întruniri publice în principalele oraşe din ţară, dând semnalul luptei pentru răsturnarea guvernului.

Deasemenea averescano-georgiştii vor începe seria întrunirilor.

*

Cluj 1.—Delegaţia permanentă a organizaţiei naţ-ţărăniste din Cluj, a ţinut Luni şedinţă şi a pronunţat excluderea d-lor Em. Haţiegan, Adam Popa, Simion Haţiegan, Hariton Moldovan, R. Tuflii şi a altor fruntaşi vaidişti.

Epitropia Spitalelor şi Ospiciilor Casei Sf. Spiridon din Iaşi

Aduce la cunoştinţa Domnilor Medici că, la data de 15 Iunie 1935, se va ţinea concurs la Spitalul Central Cancelaria Colegiului Medical, pentru ocuparea definitivă a postului de Medic Sanitar Higienist, vacant în Administraţia acestei Instituţii.

Cererile de înscriere la concurs, se vor adresa Epitropiei Generale la Iaşi, însoţite de actele şi lucrările prevăzute la art. 26 din Regulamentul de Concursuri al Epitropiei, complectat cu normele din Regulamentul similar al Ministerului Sănătăţii şi din Legea Sanitară.

Inchiderea Registrului de Inscrieri, se va face cu cinci zile libere, înainte de ziua concursului. Concursul se va ţine conform Regulamentului de Concursuri al Epitropiei, publicat în Monitorul Oficial No. 190 din 28 August 1928 şi normele similare din Legea şi Regulamentul Sanitar.

Contele de MONTE CRISTO

nemuritoarea capo-d'operă a lui AL. DUMAS pus în scenă de Rouben Mamoulian şi cu magistrala interpretare a neîntrecutei

ELISA LANDI şi ROBERT DONAT

peste câteva zile la

SIDOLI

Expoziţie de mănuşi Gant Royal

modele originale la mag.

„Surşa"

Pentru sănătatea ochilor Dvs., adresaţi-vă numai magazinului de specialitate

Optica modernă ARGUS

IAŞI, -- LAPUŞNEANU 43

vis-a-vis de Hotel Palace

CALITAŢI SUPERIOARE

PREŢURI MODERATE

DOCTOR

A. Dascăl

Boli interne Venerice şi Sifilis

Tratamentul blenoragiei la barbaţi şi femei.

Diathermie urologică şi generală.

Consultaţii şi tratamente 7½—10 a. m. şi 2—9 seara.

Duminica 9—12 a. m.

Iaşi, str. Cuza Vodă 42

vis a vis de Camera de Comerţ

Crema Mony este cea mai fină cremă pentru înfrumuseţarea feţei.

Crema Mony este secretul Doamnelor frumoase.

Crema Mony este preparată din substanţe inalterabile şi nevătămătoare.

Crema Mony întinereşte pielea, dându-i un aspect proaspăt şi catifelat.

Crema Mony se întrebuinţează cu mare succes contra pistruilor, petelor de ficat, sarcini, bubuliţe, coşuri, erupţiuni şi crăpături ale pielei şi a buzelor provenite din vânt sau ori ce cauze; asigură în scurt timp efectul dorit.

Depozit general:

Farmacia Curţei Regale FRAŢII Dr. KONYA

x *Duminică 28 Aprilie a avut loc în casele d-lui Leon Brotman din Fălticeni logodna drăgălaşei d-şoare Cornelia Korn cu domnul H. Albrecht din Iaşi. Transmitem tinerilor logodiţi şi familiilor lor felicitările noastre.*

ANUL XXXI No. 8415

ABONAMENTE

Lei 350 . . . . pe un an
„ 180 . . . . „ 6 luni
„ 90 . . . . „ 3 „
„ 1000 . . Instituţii publice

ATELIERELE TIPOGRAFICE
IAŞI. — STR. LAPUŞNEANU 37

Telefoane { Redacţia 391
Administraţia 394
Serviciul de noapte 367

1 LEU

OPINIA

Ziar popular cotidian

VINERI 3 MAI 1935

BONUL No. 29
SERIA 60-a
Premii Gratuite
OPINIA
DEVIZA: La seria aceasta câştigul cel mare va fi al meu.

PROBLEME EDILITARE

Străzile Iaşului

Comparând Iaşul de acum 50—60 de ani în urmă, cu Iaşul de astăzi, în ce priveşte pavajul, găsim o foarte mare deosebire şi constatăm o decădere neînchipuită.

Străzile şi trotoarele, care s'au stricat de vechime şi din alte cauze, au rămas până astăzi în stare rea, ori au fost reparate în deriziune, cu foarte mici erupţii. Astfel, strada I. C. Brăteanu, foastă *de sus*, a fost asfaltată. După ce însă s'a deteriorat, a stat multă vreme cu gropi pe ea aşa de numeroase, în cât nu mai ştieau pe unde să meargă trăsurile; s'a reparat cu pietre bolovănoase. Iată prin urmare o decădere, deşi bugetul comunal a crescut mereu şi sarcinele contribuabililor s'au sporit enorm.

In faţa acestei constatări admirăm pe foştii gospodari ca Scarlat Pastia, Dimitrie Gusti şi alţii, care asfaltau străzile din veniturile ordinare, şi încă mai rămâneau escedente. Tot din venituri ordinare a pavat şi reparat, destul de convenabil, strada Golia, primarul doctor Panaite Zossin, cu piatră cubică, lucrare ce trăeşte şi astăzi.

S'a înlocuit asfaltul, curat şi frumos, cu piatră colţuroasă, pe str. Unirea, în centrul oraşului; s'au reparat multe străzi înlocuindu-se asfaltul cu bolovani. S'au reparat multe trotoare înlocuindu-se asfaltul cu beton, făcut cu economie, adecă mult pietriş şi o spuză de ciment, care se roade curând şi rămâne pavajul cu petriş simplu, care se deosebeşte de asfaltul de altă dată, ca cerul de pământ.

O singură stradă s'a reparat frumos şi nu s'a simţit de loc lipsa asfaltului: strada C. Negri, foaşte *strada Veche* sau *Podul Vechiu*, unde s'au întrebuinţat bucăţi de piatră lustruită, cum este şoseaua Kiseleff din Bucureşti, deliciul Capitalei.

Cele mai multe trotuare au rămas stricate. Găurile se astupă cu moluz, câte o dată cu pământ simplu, de pe câmp. Altele au fost reparate, ca un lux, cu bolovani de cremine, cum nici la Podul Floarei nu vezi.

Ştiu că răspunsul la aceste observaţii este: lipsă de fonduri. Dar cum de au avut fonduri primarii vechi, care ne-au lăsat Iaşul ca o floare? Se mai spune că s'a avut grijă şi de periferii, căci şi acolo trăesc oameni, etc. Eu cred că acesta este mai mult un pretext şi un motiv de circumstanţă.

In definitiv trebuiau combinate interesele aşa ca Iaşul să progreseze sub toate raporturile şi în toate privinţele. Dacă se plătesc toate cu galanţonie, îndată se consumă fondul disponibil. Primarii ocupaţi cu lucrări de birou şi cu interese politice, se lasă conduşi, în loc să conducă ei cu severitate; s'ar face economii de mie la sută şi banul cetăţeanului, pentru care i se tae apa, ar merge în plin, pentru interesul lui, ca să nu-şi strice picioarele şi să-şi rupă capul.

Să sperăm că a venit timpul ca Iaşul să nu mai fie păcălit şi îmbrobodit cu te miri ce şi apoi la socoteală sumi fantastice. Consiliul comunal, un adevărat parlament, să-şi facă datoria, propunând cele mai bune proiecte şi discutând cu seriozitate toate cele propuse, spre a nu se mai repeta greşelile din ultimul timp. Evitaţi surprinderile şi hotărârile pripite. Evocaţi figura lui Nicu Gane, a lui Al. A. Badareu, Gh. Lascar şi a marilor gospodari din trecut, care au făcut Ripa Galbenă, teatrul, abatorul, tramvaele, lumina, şcolile, şi fiţi la înălţimea lor. Gândiţi-vă cu groază la greşita recepţiune a tuburilor pentru aducerea apei de la Timişeşti şi evitaţi repetarea greşelii aceştia şi a altor greşeli, care ar cădea ca un blăstăm asupra noastră şi a urmaşilor noştri.

V. CIREŞ

Un cadou al reginei Maria
pentru arhiducesa Ileana

Am anunţat că regina Maria a fost la Viena, unde a făcut o vizită arhiducesei Ileana. Suverana s'a dus la vila din Sonneberg a arhiducelui Anton de Habsburg.

Cu prilejul acestei vizite, regina Maria a făcut cadou arhiducesei Ileana, primele volume în ediţie de lux, din memoriile sale, intitulate „Povestea vieţii mele". Volumele posedă o dedicaţie în cuvinte mişcătoare.

Dela Viena, precum am relatat, regina Maria a plecat la Londra, spre a asista la marile serbări regale.

Teletactorul
Aparatul de comunicare cu spiritul morţilor

Din New-York se anunţă că fizicianul Meadowkroft, secretarul defunctului inventator Edison, a reuşit să desăvârşească una din invenţiile lăsate în proect de renumitul tehnician. Este vorba de un aparat numit „teletactor", cu care s'ar putea comunica cu spiritele morţilor.

Se ştie că Edison a crezut în existenţa spiritelor şi s'a ocupat mult în ultimii ani de această chestiune.

Printre hârtiile lăsate s'a găsit şi schiţa teletactorului. Secretarul lui Edison, după o muncă de câţiva ani, a reuşit să complecteze aparatul. Teletactorul ar avea însuşirea de a prinde urmele spiritelor în mod grafic. Acele semne interpretate într'un anumit mod, ar exprima graiul imaterial al spiritelor.

Cel puţin aşa susţine urmaşul lui Edison.

Cetiţi

ULTIMA ORA

Cinci ani de republică spaniolă

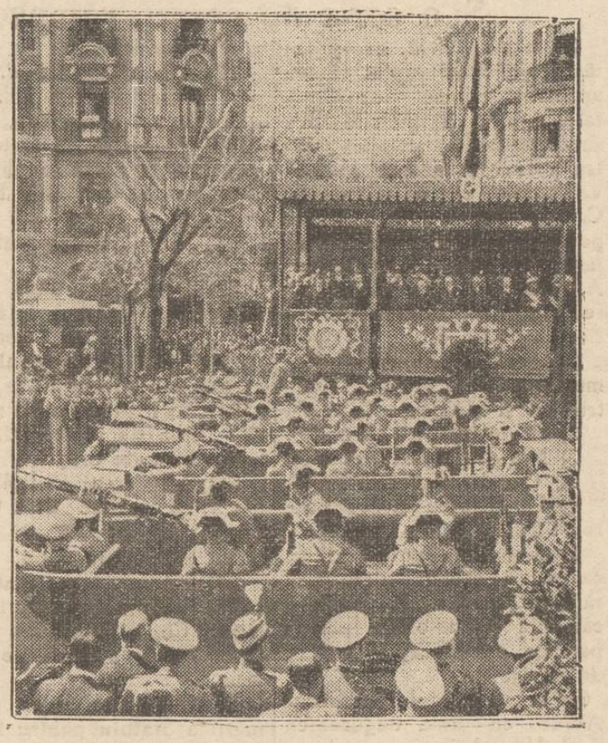

S'au împlinit zilele trecute cinci ani de cînd s'a instaurat în Spania regimul republican. Cu acest prilej s'au organizat mari serbări în toată Spania.

In clişeu: parada militară ce s'a desfăşurat în faţa tribunei oficiale, care a fost instalată într'o piaţă din Madrid şi unde a luat loc d. Zamora, preşedintele Spaniei.

Din toată lumea

Un primar, dresor de lei.—O alegere nostimă de primar a avut loc în oraşul Guarez din Brazilia. Şi au pus candidatura câţiva intelectuali, dar spre surpriza generală, a fost ales primar un ...dresor de lei.

In oraşul Guarez s'au înregistrat în ultimii ani, dese conflicte şi chiar încăerări între conducătorii primăriei. Populaţia a crezut că este necesar un primar voinic şi curajos. Şi astfel a fost ales dresorul de lei.

*

Zepelinul şi controlul inimii.— Dirijabilul german „Graf Zeppelin" şi-a reluat sborurile transoceanice, spre America de sud. Zilele trecute o doamnă din Frankfurt s'a prezentat să cumpere un bilet pentru o călătorie cu zepelinul.

Femeia a fost supusă unui examen medical, după care i s'a refuzat cererea de a sbura cu dirijabilul spre America, de oarece doamna suferă de inimă. Conducătorii zepelinului au introdus acest control al pasagerilor, întrucât raidurile cu zepelinul provoacă emoţii destul de puternice, care pot fi fatale, suferinzilor de inimă.

*

Una blondă şi alta brună. — Am anunţat că la Berlin s'a instalat primul post de radio-televiziune. Primele transmisiuni de imagini sonore s'au efectuat cu deplin succes.

La noul post din Berlin au fost angajate două speakerişe, care pot fi văzute dela distanţă, de cei ce posedă aparatele necesare. Una din speakerişe este blondă, iar cealaltă este brună. Această alegere s'a făcut intenţionat astfel, pentru a se satisface atât pe cei cărora le plac blondinele, cât şi pe cei care preferă brunetele.

*

Gramofonul în stomac—Cel mai mic gramofon din lume a fost confecţionat pentru o clinică din New-York. Gramofonul are mărimea unui degetar şi o placă minusculă cât o monetă.

Micul aparat prins de un tub de gumă ce se află în legătură cu o maşină de înregistrare sonoră, a fost introdus prin gură în stomacul unui bolnav.

Pe placa miniaturală s'au imprimat astfel sunetele provocate de funcţiunile aparatului digestiv.

Metoda aceasta este socotită utilă pentru practica medicală, întrucât sunetele din stomac diferă dela un om sănătos la unul bolnav, şi dela o boală la alta.

VAMPIRUL

O statistică a Ministerului de finanţe ne aduce ştirea că, pe anul financiar 1934-35, populaţia din oraşul Bucureşti a fost impusă la impozite de tot felul, în sumă de aproape 9 miliarde lei; iar din această sumă s'au încasat aproape 7 miliarde.

Asta înseamnă o treime din bugetul general al statului!

Dar asta mai înseamnă o monstruoasă organizare a ţării; pentru că se dovedeşte că: în Bucureşti curge tot bănetul României Mari; în Bucureşti se tac afaceri, se realizează câştiguri, se încasează tot ce poate fi încasat; iar fericiţii locuitori ai Capitalei sânt în măsură să furnizeze fiscului a treia parte din venitul general al tezaurului public.

Oraşul Bucureşti, cu întinderea lui antipatică şi mocirloasă pe Bărăgan, şi cu cei vre-o 600.000 locuitori, — aproape echilibrează restul de 18 milioane oameni care trăesc pe câmpiile, văile, dealurile şi munţii unei ţări în suprafaţă de 300.000 km. patraţi.

Ori care provincie istorică a ţării valorează, ca mişcare de viaţă şi ca bogăţie, mai puţin decât oraşul aziatico-occidental de pe toloaca Dîmboviţei, unde se vîntură tot, se încasează tot şi, bineînţeles, se fură aproape tot!

In asemenea condiţii, se mai poate dezvolta normal ţara românească? Mai poate ea propăşi, valorificându-şi bogăţiile naturale şi spiritualitatea specifică a provinciilor?

Se înţelege că toată vlaga neamului şi a ţării, tot sângele de viaţă e supt de vampirul bucureştean; şi de aceia o ţară mare şi mândră suferă de criză cumplită şi e ameninţată de ruină materială şi morală.

Trebue numaidecît o altă întocmire a ţării acesteia!

Lr.

Din carnetul unui pictor

Desenul de gazetă

Linoleum — *de LEANDRU*

Desenul de gazetă prezintă — esenţial luat — şi rezolvă — principial — aceleaşi probleme ca şi oricare alt desen. Este deci o problemă de negru pe alb şi alta de ritm liniar. Poate fi arabesc şi broderie lineară, — izvodire artistică de o înaltă muzicalitate şi accesibilă doar sufletului de elită, — dar poate fi şi dramatică frământare şi contrast de umbre şi lumini, — realizare mai vulgară — dar plastică şi comunicativă.

In afară de caracterul său propriu, desenul de gazetă primeşte în mod reflex şi inevitabil—specificul gazetăresc. Se cere astfel, să fie acesta o reprezentare simplă şi sugestivă, scurt şi concis exprimată.

Dar nu numai atât. Gazeta în sine reprezintă de fiecare dată, altă nuanţă. Una este violentă şi întrebuinţează frequent pamfletul: desenul capătă şi el caracter de şarjă, caustic, muşcător. Alta este ponderată şi obiectivă: desenul va fi corect.

In afară de aceste generale probleme, mai intervin altele care s'ar putea însuma într'un capitol referitor la materialul întrebuinţat.

Avem astfel gravuri pe linoleum, pe lemn, zincografie etc. Din toate, materialul cu cea mai imediată întrebuinţare este linoleul, dar oferă clişeie rudimentare şi nu durabile.

La gravurile pe linoleum şi lemn (am spus-o şi într'un articol anterior) unde imagina trebue scoboţită, problema e de alb pe negru, iar lovitura cuţitului evidentă, clişeul păstrând caldă amprenta executantului.

E cel mai democrat procedeu. (Singurii linoleişti ieşeni sunt domnii Kiriakof şi Sava). Clişeie durabile şi execuţie fină, precisă, de aleasă calitate artistică oferă zincografia.

Insemnătate în execuţia unui desen, are şi temperamentul artistului. Unul e echilibrat şi puternic, altul excesiv şi angulos, altul fin, sec; de fiecare dată întâlnim alt specific. Dar mai mult, împingând analiza până la capăt, vom observa că chiar la unul şi acelaş artist, întâlnim de la lucrare la lucrare tot alte nuanţe diferite.

De fiecare dată însă specificul artistului se transmite şi operei de artă. (Nu cunosc grafologia, dar am impresia că tocmai acesta este principiul pe care se sprijină.

Cât priveşte motivul operei de artă, apoi nici acesta nu se potriveşte la orice procedeu. Când executant, motiv şi material, sunt acordate, abea atunci ia naştere adevărata operă de artă.

Continuare în pagina II-a

Monetele de argint
dispar de pe piaţă

Un ziar economic din Londra anunţă că în toate statele care posedă monete de argint, se constată în ultimul timp dispariţia acestor monete. Astfel faptul se observă în Anglia, în Statele-Unite, în India, în Franţa în Mexic, etc. unde a mai rămas pe piaţă o cantitate foarte mică de monete de argint. Ziarul englez explică faptul prin aceia că oamenii consideră mai valoroasă moneta de argint decât cea de hârtie.

Deaceia banii de argint sânt păstraţi în casetele particulare, utilizându-se în deosebi bancnotele.

Astfel în toată lumea sânt tezaurizate astăsi, câteva miliarde dolari, în monete de argint.

Salarizarea clerului ortodox

de *Preot Claudiu Petrovici*

In timp ce diferitele secte ce sapă la temelia unităţii noastre religioase şi naţionale şi care chiar pe faţă sunt protivnice intereselor româneşti, sunt ajutate de peste graniţă şi din interiorul graniţei cu sute de milioane de lei anual, — clerului ortodox care este piatra de temelie a neamului românesc, e ameninţat a i se lua şi pâinea dela gură. Această nedreptate cu atât mai mult este revoltătoare şi strigătoare la cer, cu cât se face sub candida scuză că doar se ia acolo de unde ar fi prea mult şi se dă acolo unde trebueşte mai tare.

In ceia ce priveşte pe preotime dacă ar şti cu adevărat că salarul, — pâinea cea de toate zilele, — i se ia spre a acoperi cu el în adevăr o spărtură din şandramaua statului, ar avea cel puţin o mângâiere, — aceia că pune umărul cu jertfa ei la sprijinirea reală a nevoilor ţării şi a răbda de foame bucuros. Ministerul cultelor plănuind această reducere a salariilor clerului ortodox, desigur că la sprijinirea reală a statului s'a gândit.

Nenorocirea mare este însă, că zilnic ziarele scot la iveală prăpăstii tăinuite, spre care,— cu toată împotrivirea oamenilor cinstiţi şi doritori de a sprijini ţara, — alunecă astfel de gologani, realizaţi din pâinea ruptă dela gura celor fără apărare şi flămânzi. Deaceia şi jalea despoerii noastre de ultimul ban al salarului, care de bine de rău ne ajuta şi pe noi clerul ortodox să ne menţinem în rândul vieţei civilizate de astăzi şi să ne susţinem cinstit familia, cu atât mai mult este mai adâncă şi mai răscolitoare de gânduri negre.

Am citit şi m'au mişcat profund cuvintele pline de cel mai cald patriotism ale d-lui Prim Ministru Gh. Tătărescu, prin care face apel la toată suflarea românească să sprijine cu drag opera de înarmare şi înzestrare a ţării. Desigur că şi ruperea salariilor preoţeşti, pe care d. ministru al cultelor a plănuit-o, este un ecou al apelului de mai sus şi iarăşi să se ştie că clerul ortodox în fruntea tuturor se asociază cu entuziasm îndemnului pentru salvarea din greutăţi a statului românesc. Dar nu trebue pus numai clerul ortodox să împingă la roatele căruţei statului; omeneşte este să i se ceară numai contribuţia pe care o poate da fără a fi ameninţat în existenţă; să i se lase deci pâine de hrană, căci cu pântecele leşinat de foame nici o vietate nu poate nici munci, nici trăi.

Nu trebue transformat clerul ortodox într'o tagmă flămândă de cerşetori.

Preotului, ca să-i poţi cere misionarism, activitate pastorală întinsă, slujbă conştincioasă şi dezinteresată, demnitate şi libertate în actele vieţei sale preoţeşti zilnice, trebue să-i înlesneşti mai întâi un trai omenesc, corespunzător situaţiei şi chemărei sale de azi.

Cea întâi chemare a preotului este spiritualizarea, adică ducerea unei vieţi privată mai mult prin prisma preocupărilor sufleteşti. Nu i se poate spune celui ortodox, că nu a trăit şi nu trăeşte această viaţă, O va trăi şi mai departe tot în spirit şi în conştiinţa absolută a rolului său de părinte sufletesc; să i se lase numai strictul necesar pentru întreţinerea vieţii trupeşti: pâinea cea de toate zilele. Luându-i-se preotului ortodox de către stat umilul său salar, — care în mod obişnuit nu depăşeşte suma de 2000 lei lunar, — statul face o greşală enormă împingându-l pe preot spre cele departe de suflet, împingându-l spre munca de jarină în deavalma cu enoriaşii şi spre negustoria cea urâtă la serviciile din popor: E un lucru ştiut de toţi; că atunci când nevoia te trage de haină, disperarea sărăciei îţi cam scade din entuziasmul celor sufleteşti. De la grija pântecelui pornesc toate revoluţiile; disperarea este cel mai rău sfătuitor.

De câţiva ani de zile, începând cu o guvernare de tristă amintire pentru funcţionări-

Continuare în pagina II-a

COFETARIA STREIT
DIN STR. CUZA VODA
anunţă Onorata clientelă că
s'a mutat
în Piaţa Unirei
(fostă Cofetăria Centrală)
lângă Bereria Luther

Renumitul local **LA PODGOREANUL**
DIN STRADA LAPUŞNEANU No. 4
este în măsură a trimite la domiciliu, la cerere, orice cantităţi de adevărate vinuri naturale din vestitele podgorii:
Colonel Gorgos şi din viile Carol Calmanovici
Pentru a combate criza am fixat preţuri EXTREM DE REDUSE după cum urmează:

Vin alb bun de masă	lei 12	litrul	Vin alb tămâios	lei 20	litrul
„ „ superior	„ 14	„	„ negru	„ 16	„
„ „ Riesling	„ 16	„	„ Bordeaux	„ 20	„
„ „ Pinot	„ 18	„			

Deasemenea avem în depozit vinuri veritabile de Cotnari, Feredeni şi Şoltăneşti.
Nu uitaţi a văaproviziona şi cu rachiuri speciale din podgorii proprii

Pentru sezonul de primăvară **VINDEM EFTIN**

Poşete piele modele noi
Mănuşi de piele
Crăvăţi de mătase
Ciorapi p dame, bărb. şi copii
Ciorapi Adesgo preţ fabricei
Chussette pentru copii
Batiste bărb. şi dame
Chiloţi Maco şi fil d'ecosse
Chiloţi mătase, crepe satin
Chiloţi Charmeuză
Băşti franceze

Cuverturi Kelim p. pat, masă
Cuver. mari Kelim p. divane
Feţe de mese şi şervete
Feţe de mese garnit. p. ceai
Rodeuri p. perdele mod. noi
Stofe p. haine bărb. şi dame
Dejalenuri calit. superioare
Silcoza şi batist p. lingerie
Eponjuri fine pentru rochii
Picheturi imprimate de vară
Ultimele modele in tricotaje.

„GHEMUL ROŞ"
CUZA VODĂ 58

TESTA
OBSERVAŢI TABLETA
SUPRIMĂ DUREREA
Antineoralgic-neîntrecut
MIGRENE-RĂCELI-FEBRĂ
DURERI DE DINŢI
REUMATISME-JUNGHIURI

Astăzi LA SIDOLI
Cea mai mare cântăreaţă din lume. Primadona dela Opera Metropolitan-House din New-York **GRACE MOORE**
în filmul **O NOAPTE DE DRAGOSTE**
Al 2-lea film
Avioanele Morţii
un film de aviaţie de un gen cu totul nou.

INTIMITAŢI
Regia: W. Barnowski
17 MAI
— LA —
TEATRUL NAŢIONAL
cu GEORGE VRACA
MARIA ANTONOVA
AURELION MAICAN
Biletele la „Braşcu".

BUNĂ RECOMPENSĂ aceluia ce va aduce un etui (cutie) din piele, pentru aparat de fotografiat, ce s'a pierdut la Copou, în ajunul Paştilor. A se adresa la ziar.

SE ANGAJEAZĂ imediat îngrijitoare la copil mic (sugaci). A se adresa la ziar.

DE ÎNCHIRIAT în Aleia Principesa Maria: Vila II-a dreapta, etaj, compusă din antret, 4 camere, bae instalată, parchete, sobe teracotă, atenanse, complect. A se adresa la Banca Emanoil Marcovici, Iaşi, str. Ştefan cel Mare, 15.

DE ÎNCHIRIAT în curtea Jockey-Club libere de acum, 4 camere, 1 antret, bucătărie, magazie de lemne.

VAD COMERCIAL la strandul Prutului, la Ungheni B, se închiriază pt. sezon de vară un local cu grădină pentru restaurant. Doritorii se vor adresa d-lui Bart Petru mecanic CFR. gara Vasile Lupu

DE VÂNZARE în str. Stejar 20, una casă compusă din două odăi, antret, bucătărie, şură şi loc 1105 m. p. Preţ foarte eftin. Deasemenea una macara diferenţială 2000 kgr. şi o presă pentru copiat, cu postamentul ei. Adresa: F. Fairing str. Eternitate 24.

NOVAL
SUPRIMĂ DUREREA

DOCTORUL
I. M. SILBERSTEIN
Boli genito-urinare (venerice) şi rinichi, sifilis
Cistoscopie şi Uretroscopie
ELECTROTERAPIE
Tratamentul radical al Impotenţei
Iaşi, strada Lăpuşneanu 23
(lângă Buchholzer)
Cons. 9--12 şi 3--7 p. m.

Cea mai nouă şi fină lengerie
pentru doamne ca: combinezoane, chemise pantaloni, cămăşi de noapte şi chiloţi din charmeuse şi crêpe marocaine croieli moderne au sosit la
Magazinul FAVORIT
STR. CUZA VODĂ 62

Un comitet pentru apărarea Iaşilor

acum 44 de ani

Şi o serie de cereri, rămase nesatisfăcute

Şi în anul 1891, ca şi astăzi, ieşenii au luptat pentru apărarea scumpei lor Capitale. Aşa, la 30 Martie 1891 se constitue un comitet pentru apărarea capitalei Moldovei, având ca preşedinte pe C. Corjescu, vice preşedinte pe A. Vizanti, iar membri pe Iancu Ventura, Grigore Macri, A. Handoca N. Catargiu; secretar G. Scorţescu şi casier C. Makedon.

Iată cele 47 de cereri formulate de acel comitet pentru Iaşi şi Moldova.

1) Navigabilitatea Prutului.
2) Navigabilitatea Siretului.
3) Canalizarea Bahluiului.
4) Canalizarea şi rectificarea Jijiei.
5) Infiinţarea unor serii de căi ferate perpendiculare, care să lege munţii Moldovei şi câmpiile cu arterele principale de comunicaţie şi căile de navigaţie.
6) Racordamentul liniei Ocna-Adjud cu linia ungurească Szek-Udvarhely.
7) Legarea oraşelor Piatra-Bacău, cu Fălticeni-Dolhasca prin calea ferată ce va trece prin Târgul-Neamţ.
8) Altă legătură cu Piatra-Bacău prin linia ungurească Szasz-Regin.
9) Legătura liniei Neamţ-Fălticeni cu linia Bistriţa.
10) Infiinţarea liniei Bârlad-Galaţi.
11) Infiinţarea liniei Bârlad-Fălciu.
12) Linie directă Iasi-Dorohoi-Jijia; nu prin Cucuteni.
13) Linie ferată Hârlău-Podul Iloaiei prin Cotnari.
14) Linie ferată Odobeşti-Focşani.
15) Desfiinţarea taxelor mari de transport Iaşi-Ungheni.
16) Abolirea taxelor favorizatoare de transport.
17) Tarifă de căi ferate pe zone.
18) Ajutor de 18 milioane pentru şosele.
19) Ajutor de 1 jum. mil. pentru şoselele din jud. Iaşi.
20) A se completa, dezvolta şi înzestra cu toate cele necesare Universitatea din Iaşi la nivel cu cea din Bucureşti.
21) Direcţiuni regionale C. F. R. la Iaşi.
22) Infiinţarea unei şcoli politechnice în Iaşi la fel cu cea din Zürich, cu 7 secţii.
23) Şcoli profesionale în oraşele moldoveneşti.
24) Şcoli practice de meserii: butnărie rotărie, tinichigerie, în toate oraşele.
25) Infiinţarea în Iaşi a unei şcoli centrale de fete (a doua).
26) Infiinţarea altui liceu.
27) Clădirea unui teatru.
28) Complectarea şi înzestrarea Conservatoriului.
29) Idem, a şcolii de Bele arte.
30) Infiinţarea unei Imprimerii a Statului pentru lucrările autorităţilor publice şi tipărirea cărţilor didactice.
31) Infiinţarea la Iaşi, Botoşani, Galaţi şi Focşani de Bănci de amanet (munte de pietate).
32) Credit pentru agricultură.
33) Bancă de credit fonciar rural.
34) Infiinţare în Iaşi de docuri de cereale şi manufactură.
35) Un antrepozit general de vinuri şi alcooluri.
36) Idem la Focşani.
37) Clădirea unui palat regional pentru expoziţii agricole (cereale, vite, lemne, vinuri etc.)
38) Târg de vite la Burdujeni.
39) Idem la Tg. Frumos.
40) Fabrică de chibrituri în Iaşi.
41) Ateliere pentru armată: tăbăcărie, ciobotărie, croitorie, cojocărie, frnghierie, rotărie, lemnărie etc.
42) Muzeu istoric.
43) Transferarea Curţei de Casaţie şi a Curţii de Conturi în Iaşi, aşa cum s'a promis în 1866.
44) Reducerea impozitului funciar la 3 la sută.
45) Repartizarea dreaptă în funcţiuni publice între Munteni şi Moldoveni proporţional.
46) Regele să stea 3 luni de zile pe an în Iaşi.
47) Rigoarea legală contra streinilor; legi asupra comerţului ambulant şi a stabilirii streinilor prin sate.

Precum se vede, o parte din revendicările de atunci au fost satisfăcute; dar cele mai multe sunt şi acum de actualitate; iar prin alipirea la Moldova veche a Basarabiei şi Bucovinei, evident că au apărut şi alte doleanţe tot atât de legitime.

Vasile D. Moisiu

darling

ciorapul
FIN ŞI REZISTENT

x Tenul iritat de vânt şi de frig se înfrumuseţează repede şi admirabil întrebuinţând **Crema Miraculoasă** preparatul Farmaciei Dr. A. Ratianu Iaşi, str. Cuza Vodă 42.

Această minunată cremă albeşte şi catifelează pielea distrugând petele şi coşurile de pe obraz. Se trimite contra raburs ori unde s'ar cere.

Un cetăţean în luptă cu fiscul

se adresează parchetului

D. Edmunt Arnd din str. Ipsilante 18, funcţionar la c. f. r. a adus la cunoştinţa justiţiei următorul caz:

Un agent perceptor de la circumscripţia II-a, l-a încasat pentru nişte impozite nedatorate.

Cerând o anchetă la Administraţia financiară, s'a dispus percepţiei respective să facă un referat în acest caz.

Însă funcţionarii respectivi refuză a-şi face datoria, cu toate stăruinţele depuse de contribuabil.

Intrucât vede că va fi silit să plătească impozitele de două ori, fără a putea găsi înţelegere la organele fiscale, d. Arnd s'a adresat parchetului, cerând o anchetă.

Parchetul a deferit, cererea d-lui Ad-tor Financiar.

Conferinţe medicale

la c. f. r.

cu caracter profilatic şi higienic

E firesc faptul că acolo unde există muncă excesivă, bolile să-şi găsească cuib.

Şi faptul acesta s'a constatat mai ales la calea ferată, precum am arătat în diverse rânduri.

Tuberculoza, sifilisul şi alte maladii îşi fac lesne drum printre ceferişti.

Autorităţile ceferiste se pare că s'au sezisat de bolile ce macină materialul uman al administraţiei c. f. r. şi aviazează la măsuri de îndreptare. Deocamdată, se vor ţine de către medicii c. f. r. o serie de conferinţe, pentru răspândirea noţiunilor de higienă şi profilaxie.

Aceste conferinţe se vor ţine în centrele importante; iar acolo unde fiinţează societăţi c.f.r. cu cararter sportiv—cultural, conferinţele vor fi organizate cu ajutorul acestor instituţii.

Conferenţiarii se vor ocupa mai ales de chestiunea: alcoolismului, tuberculozei, sifilisului etc.

In regiunile băltoase, medicii vor trata în conferinţe şi chestiunea paludismului.

Pe de altă parte direcţia c. f. r. se va ocupa şi de situaţia sanatoriilor, spitalelor şi serviciilor medicale, spre a li se aduce îmbunătăţiri.

După cum se vede memoriile de protest înaintate la centru de asociaţiile ceferiste, au început să aibă ecou.

GR. SPIRU

Desenul de gazetă

(Continuare din pagina I-a

Un desen, ca şi întreaga operă a unui artist,—repet—este şi trebuie să fie caracterizat şi original, lucrurile incerte sau imitate, neavând valoare decât cantitativă.

S'ar mai putea spune câteva cuvinte şi despre fotografie. Fotografia, e inimitabilă din punct de vedere al preciziei şi bogăţiei de detaliu, care calităţi totuşi, nu pot fi puse tocmai în valoare la gazetă, unde se cer numai câteva trăsături esenţiale şi scurte, singurele în stare să fie înregistrată sigur, prompt, de o privire fugară, cum e în genere căutătura pusă pe ultima informaţiune, aşa că tot desenul executat cu mâna, simplificat şi expresiv, rămâne reprezentarea plastică, cea mai curent folosită.

Drept că într'o revistă, care se citeşte pe îndelete şi care nu într'o aşa măsură sclavă ultimei informaţiuni — cum este şi cum trebuie să fie ziarul — fotografia îşi recapătă locul de cinste.

Alex. Gh. Popovici

Salarizarea clerului ortodox

(Continuarea din pagina I-a)

mea românească şi deci şi pentru cler, fie care buget al caltelor pregăteşte preoţimei ortodoxe, câte o nouă lovitură. Fie care diregător hăţueşte cum vrea biata biserică ortodoxă, căci faimoasa lege de organizare bisericească din 1925, dă libertate să se facă ori şi ce stricăciune sărmanului salar preoţesc. Cel mai indicat de A NU FACE nici o scădere salarului clerului ortodox, este tocmai d-l ministru al Cultelor de azi, d-sa, caro reprezintă partidul liberal în atâtea răstimpuri indentificat cu aspiraţiile generale ale preoţimei; d-sa care ca membru al actualului cabinet, moşteneşte deci testamentul lui I. G. Duca, acela care, —aşi putea zice—, cu limbă de moarte a lăsat guvernului şi partidului liberal îndatorirea, de a iubi şi ocroti biserica ortodoxă al cărei scump şi neuitat fiu a fost.

Se pare că fiinţarea mai departe a ministerului Cultelor stă în strânsă legătură cu executarea acestei enorme reduceri de 140 milioane lei din anemicul buget al clerului ortodox. Dar dacă e aşa, atunci această platformă de susţinere a ministerului Cultelor pentru infiinţarea căruia preoţimea ortodoxă a strigat aşa de tare şi aşa de mult precum se ştie, — este o platformă de jale, o platformă udată cu lacrimile de sărăcie şi de amărăciune ale sărmanei preoţimi, ale sărmanului cler de toate slujbele şi gradele.

Căci să nu uităm, că în clerul ortodox intră şi ignorata şi urgista tagmă a dascălilor de strană, pentru care mijloacele de trai dobândite de la stat pe baza studiilor făcute şi a muncii ce o realizează în parohie, sunt ca şi inexistente. Cântăreţul meu de biserică, slujitor timp de 40 ani de zile la altarul lui Christos, om istovit de greutatea unei familii numeroase şi pe care s'a silit s'o crească cinstit, a primit ca salar pe ultimele patru luni ale anului 1934, suma de 982 lei. Nu mai trebue nici un comentariu, cifrele vorbind de la sine.

Rândurile acestea nu sânt scrise spre a mări disperarea preoţimei, ci spre întărirea ei şi anume spre întărirea în lupta necesară şi hotărâtă ce trebue să-o ducă, pentru revendicarea drepturilor ei bazate pe ani lungi de studiu, pe legi şi pe opera morală şi totodată reală ce o săvârşeşte în ţara românească.

Nu tăgăduim sentimentele absolut leale şi pline de iubire, pe care d-l ministru al Cultelor le păstrează bisericei dominante din România; dar nici d-sa nu ne poate convinge, că în adevăr apăsările ce ni se pun azi preoţilor ortodocşi pe umere, sunt efectul singur al crizei financiare. Respectoşi rugăm pe dl. ministru al Cultelor să stea aprig luător aminte, ca nu cumva apăsările acestea să aibă ca pricină adevărată ferească Dumnezeu, cine ştie ce sentiment vrăşmaş de prigonire faţă de biserica şi clerul ortodox, sentiment ce ar incerca să se strecoare în opinia publică românească. Excelenţa Sa, este indicată să fie conform legei, primul şi cel mai important apărător al clerului ortodox. De la d-sa preoţimea mare şi mică aşteaptă deslegania necazului ce o ameninţă. In putinţa d-sale stă de a fi bine cuvântat de preoţime şi de a duce biserica ortodoxă la progres sau de a face ca această preoţime şi această biserică, să plângă lacrimi de amărăciune şi de a ajunge la sapă de lemn

Sfântul Sinod stă solidar cu preoţimea pe chestia salarizării; aceasta dă mulţi sorţi de isbândă. In special preoţimea moldovenească îşi pune toate nădejdiile în lerarhul ei, căci este ştiut, că cel întâi apărător a clerului în chestia salarizării şi care, ca delegat al Sf. Sinod a ridicat hotărât steagul revendicărilor preoţeşti, a fost şi este înalt prea sfinţitul Mitropolit Nicodem al Moldovei. Pe cât sunt ameninţările de multe, pe atât sunt deci şi speranţele noastre de mari.

In sfârşit nu mai este mult şi viitorul va arăta, dacă preoţimei şi bisericei ortodoxe îi se mai păstrează în ţara românească, respectul şi dragostea ce o impune trecutul şi prezentul ei de jertfire şi operă religioasă, morală şi naţională; sau dacă în îngrămădiala preocupărilor pasionante de azi, ea nu mai contează de loc.

Preot
CLAUDIU PETROVICI

Pregătirile pentru modificarea Constituţiei

Spre un acord între partide

Guvernamentalii ieşeni s'au reunit de serbători pe la diverşi fruntaşi, unde, în afară de a ciocni ouă şi păhărele de vin, au discutat despre politică.

Unele ecouri privind politica generală şi' acea pur locală, se impun a fi relevate.

*

Un parlamentar, din aceia deobiceiu bine informaţi, descins din Bucureşti în seara Sfintei Invieri, a ţinut să informeze că guvernul va suferi o mică remaniere şi va pregăti revizuirea Constituţiei.

Primul ministru pregăteşte un proect de modificare a Constituţiei, şi se speră că se va obţine un acord al partidelor în această chestiune.

La recentul consiliu superior al armatei ţinut la Palat şi prezidat de Suveran, la care au participat câţiva foşti preşedinţi de consiliu, — s'a pus în treacăt chestiunea, decizându-se înfăptuirea ei în sesiunea de toamnă.

*

La finele lunei acesteia, d. ministru Victor Iamandi va reuni în Bucureşti pe parlamentarii Iaşului.

Se vor aranja cu acel prilej câteva chestiuni privind organizaţia liberală locală.

Printre altele se va stabili configuraţia viitorului consiliu de adopţie al societăţii pentru exploatarea apei.

*

In cursul verii d. ministru Victor Iamandi va vizita ţara, explicând realizările guvernului ca şi programul viitor de realizări.

Părtaşi la noua acţiune a ministrului Iaşului, vor fi fruntaşii grupului H. *Şbilţ*

Agresiunea curioasă a unei ieşence

Împotriva unui ofiţer

Sublocotenentul Păduraru din Reg. 53 Inf.-Ungheni, s'a plâns parchetului contra tinerei d-re Alexandrina Boureanu Baslonţ din stradela Sărărie.

Ofiţerul venind în vizită la unchiul său, vecin cu d-ra Boureanu, a fost acostat de fată şi de sora ei, care l-au lovit.

Ofiţerul cere ca tânăra să fie chemată la parchet, spre a-şi explica gestul. REP

Un eveniment epocal

JUBILEUL REGAL DIN ANGLIA

Cum va decurge serbările grandioase

Am anunţat că în luna Mai regele George al Angliei împlineşte 25 ani de domnie. La Londra sau făcut pregătiri extraordinare în vederea acestui eveniment. Serbările, care vor dura dela 6 Mai până la 25 Iunie, vor fi cele mai grandioase din istoria Angliei.

La festivităţi au fost invitaţi toţi şefii de state şi peste 1000 prinţi, conţi, lorzi, etc. Vor fi reprezentanţi ai tuturor naţiunilor.

In cinstea jubileului regal, prinţul de Wales a creiat un fond special, denumit „Fondul naţional al recunoştinţei". La acest fond au subscris cele mai mari personalităţi şi intreprinderi din tot imperiul britanic. Prinţul de Wales a subscris 20.000 lire. In total s'au strâns până acum patru milioane lire, adică trei miliarde lei.

Aceasta sumă va servi la opera de educare culturală şi întreţinere materială a elementelor valoroase din pătura de jos. Prinţul de Wales se ocupă personal cu această operă.

*

Programul marilor serbări din Anglia este întocmit de o comisiune specială de diplomaţi, artişti, arhitecţi şi maeştri de ceremonii. Londra va fi luminată şi împodobită în chip grandios.

Festivităţile vor începe în dimineaţa zilei de 6 Mai printr'un serviciu religios ce se va oficia în catedrala St. Paul. Regele George şi regina Mary vor îngenunchia în faţa altarului şi vor mulţumi lui Dumnezeu pentru sfertul de veac de glorioasă domnie.

Slujba religioasă va fi transmisă prin radio de toate posturile din Anglia. Probabil că din simpatie pentru Marea Britanie, staţiunile de radio din toată lumea vor retransmite serviciul divin dela Londra.

In ziua de 12 Mai slujbe religioase similare se vor oficia la toate bisericile din Anglia. Parlamentul englez va ţine o şedinţă solemnă, când se vor prezinta felicitări suveranilor.

Intre 25 Mai şi 1 Iunie regele George şi regina Mary vor intreprinde o călătorie în toată ţara, pentru a se arăta în faţa poporului.

La 25 Iunie, în ultima zi a serbărilor, suveranii englezi se vor plimba pe jos pe străzile Londrei, spre a primi şi răspunde la felicitarea şi salutul locuitorilor.

Pentru cei 2000 invitaţi din Anglia şi din toată lumea se va da un banchet la palatul Buckingham şi la Guild Hall.

Va fi cel mai măreţ ospăţ de până acum.

Serbările vor fi cinematografiate şi filmul, care va reda festivităţile în amănunţime, va fi trimes în toate ţările. Jubileul regal din Anglia, după cum se anunţă, va fi într'adevăr un eveniment epocal.

Tragedia unui fost comerciant

El a vagabondat pe străzile Iaşului şi a murit de foame

Pe strada Socola a fost găsit în nesimţirei un om între 35-40 de ani.

Câţiva cetăţeni i-au dat ajutoare pe loc.

Constatându-se însă că necunoscutul este în delir, a fost transportat cu o trăsură la Ospiciul Socola, întrucât se bănuia că ar fi un dement.

După câteva ore dela internarea lui în spital, necunoscutul a sucombat.

Asupra lui nu s'a găsit nici un act care să-i stabilească identitatea.

După îmbrăcăminte, pare să fie basarabean.

Există versiunea că necunoscutul ar fi un comerciant scăpătat din Bălţi şi a venit să caute de lucru la Iaşi.

Astfel, afirmă un tâmplar din Socola care pretinde că-l recunoaşte şi că l'ar fi rugat înainte cu câteva zile să-i procure de lucru, întrucât n'a mai mâncat de două săptămâni.

Parchetul a ordonat cercetări pentru stabilirea identităţii victimei şi cauzelor cari au determinat moartea. *z. d.*

Reuniune pascală la sectorul liberal din Păcurari

Marţi, conform tradiţiei, s'a serbat Paştele la clubul liberal din sectorul Păcurari, de sub şefia d-lui Vasiliu-Voina, deputat.

Au rostit cuvântări d-nii Davidovici, Croitoru, Mărgărint şi Neculau, cărora le-a răspuns d. Voina, arătând înfăptuirile guvernului liberal şi indemnând pe membrii a sta mereu de veghe lângă steagul partidului.

A urmat o masă prietenească. D.

Explozia unei maşini „Primus"

Chişinău 2.— O nenorocire s'a întâmplat la locuinţa d-nei Maria Sorocenska din str. Melesteu 14. A explodat o maşină „Primus", cu care lucra femeia.

D-na Sorocenska, cu grave arsuri pe corp, a fost internată în spital.

Flacările au aprins şi mobilierul din casă. Focul a fost însă stins, înainte de a lua proporţii.

IERI era urîtă tare
ASTAZI e fermecătoare.
Cine a transformat-o oare?...
Crema de lăcrămioare

Crema de lăcrămioare este rezultatul unei formule mult încercate, satisfăcând cele mai riguroase prescripţii ale higienei.

Curăţă faţa de coşuri, pete, pistrui şi o albeşte făcând'o suavă, catifelată.

Depozit G-ral: Farmacia Dr. Beceanu
Piaţa Halei Iaşi

Alte proecte interesante

pentru Slănicul Moldovei

Propunerile d-lui prof. dr. Mironescu

D. profesor dr. Mironescu, directorul tehnic al Slănicului-Moldovei, a mai înaintat epitropiei Sf. Spiridon câteva proecte pentru îmbunătăţiri interesante şi care realizându-se ar constitui un alt punct de atracţie pentru această frumoasă staţiune climaterică.

Distinsul medic cere să se suprime „deşteptarea".

E o veche tradiţie, ca de îndată ce se luminează de zi, lăutarii cu tobe şi tromboane, să pornească din Satul-Nou şi să parcurgă tot Slănicul, deşteptând pe vizitatori, speriaţi.

Sunt şi oameni suferinzi.— zice d. dr. Mironescu—care au nevoie să se odihnească o oră mai mult. De altfel fiecare vizitator îşi reglează viaţa după indicaţiile medicilor şi nu e nevoie de „goarnă", pentru a le atrage atenţiunea.

*

D. dr. Mironescu socoteşte că la Slănic trebuie înmulţite distracţiile, pentru acei, care vin să se distreze, nefiind bolnavi. Aprobă în totul crearea Strandului şi lacul de canotaj care e o distracţie plăcută şi liniştită, pentru toţi acei care nu sunt suferinzi. La *Trei Fagi* şi la *Cascadă*, ar trebui introduse jocuri de tir, care sunt inofensive.

Acestea şi încă alte indicaţiuni au găsit atenţiunea epitropiei, gata a pune în aplicare propunerile d-lui dr. Mironescu.

*

Epitropia mai studiază şi o propunere a d-lui profesor dr. Dimitriu-Borca, directorul Inhalatorului. D-sa propune mărirea inhalatorului, pentru a răspunde dorinţei numeroşilor vizitatori.

Notăm că în anul trecut inhalatorul a produs un venit de 760.000 lei. DAN

x **Siropul Iodotanic Dr Ratianu** aprobat de Consiliu Sanitar Superior, se recomandă cu mare succes copiilor lymfatici, anemici, scrofuloşi şi rachitici pentru purificarea şi regenerarea sângelui, înlocuind Untura de Peşte. Nu produce jodism. Depozit Farmacia Dr. Ratianu, str. Cuza Vodă 48.

Soc. „Caritatea creştină"

Convocare

D-nii membri ai societăţii „Caritatea creştină" sunt rugaţi stăruitor, să binevoiască a veni la adunarea generală extraordinară, ce se va ţine Duminecă 12 Mai c. ora 4 p. m., în biserica Sf. Ilie.

Ordinea de zi va fi:

1) Precizări şi lămuriri asupra drepturilor şi datoriilor membriler societăţii.

2) Propuneri de modificare a unor articole din statut, care nu precizează şi nu lămuresc îndeajuns, felul de a lucra al societăţii şi adăugarea şi a altora de care se simte nevoie în acest scop.

3) Diferite alte chestiuni în legătură cu funcţionarea şi organizarea, societăţii, în prezent şi în viitor.

Dacă la data mai sus arătată nu se vor prezenta membri în numărul prevăzut de statut, adunarea generală extraordinară se amână pentru Duminică 19 Mai c. la aceeaşi oră şi loc, când se vor lua hotărâri valabile, oricare ar fi numărul membrilor prezenţi.

In numele Consiliului de administraţie

Preşedinte *Preot. Ţincoca*

DOCTOR
A. MIHAILESCU
Medic Secundar Spit. Sf. Spiridon
GENITO-URINARE
Consult. 6-9 seara
Lascar Catargi 46

DUREREA de CAP
DE DINŢI şi NEVRALGIILE CELE MAI REBELE-INLATURĂ IMEDIAT
NOVAL
CERETI LA FARMACII CUTIU ORIGINALE

Agresiune

Parchetul cercetează reclamaţia d-lui Ahmet Assan din str. Raiului 17, în contra d-lui Jenică Pascaru din str. Aurel Vlaicu.

Reclamantul arată că trecând în dreptul casei pârâtului, ar fi fost atras de acesta înăuntru, unde a fost legat de mâini şi picioare şi maltratat.

Din această cauză a trebuit să zacă la spital câtva timp.

Parchetul a dispus examinarea reclamantului de către medicul legist, care a constatat leziunile.

Reclamaţia a fost deferită poliţiei, pentru cercetări. REP.

Epitropia Fondaţiilor Ghizela şi Arnold Weinrauch—Iaşi

CONVOCARE

In conformitate cu art. 19 din statute, avem onoare a ruga pe domnii donatori şi cotizanţi ai Societăţii pentru distribuire de lemne la săraci, să ia parte la adunarea generală care va avea loc Duminică 19 Mai 1935 ora 10 dim. fix, în localul d-lui A. Weinrauch, din Iaşi str. Anast. Panu No. 18, la ordinea zilei fiind următoarele chestiuni:

1) Darea de seamă a activităţii Societăţii.

2) Aprobarea bilanţului şi a contului de gestiune pe anii 1934 | 35.

3) Descărcarea Consiliului de Administraţie de gestiunea sa.

4) Aprobarea bugetului pe anul 1935 | 36.

5) Alegerea noului comitet pe timp de trei ani.

6) Ratificarea cooptării noilor membrii.

Vor avea drept de vot toţi donatorii cari au contribuit cu o sumă cât de mică şi toţi cotizanţii Societăţii pentru distribuirea lemnelor la săraci, cari sunt în curent cu plata cotizaţiunilor.

Dacă la data de 19 Mai 1935, nu se va aduna numărul suficient de membrii, adunarea se va amâna de drept, pentru ziua de 26 Mai 1935, la aceleaşi ore şi în acelaş local. Ordinea de zi va rămânea neschimbată.

La acea dată se vor lua deciziuni, oricare ar fi numărul de membrii prezenţi.

Epitropia Fondaţiilor Ghizela şi Arnold Weinrauch
Preşed. A. Weinrauch
Secretar Nathan Schwartz

In pag. 4-a
Ultima oră

Informaţiuni

x **Mai mulţi cetăţeni se plâng că la primărie se aplică o amendă de o sută lei acelora ce n'au prezintat declaraţiile de impunere.**

Or în ultimele zile au fost serbători, iar înainte de Paşti era aglomeraţie atât de mare la serviciul primăriei, încât mulţi cetăţeni n'au putut depune declaraţiile.

Se impune deci să nu se aplice nicio amendă şi să se prelungească termenul pentru depunerea declaraţiilor.

x *La Fundaţia Regele Ferdinand se munceşte intens pentru completarea unor lucrări, în vederea unei cât mai apropiate inaugurări.*

Aceasta, după dorinţa M. S. Regelui.

x **Toate articolele fine sunt expuse numai în interiorul mag. „ELEFANT". Vizitaţi fără obligaţie de cumpărare.** 5

x Cabinet dentar *I. Goltman* dentist, lucrări moderne, preţuri reduse. Piaţa Unirei, colţ Cuza Vodă 62. Intrarea prin boltă lângă Socec.

x In cerc intim a avut loc logodna d-rei Tanzi Anghelescu, fiica d-nei şi d-lui căpitan Anghelescu, comandantul pompierei, cu tânărul sublocotenent Dimitriu Aurel.

La schimbul verighetelor a asistat d-na şi d. general Son.

x **Dr. Brener** *specialist mamoş*, boli de femei. *Cons.* 2—8 d. m. în str. Banu.

x Pentru *Monitorul Oficial* pierderi, citaţii publicaţii etc. se primesc la „Opinia", str. Lăpuşneanu 37.

DOCTOR
A. Dascăl
Boli interne
Venerice şi Sifilis
Tratamentul blenoragiei la barbaţi şi femei.
Diathermie urologică şi generală.
Consultaţii şi tratamente 7½—10 a. m. şi 2—9 seara.
Duminica 9—12 a. m.
Iaşi, str. Cuza Vodă 42
vis a vis de Camera de Comerţ

PARCELE PENTRU CONSTRUCŢII
perfect situate în Str. Lascar Catargiu, convenabil de vânzare. Informaţiuni şi planuri:
INGINER M. PULFERMAN
STR. PĂCURARI No. 11 Telefon 631

Din Paris ne vine
NOUA PUDRĂ CU LUSTRU MAT

Senzaţia sezonului

Cele mai elegante femei franceze au acum toate un ten de lustru mat, un ten proaspăt, drăgălaş care, în toate împrejurările, rămâne ziua întreagă absolut fără luciu. Secretul este un procedeu, după care pudra cea mai subţire, trecută de trei ori prin sită de mătase, se amestecă cu „Spumă dublă de Cremă". Acest procedeu de curând descoperit pentru prepararea pudrei de obraz, rezultatul cercetărilor îndelungate ale chimiştilor francezi, a fost acum dobândit de firma Tokalon.—Pudra Tokalon, celebra Pudră de Paris, ţine acum de cinci ori mai mult decât toate celelalte pudre. Nici o urmă de luciu pe nas sau pe obraz, chiar când dansaţi ore întregi într'o sală caldă, sau pe vânt şi ploaie.

Incredinţaţi-vă însăşi Dv. ce minunată descoperire este „Spuma dublă de Cremă". Acum, Pudra Tokalon se deosebeşte cu totul de toate celelalte pudre de obraz, căci e singura pudră cu secretul lustrului mat. Dacă voiţi să aveţi un ten mai miraculos şi fermecător, procuraţi-vă chiar astăzi o cutie de Pudră Tokalon.

De vânzare la toate farmaciile, drogheriile şi parfumeriile din ţară. Noi preţuri reduse la Lei 45.—.

CASĂ-BLOC
SE VÂND
APARTAMENTE
de câte 2, 3, 4 şi 5 camere
cu vestibul şi atenanse
IN PLIN CENTRU
construcţie în cadre şi planşee de beton armat, cu instalaţiile cele mai moderne.

calorifer
ascensor
apă caldă
crematoriu (pentru gunoaie)
uscătorie
monte-charge

EXECUŢIE FOARTE LUXOASA

faianţă
gresie
mozaic veneţian

A se adresa Biroului de construcţii
Inginerii **GOLDENBERG & NACHT**
STR. LĂPUŞNEANU 40. Telefon 177

Astăzi la Phoenix
— GRAUL ROMÂNESC PE ECRAN —
Triumful Tinereţii
Primul film străin vorbit în româneşte cu Jessie Mathews
Al doilea film:
JIDOVUL RATACITOR cu CONRAD VEIDT şi în care veţi vedea
Viaţa şi Patimele lui Isus Christos
Cruciada. Inchiziţia. Blestemul. Ertarea Domnului. Impăcarea Popoarlor şi a Raselor.

CONVINGEREA
S'A FORMAT
că cel mai asortat şi eftin magazin de parfumerie şi vopselărie este numai
„VULPEA"
din str. Cuza Vodă 1
Proprietar ***Isac Goldenberg***
Dep. de vânzare al Cremei şi săpunului de lăcrămioare Dr. Beceanu cu preţuri originale

ULTIMA ORĂ

A fost arestat autorul dramei din Păcurari

Ce povestește funcționarul Balaur - Cum s'a întâmplat drama

In cursul nopții a putut fi arestat funcționarul Petru Bălaur, dela Administrația financiară din localitate, care a împușcat din imprudență pe d-ra Adela Amariței și pe fratele ei caporalul Const. Amariței dela reg. 13 infanterie din Iași.

El a fost supus unui interogatoriu, la care a declarat următoarele.

Aseară, venind în vizită la d. plutonier Constantin Gheorghe dela reg. 13 inf. cu domiciliul în str. Cantacuzino 13, a găsit acolo și pe prietenii săi. d-ra Amariței și fratele ei, Intre musafiri s'a angajat o conversațiune, fiecare din ei povestind diferite amintiri din anii copilăriei.

In timp ce povestea, Bălaur a scos din buzunar un revolver „Browning", cu care se juca.

La un moment dat, a apăsat din greșală pe trăgaciu, slobozind două focuri. Au fost răniți la picior frații Amariței, cari au inceput să strige după ajutor.

Au intervenit vecini cari, impreună cu Bălaur, au transportat victimele la Spitalul Sf. Spiridon.

Intrebat de medici, Bălaur a povestit felul cum s'a petrecut drama.

Apoi, victimele au fost supuse unei intervențiuni chirurgicale, extrăgându-li-se gloanțele.

După ce a fost pansată. Adela Amariței a fost transportată la domiciliu, iar fratele ei, la spitalul militar, unde a rămas internat.

Victimele au declarat și ele că drama se datorește imprudenței funcționarului Bălaur.

Totuși pare curios faptul, că după ce frații Amariței au fost internați la spital, Bălaur a căutat să dispară. El a fost zărit însă de un gardian public și predat autorităților.

Cercetările continuă.

REP.

Informațiuni

x Astăzi după amiază la ora 5 se întrunește în cabinetul d-lui primar O. Racoviță, comitetul de patronaj și pregătire a festivităților pentru „Săptămâna cărții".

Toate persoanele invitate sunt stăruitor rugate a lua parte la consfătuire.

x *Societatea „Armonia"* de ajutor reciproc a funcționarilor din ferărie și drogherie din Iași str. Mârzescu No. 9, aduce la cunoștința funcționarilor acestei societăți, că în ziua de 5 Mai a. c. va avea loc o adunare a membrilor la ora 4 d. a. la sediul societății.

La ordinea de zi sunt de discutat chestiuni importante și raportul activității comitetului până în prezent.

Pot asista și funcționari cari nu sunt încă înscriși în societate.

x La cererea d-lui Vladislav Sidonow din Șoseaua Națională 228, a fost condus la poliție Vasile Ganceasov din acelaș cartier, pentru motivul că l-ar fi acostat pe reclamant.

Se cercetează.

x Grupul „Șirato, Han și Tonitza își inaugurează noua expoziție plastică, Duminecă 5 Mai în sala Fundației Dalles din București.

x *Ziarul „Czernowitzer Morgenblatt"* a împlinit 5.000 de numere, cu care prilej a apărut într'un bogat și interesant exemplar festiv.

Urăm confratelui bucovinean viață lungă și aceiaș frumoasă activitate.

x Premiera comediei „Visuri americane" de d-na Profira Sadoveanu-Popa, la Teatrul Național, are loc Marți 7 crt.

Sâmbătă și Duminică se joacă, „Dunărea albastră" cu tenorul Iuliu Andreescu.

x S'au și început rețineri de bilete, la „Brașcu", pentru spectacolul *„Intimități"* pe care-l va juca ansamblul d-lui *Aurel Ion Maican*, peste câteva zile, la Teatrul Național.

Cutremure de pământ

înregistrate la București

București 2.— Ieri dimineață la ora 6.33 Observatorul astronomic din București a înregistrat un cutremur de pământ, cu epicentrul la 750 km.

La ora 12,28 s'a înregistrat al doilea cutremur, cu epicentrul la 1500 km. sud (probabil Armenia sau Georgia).

Guvernul va organiza adunări populare

pentru a contra-balansa acțiunea opoziției

București 2. — Săptămâna viitoare se va întruni Consiliul de Miniștri sub președinția d-lui Tătărescu.

Se va fixa activitatea guvernului în timpul vacanței, decizându-se și continuarea inspecțiilor ministeriale în țară.

Apoi se va hotărî ținerea unor adunări populare în diverse orașe, pentru a se explica înfăptuirile guvernului și programul de viitor.

Prin aceste adunări, guvernul vrea să contra-balanseze campania de răsturnare proectată de partidele de opoziție.

1 Mai în țară

București 2.— Ziua de 1 Mai a trecut la București în liniște. Socialdemocrații au ținut o întrunire la clubul din str. Izvor; iar socialiștii-unitari (cu dr. Ghelerter și M. Gh. Bujor) s'au adunat la clubul din str. Banu Mărăcine.

Ceferiștii au petrecut în pădurea Paserea.

In toată țara, ziua de 1 Mai a trecut în liniște. In regiunile industriale s'au ținut întruniri.

In regiunea forestieră din Valcea au fost arestați doi agitatori comuniști.

O încăierare în Bulgaria

Sofia 2 — In satul Emina-Cazanlâc s'a produs o încăierare între comuniști și jandarmi.

A fost ucis un jandarm și răniți doi. Deasemenea sânt răniți câțiva săteni. Au fost arestați 8 comuniști.

Atentatul din Viena

Viena 2. — In fața poliției din sectorul 20, a exploadat o bombă.

A fost rănit grav un funcționar superior și rănite mai ușor două fete care treceau pe stradă.

Crima unui soț gelos

1 mort și 8 răniți

Chișinău 2.— La o petrecere din casa locuitorului Găman din com. Petricani (Lăpușna), s'a iscat o ceartă între sătenii Ilrim Zolotoniuc, și C. Găman. Aceasta din urmă învinuia pe Zolotoniuc, că ar fi făcut curte soției sale.

Cearta a degenerat în bătaie, în timpul căreia Zolotoniuc a fost omorât, iar cinci bărbați și trei femei, sunt grav răniți.

S'a deschis o anchetă.

O crimă pasională

Bârlad 2.—Doi flăcăi D-tru Gr. Mardare și Ștefan I. Bonciu, ambii în vrâstă de 17 ani, din comuna Rădești jud. Tutova, iubiau pe fata Tinca Burlan din aceiași comună.

Ștefan Bonciu era mai puțin agreiat de Tinca și din cauza ceasta avea ciudă pe Mardare.

In a treia zi de Paști pe când Mardare se inapoia dela horă spre casă, Bonciu însoțit de un alt flăcău Petrea, i-a aținut calea și cu un ciomag i-a dat o puternică lovitură în cap lui Mardare.

Victima s'a putut târâ cu greutate până acasă, unde a incetat din viață. Criminalul cât și Petrea au fost arestați de jandarmi, care fac cercetările.

SANDU

Hitleriștii au comis o răpire

și pe teritorul Olandei

Haga 2.— Indivizii necunoscuți au reușit să răpească din Amsterdam, pe emigrantul german Gutzeit; și l-au transportat în Germania.

Guvernul Olandez a trimis o notă de protest la Berlin, cerând eliberarea emigrantului.

O dramă misterioasă la Brașov

Moartea ciudată a unui inginer elvețian

Brașov 2—Autoritățile anchetează un caz suspect.

Acum două zile au sosit în localitate inginerul chimist Paul Guss (elvețian de origină), și soția sa. Ei erau insoțiți de un prieten al casei, d. Gerbert Ernst, directorul unei fabrici de licheruri din București.

Vizitatorii au petrecut prin diverse localuri; apoi au descins la hotel Coroana unde au luat camere alăturate. In zorii zilei au coborât la Cafe-Coroana.

La un moment dat, ing. Paul Guss s'a simțit rău și a căzut mort, inainte de a i se fi putut da vre-un ajutor medical.

Imediat au apărut pe corpul defunctului niște pete curioase.

D-na Guss stăruia la autorități să i se dea deindată autorizația de a transporta corpul in Elveția.

Această grabă a văduvei, n'a convins pe autorități. Dimpotrivă...

Parchetul a ordonat autopsia, spre a se constata dacă nu-i vorba de o otrăvire, — putând fi la mijloc o dramă.

Pactul franco-rus

Paris 2. — Astăzi se semnează la Paris pactul franco-sovietic.

Documentul va fi comunicat Ligii Națiunilor și va fi dat publicității.

In curând, d. Laval, ministrul de externe, va face o vizită la Moscova și la Varșovia.

*

Conferința Dunăreană a fost fixată pentu ziua de 3 Iunie, la Roma.

Ploae torențială în Fălciu

Huși 2.— O ploae torențială a căzut ieri în regiunea Târgului Fălciu.

Puhoaele de apă au provocat stricăciuni insemnate: câteva poduri au fost rupte; stâlpi de telegraf și telefon răsturnați la pământ; turme de oi târâte și inecate etc. Pagubele sânt apreciabile.

Un caz extraordinar

de transformare psihică

Un caz curios s'a inregistrat intr'o vilă de lângă Budapesta, în familia chimistului Farczacy.

Una din fiicele chimistului, în etate de 17 ani, s'a trezit din somn, susținând că este originară din Spania.

Fata a inceput să vorbească limba spaniolă, de unde până acum nu știa decât ungurește.

Tânăra a fost internată intr'un institut de psihiatrie.

Tragedia păsărilor călătoare

Cazul dela Constanța

Am relatat ravagiile furtunei care s'a deslănțuit pe litoralul mării Negre.

In timpul uraganului, câteva mii de cocori, care nu mai puteau lupta cu vântul, au poposit în orașul Constanța, în cartierul Tataia.

Oamenii se plimbau printre cocori și păsările erau foarte blânde.

Un cârd mare de berze, mai puțin îndrăznețe decât cocorii, n'au poposit în oraș. Impinse de vânt, berzele au căzut în mare și s'a inecat.

x Au fost conduși la poliție indivizii D. Stoian din com. Sărbești (Neamț) și David Aron Ida din str. Păcurari 131, cari nu posedau acte în regulă.

Dela sindicatul ziariștilor ieșeni

Comitetul „Sindicatului ziariștilor profesioniști" a ținut ieri seară ședință.

Potrivit ordinei de zi, s'au pregătit lucrările preliminare adunării generale, care are loc Duminică 5 crt. ora 11 a. m. la sediul din str. Banu No. 1.

Apoi, s'a aprobat proectul de budget pe 1935-1936 și s'au soluționat diferite chestiuni curente.

Dupăce comitetul s'a ocupat de festivitățile pentru „Săptămâna cărții", s'au discutat cererile de inscrieri. Potrivit prevederilor statutare, au fost primiți în sindicat d-nii: Enric Furtună, Vasile D. Moisiu și Basile Lupu, ca membrii aderenți: B. Causanscky, S. Gall și V.I. Feraru ca membrii activi; M. Admar, ca membru stagiar. Alte cereri de inscriere vor fi soluționate în ședința viitoare.

D. prof. N. Dașcovici a fost proclamat membru de onoare.

Un sinucigaș găsit

pe linia Iași-Bârlad

După trecerea trenului 71 București-Iași, a fost găsit pe linia ferată de lângă Bârlad, tânărul Const. Mighim din com. Popești (Tutova), care avea grave leziuni pe corp.

Se crede că e vorba de o sinucidere. Michim refuză deocamdată să facă vre-o declarație.

Cercetările continuă.

Citiți zilnic Opinia

PARDESIE ELEGANTE
un nou transport de modele Parisiene și Vieneze au sosit la mag.
„FANTASIO"

Incendiul groaznic

din Ialomița

Călărași 2.— Din neglijența unei gospodine, s'au aprins niște paie în satul Petroiu (Ialomița). Din cauza vântului, flacările au cuprins pădurea și au incins aproape tot satul. Au ars numeroase case, magazii cu cereale și grajduri cu vite. Pagubele sânt foarte mari.

Ziarul „Zorile" apare

Sâmbătă 4 Mai

Noul cotidian de dimineața din capitală „ZORILE" de sub direcția d-lui *Em. Socor* va apare Sâmbătă 4 Mai crt.

Ziarul va fi o continuare a ziarului A. B. C.

In primele numere ale „Zorilor" d. Em. Socor, va explica printr'o serie de articole cauzele dispariției ziarului A. B. C. impotriva căruia s'a comis un adevărat atentat politicianist.

Redactorul „Zorilor" la Iași, este d. *C. Vlad*; iar redacția și administrația se află în Fundacul Lozonski No. 8

AURICA GROSSMAN
Dr. ISAC PIKER
anunță pe această cale căsătoria lor și invită rudele, prietenii și cunoscuții de a asista la cununia lor religioasă care are loc astăzi Joi 2 Mai ora 8 seara precis, la Templul Neuschatz.

Chemare către sinistrați

Duminecă 5 Mai ora 9 dim. va avea loc adunarea generală extraordinară a societății proprietarilor sinistrați din Iași, în localul d-lui Const. Ciornei din Șos. Națională 140.

Fiind a doua convocare, adunarea se va ține cu orice număr de membri, conform statutelor.

Presedinte I. CIOCHINĂ

Raidul avioanelor românești

Buc. 2. — Din Capetown (Africa de Sud) se anunță că cele 3 avioane românești au pornit în zbor spre țară. Ieri au aterizat la Johanesburg, iar astăzi își continuă zborul.

Sinucidere

Buc. 2. — D-na Mărioara Cionti, în etate de 24 ani, domiciliată în str. Doamnei 3, a incercat să se sinucidă cu tinctură de iod. A fost transportată la spital.

Gestul disperat se datorește unor neințelegeri casnice.

Contele de MONTE CRISTO
DOCTORUL
R. DAMSKER
Str. Ghica Vodă No. 32
MEDICINA INTERNĂ, SIFILIS ȘI GENITO-URINARE
Diatermie și băi de lumină
ntre 8—11 a m și 3—7 p m.

Doctor
Alexandru Lambescu
medic secundar la clinica II-a chirurgicală Spitalul Sf. Spiridon
consultă pentru
Boale chirurgicale, nașteri și boale de femei
zilnic între 1—3 și 7—8 p. m. la
Bulevardul Ferdinand 8
(deasupra farmaciei Irofte)

Contele de MONTE CRISTO
Dr. GANCEVICI
consultă
BOLI DE PIEPT
str. Lăpușneanu No. 19
intre orele 1—4 p. m

Pentru sănătatea ochilor Dvs., adresați-vă numai magazinului de specialitate

Optica modernă ARGUS
IAȘI, -- LAPUȘNEANU 43
vis-a-vis de Hotel Palace
CALITAȚI SUPERIOARE
PREȚURI MODERATE

Contele de MONTE CRISTO
nemuritoarea capo-d'operă a lui AL. DUMAS pus în scenă de Rouben Mamoulian și cu magistrala interpretare a neintrecutei
ELISA LANDI
și ROBERT DONAT
peste câteva zile la
SIDOLI

OM DE SERVICIU cu știință de carte, se caută de urgență. A se prezenta cu acte în regulă, la Sindicatul Ziariștilor, str. Banu 1, între orele 5—7 p. m.

MAGAZINUL
RADIO-MERCUR
depozitul exclusiv a produselor radiofonice „PHILIPS"
S'A MUTAT
tot în str. Lăpușneanu la No. 40
fostul local al Agenției Brașcu

Dela producător la consumator
Pentru covoare persane adresați-vă direct la prima sursă TEBRIZ str. Lascar Catargiu 34
Depozit permanent de covoare persane modele alese.
Se primesc și comenzi pentru orice modele alese după jurnal.
PREȚURI MODESTE

AZI la ROXY Două filme de o egală valoare
Iți cânt iubirea mea
cu JOSEPH SCHMIDT
Al doilea film Sânge polonez
cu ANNY ONDRA
JURNALUL PATHE complectează programul

DACĂ IAU STĂPÂNII

Acum știe și mama Maria pentru ce în fie-care dimineață râde Conița am luat și eu un TYP aseară din măsuță. Acum simt că mă lucrează încet și prin pântec și stomac și scaunul l'a ușurat de minune fără trudă și nevoi

Expoziție de mănuși Gant Royal
modele originale la mag
„Supsa"

Citiți zilnic Opinia

CUMPĂR AUR
de dinți, bijuterii vechi, cu prețuri mari și monezi de argint
nu vindeți nimic până ce nu încercați la Nr.
I. C. Brătianu 82
82

ANUL XXXI No. 8416

ABONAMENTE

Lei 350 . . . . pe un an
„ 180 . . . . „ 6 luni
„ 90 . . . . „ 3 „
„ 1000 . . Instituţii publice

ATELIERELE TIPOGRAFICE
IAŞI. — STR. LĂPUŞNEANU 37

Telefoane { Redacţia 391, Administraţia 394, Serviciul de noapte 367

1 LEU

OPINIA

Ziar popular cotidian

SAMBATA 4 MAI 1935

BONUL No. 30
SERIA 60-a
Premii Gratuite
OPINIA
DEVIZA: La seria aceasta câştigul cel mare va fi al meu.

NEVOI IEŞENE

STAŢIA „NICOLINA",

O ruşine a C.F.R.-ului şi o sfidare a Iaşilor

Am ceut nu de mult prin gazete, că la Bucureşti direcţia ganerală a C. F. R.-ului, a luat hotărârea de a zidi un imobil în valoare de câteva sute de milioane. Nu discutăm utilitatea acelui imobil; şi chiar admitem c'ar fi util.

Dar chiar aşa dacă ar sta lusrurile, dovedesc şi mai mult vitregirea Iaşilor din partea statului, a caselor autonome, şi a oricui îi stă în putinţă să-l vitregească. Căci în timp ce C. F. R.-ul găseşte sute de milioane pentru Bucureşti, nu găseşte douătrei milioane pentru Iaşi.

Depildă, staţia „Nicolina" este o ruşine a C. F. R.-ului şi o sfidare adusă Iaşilor. Staţia aceata era neîncăpătoare încă înainte de războiu; dar vă închipuiţi ce trebue să fie astăzi după alipirea Basarabiei şi intensificarea legăturilor cu noua provincie, ştiut fiind că de aici se despart liniile care duc spre Bucureşti şi spre Chişinău,

O mare parte din populaţia Iaşilor se foloseşte de această staţie. De asemenea, mari cantităţi de mărfuri, (mai ales sarea şi lemnele), sânt descărcate tot aici. C. F. R-ul încasează anual zeci de milioane prin această staţie. Dar ce oferă publicului în schimb? Un local cât un canton (mi se pare că aceasta i-a fost prima destinaţie). Funcţionarii stau îngrămădiţi ca sardelele în cutie, înfrigurati iarna, deoarece sobele scot fum; transpiraţi şi expuşi curentelor vara, deoarece aerul devine de nerespirat şi trebuesc deschise toate uşile şi ferestrele. Ingrămădiţi, lipsiţi de aer şi căldură, nu pot să-şi sfârşească zilele de cât într'un sanatoriu de tuberculoşi.

O mizerabilă sală de aşteptare nu poate adăposti decât 4—5 persoane; şi de aceia vedem sute de călători, bărbaţi cu geamantane, femei cu copii în braţe, pe viscolul cel mai aprig ca şi pe ploile torenţiale, îngrămădiţi sub streşina staţiei, în aşteptarea trenului.

O asemenea ruşine trebue să înceteze. O gară care să satisfacă elementarele condiţii ale civilizaţiei, trebuie construită.

Noi ne-am făcut datoria să strigăm.

Se va găsi cineva să ne asculte?..

N. V. Gheorghiu

Evenimentele din Bulgaria

După mai multe zile de frământări politice, s'a constituit la Sofia noul guvern prezidat de d. Toşef.

In clişeu: cabinetul bulgar, în mijloc cu d. Toşef (cu barba albă).

Cît se cheltueşte pentru muniţii

Se ştie ca în toată lumea s'a pornit o campanie intensă de înarmări. Bugetele tuturor statelor sînt în bună măsură întrebuinţate pentru armată şi muniţiuni. Se cheltuesc astfel în fiecare an sumi fantastice.

Pentru a ilustra acest lucru, un ziar din Geneva menţionează că în cursul războiului mondial, cheltuelile făcute numai pentru muniţiuni de toate statele beligerante, s'au ridicat la suma colosală de 30 miliarde dolari, adică 3000 miliarde lei.

Astăzi, în toată lumea există muniţiuni de o valoare aproape egală, cu aceia a muniţiunilor distruse în războiu. Intr'un viitor măcel, s'ar irosi deci din nou, o asemenea avere uriaşă.

Ce opere bune şi constructive s'ar putea face cu atâtia bani!

Galeria marilor compositori

Vilém Blodek

— O sută de ani dela naşterea lui —

de BASILE LUPU

Mă folosesc de prilejul că nu de mult, muzica cehă a comemorat un veac de la naşterea unui alt mare compozitor al ei şi anume a lui Vilém Blodek, pentru a scrie câteva cuvinte despre acest delicat compositor care prin creaţiunile lui lirice poate fi aşezat alăturea de alţi doi mari compositori cehi Smetana şi Dvorak.

Vilém Blodek s'a născut în anul 1834 în Praga unde a urmat cursul de flaut la Conservatoriul de acolo şi pe care l'a absolvit în anul 1852 ca elev al Profesorului Eiser.

Nici viaţa acestui mare muzician n'a fost mai de invidiat ca aceia a tuturor marilor muzicanţi, de oarece nici pe el nu l'a cruţat soarta de necazurile şi lipsurile inerente prin care au trecut acei ale căror creaţiuni au rămas nemuritoare. Nici el nu s'a bucurat de aprecierile contimporanilor săi, de cât târziu după moartea sa. Foarte puţini sunt acei cărora împrejurările le-au creat în viaţă o soartă care să-i răsplătească pentru darul pe care i l'au hărăzit muzele.

Şi Vilém Blodek, ne putind găsi mijloacele care să-l puie la adăpostul nevoilor imediate şi stricte, pentruca să poată avea liniştea necesară unui mare compositor, s'a expatriat de nevoie, plecând în Galiţia la Lubick lângă Rawa-Ruska. Acolo, ajutat de cunoştinţele care le-a avut, a reuşit să fie recomandat şi primit a da lecţiuni particulare de muzică şi unde a rămas doi ani (1853—1855).

Dar soarta trebuie s'o accepţi aşa cum ţi-i hărăzită; Blodek neputându-se acomoda cu ea, s'a hotărât să se întoarcă la Praga unde continua a preda şi aci lecţiuni, până când după numeroasele evidenţiări ale marelui său talent, a fost ridicat, în anul 1860, la rangul de profesor al Conservatoriului din Praga clasa de flaut, acolo unde îşi desăvârşise şi el studiile sale muzicale.

In 1865 Blodek face cunoştinţă cu Maria Dandlebska fiica unui mare bogătaş şi membru al aristocraţiei cehe şi cu care după un timp destul de îndelungat şi după mari opuneri din partea familiei Dandlebska, obţinu în sfârşit consimţimântul de a se căsători cu aleasa inimei sale. Dar Blodek nu avu parte să se bucure mult timp de fericirea căsniciei pe care cu atâta suferinţe morale a isbutit să şi-o înfiripeze, pentru că într'o zi nefastă, acest mare compositor a început a da semne de nebunie, aşa că s'a simţit nevoia de a fi internat în ospiciu, unde şi muri la 1 Mai 1874, când încă nu împlinise vrâsta de 40 de ani.

Compoziţiile care ne-au rămas de la el sunt dotate cu calităţi superioare, de aceia au ajuns să fie foarte apreciate.

Continuare în pagina II-a

IDEI SI FAPTE

Un deranj inutil

Campaniile de „lămurire"

S'a anunţat intenţia guvernului de a organiza în curând câteva adunări populare, cu scopul de a contra-balansa acţiunea opoziţiei. Miniştri şi parlamentarii majoritari vor cutreera ţara şi se vor căzni să explice poporului înfăptuirile actualului guvern, precum şi programul de viitor.

Aşa dar, cârmuitorii ţin morţiş să-şi piarză vremea degeaba. Mai întâi de toate, fiindcă acţiunea opoziţiei — aşa cum se desfăşoară—nu necesită numaidecât o acţiune de contrabalansare. Până'n prezent nu s'a înregistrat doar vreo campanie serioasă de răsturnare a guvernului şi nici un partid n'a reuşit încă să se afirme ca un eventual succes la cârma ţării.

Liberalii—norocoşi cum sunt—îşi pot căuta deci în linişte de treabă. Dacă vor trebui totuşi să plece cândva—mâine, peste o lună, peste un an—faptul se va întâmpla, cu sau fără vrerea liberalilor; cu sau fără campaniile de răsturnare ale opoziţiei.

In ce priveşte dorinţa guvernanţilor de a explica şi demonstra înfăptuirile şi realizările, iarăşi nu e nevoie de intruniri speciale. Dacă s'a înfăptuit şi realizat într'adevăr, cei cârmuiţi au întotdeauna ocazia de a se convinge ei singuri, fără să mai trebuiască să li se atragă atenţia. Faptele frumoase vorbesc elocvent şi dispensează oricând pe cârmuitorul energic şi priceput, de munca ingrată a vorbăriei.

E de dorit cât de multă treabă pozitivă; şi mai puţină vorbă.

I. L. BASARABEANU

Soldaţii de metal

Reînvie armurile de odinioară

Inginerul american James Baker a prezintat ministerului de război din Washington un model de armură pentru soldaţi. E un costum de metal cu încheieturi elastice. In dreptul ochilor sânt vizuori de sticlă incasabilă.

Soldatul este în felul acesta perfect apărat, deoarece nici un glonte nu poate pătrunde prin armură. Technicienii militari au găsit necesar acest model de costum, având în vedere noiule metode de luptă cu gaze şi proectile puternice. Ostaşul în uniformă metalică respiră cu un aparat cu oxigen.

In America se va creia un batalion special denumit „soldaţii de metal", care vor purta nouile uniforme. Aceşti soldaţi vor fi folosiţi la nevoie în expedipiile cele mai primejdioase.

Un automobil splendid

pentru regele Angliei

O mare fabrică de automobile din Anglia a confecţionat pentru regele George o maşină splendidă, care va fi oferită suveranului britanic cu prilejul apropiatului jubileu de 25 ani de domnie.

Automobilul este foarte spaţios; ca o cameră. In interior sânt instalate un aparat de radio-televiziune şi un telefon fără fir. Deasemenea e montată o masă care se poate închide lateral. Pe masă e fixat un superb serviciu cu tacâmuri de aur şi argint. Pe uşile maşinei este gravată coroana regală.

Automobilul regelui George reprezintă ultima perfecţie ca tehnică şi confort.

Din toată lumea

Corabia lui Noe.— Un anume Joe Kay din oraşul Kajana (Argentina), a găsit un mijloc interesant de a strânge bani. El răspândise credinţa că în curând va veni un nou potop, ca cel descris în biblie şi va pă ăpădi lumea. Pentru a salva viaţa pe pământ, Joe Kay a început să construiască o corabie uriaşă, aducând acolo tot felul de animale, aşa cum făcuse şi Noe.

In acest scop el a înfiinţat o asociaţie, care se ocupa cu strângerea fondurilor pentru corabie. Promiţând celor ce-i dădeau bani că-i va lua în corabie atunci când va veni potopul, a reuşit să strângă o sumă importantă dela numeroşi naivi. Apoi, excrocul a dispărut, iar cei păcăliţi îl caută acum pe...tata Noe.

*

Câinii vagabonzi. — Orasul Hunyar din Ungaria era plin de câini vagabonzi, care colindau străzile, dând oraşului un aspect urât. Primăria localităţii a luat de curând o măsură eficace şi originală în acelaş timp.

Oamenii mai avuţi din oraş au fost obligaţi să primească spre ingrijire câte un câine. In felul acesta, au fost „plasaţi" toţi câinii vagabonzi. Animalele au un adăpost stabil, iar oraşul a scăpat de câinii fără stăpân.

*

Intrarea strict oprită. — La Praga a fost arestat un anume Walter Marton care-şi făcuse în ultimul timp o îndeletnicire destul de curioasă.

El tipărise mai multe afişe pe care era scris: „Intrarea strict oprită. Boală molipsitoare. Primejdie gravă". Aceste afişe le-a lipit pe uşa de intrare dela numeroase case şi în special la cabinete de medici şi avocaţi.

Cel arestat a declarat că e vorba de o simplă glumă. Cum însă prin afişele sale a pricinuit pagube profesioniştilor, deoarece clienţii evitau să intre în cabinetele pe care era anunţat „intrarea oprită", autorul acestei isprăvi a fost trimis în judecată.

Vaporul lui Roosevelt

pentru timpul de vilegiatură

Din New-York se anunţă că se amenajează un vapor special pentru d. Franklin Roosevelt, preşedintele Statelor-Unite. Vaporul va fi aranjat după modelul interiorului de la Casa Albă, reşedinţa prezidenţială.

D. Roosevelt va avea la dispoziţie mai multe camere confortabile: dormitor, salon, birou, baie, bibliotecă, etc. Suita preşedintelui va locui la etajul vasului, în 18 cabine elegante.

Vaporul va servi pentru vilegiatura preşedintelui Statelor-Unite. Ca şi anul trecut, d. Roosevelt vrea să-şi petreacă luna de vacanţă în călătorii pe mare, departe de orice grijă şi preocupare.

Cetiţi
în pag. 4-a
ULTIMA ORA

Problema culturale

Săptămîna Cărţii

„Teatrul de Est" la Iaşi

— De vorbă cu scriitorul G. M. Zamfirescu —

Săptămâna cărţii, desfiinţarea teatrelor Naţionale din Craiova, Cernăuţi şi Chişinău precum şi contopirea lor într'un teatru de Est, încetăţenit la teatrul Naţional din Iaşi, sunt astăzi probleme la ordinea zilei. Pentru a ne edifica mai bine asupra lor, ne-am adresat d-lui George Mihail Zamfirescu, cunoscutul scriitor şi director de scenă al teatrului moldovenesc. Amabil ca întotdeauna, autorul „Maidanului cu dragoste", se pune cu plăcere la dispoziţia noastră:

—*„Credeţi în necesitatea unei săptămâni a cărţii, la noi"?*

— „Cred că „săptămâna cărţii" este foarte utilă, indiferent de rezultatele materiale ale editorilor şi implicit ale scriitorilor. Până acum am avut un câştig oarecum sentimental: oficialitatea a binevoit să se deranjeze şi să recunoască tot aşa de sentimental, că factorul determinant de cultură, rămâne cartea. Astăzi, ne mulţumim numai cu discursuri şi cu prezenţa câtorva factori determinanţi în viaţa noastră politică şi socială la inaugurare. Mâine, poate se va face ceva efectiv, şi abea atunci „săptămâna cărţii" va fi un prilej de sărbătoare şi pentru scriitorul român".

— *„Veţi lua parte în „săptămâna cărţii" la festivităţile din Bucureşti?".*

— Da, am să plec şi în anul acesta, deşi nu am propriu zis, o carte pe care să aot da autografe. Cele două romane ale mele: „Madona cu trandafiri" şi „Maidanul cu dragoste" sunt epuizate, aşa că va rămâne în stand numai „Idolul şi Ion Anapoda", comedia apărută recent în editura „Cartea Românească".

Nu voi sta la Bucureşti decât două zile, pentrucă vreau să iau parte şi la ceremonialul cultural din Iaşi".

— *„Cum vedeţi „săptămâna cărţii" organizată la Iaşi?".*

— „O iniţiativă frumoasă au luat scriitorii şi ziariştii eşeni şi nu mă îndoiesc că şefii autorităţilor îşi vor da tot concursul pentru organizarea şi reuşita efectivă a săptămânii închinată gândului şi scrisului românesc. Sper că va fi mai mult entuziasm decât anul trecut, în primul rând la cei chemaţi să acorde toată strălucirea prestigiului lor scriitoricesc la această manifestare şi nu mă îndoiesc că intelectualii eşeni vor răspunde cu dragoste şi înţelegere, unei iniţiative menite să reabiliteze renumele oraşului lor de cetate a culturei.

Nu şovăi să afirm că atât timp cât scriitorii eşeni vor rămâne în turnul lor de fildeş, nu putem învinui simpli intelectuali că ocolesc librăriile şi trec pe lângă maldărele de cărţi, cu nepăsare. Cred că Iaşul este singurul oraş dela noi, în care se sapă pe zi ce trece, o prăpastie tot mai adâncă între scriitori şi cetitori. Vina, trebue să recunoaştem, nu este a cetitorilor; prea avem nas subţire, prea ne credem geniali şi e ridicol să credem că putem privi de sus, o lume din care ne-am desprins şi pentru care suntem datori să ne sbuciumăm ca s'o putem înţelegem şi creia în contemporaneitatea ei.

— *„Ce credeţi despre teatrul de Est, care s'a născut în urma desfiinţării a trei teatre Naţionale din ţară?".*

— „Nu-i deloc plăcut pentru un profesionist ca mine, să vadă că teatrul românesc să piardă trei scene, prin urmare trei posibilităţi serioase de manifestare. Nu e puţin adevărat însă, că situaţia deplorabilă în care ajunseseră teatrele Naţionale din Craiova, Cernăuţi şi Chişinău, nu mai putea să dureze.

S'a întâmplat ca să fiu angajat director de scenă la teatrul Naţional din Cernăuţi şi acum în urmă, la Iaşi.

La Cernăuţi m-am dat seama cum se poate distruge prin incompetenţa cocoţată pe scaunul directorial politicianist, un aşezământ de cultură. Să nu uităm că teatrul Naţional din Cernăuţi şi-a avut epoca lui glorioasă, atunci când a fost condus de un director priceput.

La un moment dat se vorbea de scena bucovineană ca de al 2-lea teatru de stat din ţară. Totuşi, prestigiul acesta crescut după ani de muncă şi de sacrificii, a fost ruinat în câteva luni, de un om fără pricepere şi fără răspunzabilitate.

Am perfectă încredere în competenţa artistică şi în spiritul organizator al conducătorilor dela centru; dar mă îndoiesc câtă se va face ceva serios, câtă vreme scenele oficiale nu vor fi scoase cu desăvârşire de sub influenţa politicianismului. Teatrele Naţionale câte au mai rămas, trebuesc într'adevăr încredinţate, cum spune de altfel şi legea, unor personalităţi culturale, cari să aibă în plus competenţa şi spiritul creator al unui bun director de teatru. Nu e greu să-i găsim; mai greu va fi să convingem cluburile politice că nu poate face cultură orce individ cu meritul dubios, al serviciilor de casă sau de club".

—*„Cum vedeţi viitorul teatrului de Est?"*

—„Din punct de vedere administrativ, fără îndoială că teatrul de Est o să aibă câteva piedici greu de trecut; din punct de vedere artistic, totul e de câştigat.

In primul rând, prin elementele noui actoriceşti ce ne vor reveni; şi în al doilea rând prin lărgirea sferei de activitate artistică. In ce priveşte această activitate, nu ar fi prea mult de spus, din moment ce se continuă încă discuţiile asupra viitoarei grupări şi a programului de lucru. Fapt cert este că şi direcţia de scenă şi actorii vor avea mai mult de lucru, dar şi satisfacţia de a se manifesta pe 3 planuri consecutive, deci în faţa unor spectatori cu mentabilitate şi gusturi diferite.

Teatrul Naţional din Iaşi ncepe să aibă o importanţă de prim plan şi nu mă îndoiesc că îşi va îndeplini misiunea cu succes".

— *„Cum se anunţă viitoarea stagiune a teatrului de Est?"*

— „Foarte frumoasă şi bogată în surprize; dar nu pot să-ţi spun nici ce autori vor fi jucaţi, pentrucă mai avem încă de lucru cu actuala stagiune. Deocamdată citim texte şi facem planuri. Nu ar fi totuşi exclus să deschidem stagiunea cu una din operele dramatice ale lui Ştefan Petică, regretatul poet moldovean, o operă încă nereprezentată pe scena unui teatru românesc, până în prezent.

Continuare în pagina II-a

DURERI DE CAP FEBRĂ **TESTA** ANTINEVRALGIC NEÎNTRECUT **TESTA** DURERI DE DINŢI RĂCELI

APARTAMENTE
IN CASA BLOCK
DIN STRADA CUZA-VODA No. 16
între casele Em. Marcovici şi Teitler
a 4, 3 şi 2 camere, vestibul
şi dependinţe, confort modern
de vânzare
Preţuri convenabile
A SE ADRESA LA
Arhitect A. Klepper
STR. LAPUŞNEANU 35
Telefon 118

Ondulaţiuni permanente
nedăunătoare părului, durata garantată, la cunoscutul specialist
Coafor Demek S-sor Carol Podrazki
STR. LAPUŞNEANU

Florăria „DOMNIŢA RUXANDA"
STR. LĂPUŞNEANU 12
vinde RĂSADURI pentru toate sezoanele, cu preţurile cele mai eftine; din GRĂDINA PROPRIE, varietăţi alese, precum şi TRANDAFIRI INALŢI.

SCRISORI DIN PARIS

Cum suferă omul bogat,

-- şi cum suferă omul sarac!

Un deget de vânzare -- Cazul unei bogătaşe franceze

O doamnă din inalta societate a unei colonii franceze, care — după spusele tuturora —e tânără, frumoasă, elegantă, şi mai ales bogată, se simţea foarte nenorocită din cauză că venise pe lume fără degetul mic dela piciorul drept.

Ce importanţă are acest lucru ? — veţi obiecta dumnevoastră, din moment ce umblă incalţată. Ei bine, nu e tocmai aşa, căci in ţările foarte calde, atât femeile cât şi barbaţii poartă sandale fără ciorapi. Moda fusese de altfel adoptată vara trecută la Paris; cu atât mai mult deci in colonii, unde sandalele se reduc la o talpă ataşată de picior, cu panglici,—ca sandălele romane. Ori frumoasa noastră colonială nu putea fi la modă, ci era silită să poarte ghete şi ciorapi pentru a-şi ascunde infirmitatea,—ceia ce in ochii ei luase proporţiile unei adevărate catastrofe.

Consultase in acest scop, toate somităţile medicale, al căror răspuns era totdeauna acelaş : *trebue grefat un deget tăiat dela o persoană vie şi neadormită.*

Dar care ar fi fiinţa omenească, ce s'ar lăsa astfel amputată ? Aci intervine însă cealaltă faţă a chestiunei; am amintit mai sus că această cochetă femeie era şi foarte bogată. Ori banul e din totdeauna suveranul în faţa căruia se inchină toată umanitatea.

Totuşi, cu toată recompensa strălucită ce inalta doamnă era gata s'o acorde, nimeni, în colonii —unde mizeria e mult mai redusă ca in metropolă— nu voia să se supuie unei operaţiuni atât de dureroase. Fără a se descuraja, şi hotărâtă de a-şi cumpăra un deget, frumoasa colonială a publicat un anunţ in ziarele parisiene. De data aceasta, anunciul a răsunat cu un sgomot de dinamită, in armata uriaşă a flămânzilor parisieni. Mii de scrisori soseau din toate colţurile capitalei, oferind nu numai un deget, dar chiar cinci sau zece, in schimbul recompensei promise.

Câteva zile de-arândul, ziarul ce publicase anunţul, era luat cu asalt de nenorociţii ofertanţi. Dar dacă toate scrisorile vorbiau mai ales de „buna recompensă", una dintre ele, emanând dela un conte scăpătat, evoca ca un îndepărtat vestigiu, epoca glorioasă a cavalerismului francez. „Sunt sărac, spunea dânsul, şi nu-mi mai rămâne nimic de oferit unei femei frumoase. Aş fi deci fericit să-mi se taie un deget pe care i-l ofer ca un respectuos omagiu".

O altă scrisoare, care era de natură a aranja lucrurile, emana de la o tânără fată, care se plânge că are 6 degete la piciorul drept, ceia ce îi creiază multe neplăceri. Teoria compensaţiilor işi găsi numaidecât aplicare, şi târgul se făcu repede. Degetul care pentru una era de prisos, fu grefat pe piciorul celeilalte, unde lipsea.

Vedem oare în acest fapt divers preludiul vreunui nou comerţ?

Vom avea oare surpriza de a ceti în coloanele vreunui ziar; nas, gură, ochi, de vânzare ?!

ALEB

Paris, April 1935.

Legătorii de cărţi se plâng de concurenţă

Legătorii de cărţi din localitate au prezentat Camerei de muncă o plângere interesantă.

Aceştia susţin că la facultatea de drept din localitate s'a înfiinţat o legătorie. In loc însă ca atelierul să lucreze numai pentru uzul facultăţii, face oferte la diferite instituţiuni, primind comenzi. Din această cauză legătorii profesionişti işi văd existenţa periclitată.

La fel ar proceda, liceul Internat şi Reuniunea femeilor.

Legătorii ieşeni cer Camerei de Muncă să intervie pentru închiderea acestor ateliere pe motiv că ar fi conduse de meşteşugari necalificaţi.

Dl. N. O. Mărgărint preşedintele Camerei de muncă, va face o anchetă. REP.

Numai 55 kgr.

La Paris există de mai mult timp un club al siluetei. Format numai din femei, acest club a adoptat deviza: „Numai 55 kgr".

In acest sens s'a lansat un manifest, în care se arată că femeia modernă nu trebuie să cântărească nici mai mult nici mai puţin de 55 kgr.

Această greutate este considerată cea mai potrivită pentru păstrarea unei siluete frumoase. Femeile moderne n'au decât, să se conformeze...

LA SIDOLI Ultimele 2 zile - Azi şi mâine
Cea mai mare cântăreaţă din lume. Primadona dela Opera Metropolitan-House din New-York GRACE MOORE
în filmul O NOAPTE DE DRAGOSTE
Al 2-lea film
Avioanele Morţii
un film de aviaţie de un gen cu totul nou.

INTIMITAŢI
Regia: W. Barnowski
17 MAI
— LA —
TEATRUL NAŢIONAL
cu GEORGE VRACA
MANIA ANTONOVA
AURELIONMAICAN
Biletele la „Braşcu".

SE GĂSEŞTE PRETUTINDENI
APA SALINĂ DE BREAZU
TOPEŞTE GRASIMEA-SUBŢIE TRUPUL
½ LA 1 PAHAR DE APĂ DIMINEAŢA PE NEMÂNCATE

AZI la ROXY Două filme de o egală valoare
Iţi cânt iubirea mea
cu IOSEPH SCHMIDT
Al doilea film *Sânge polonez*
cu ANNY ONDRA
JURNALUL PATHE complectează programul

Reuniunea Femeilor Române din Iaşi
PUBLICAŢIUNE

In ziua de 16 Mai 1935 ora 10 dim. se va ţinea licitaţie în cancelaria şcolii profesionale de fete „Elena Gh. Mârzescu din Iaşi str. Negruţi No. 1, pentru vânzarea materialelor vechi rezultate din prefacerea localului şcolii şi anume: cărămidă, lemnărie, grinzi, scânduri, uşi, ferestre, tablă veche, lavoare precum şi alte materiale. Vânzarea se face în total cu oferte închise.

Materialele trebue să fie achitate şi ridicate în termen de cinci zile. Ofertanţii vor depune o garanţie de 10% din preţul ofertei, care nu se va elibera decât după achitarea întregului preţ şi ridicarea materialelor. Materialele clasate, vor putea fi văzute între 10 şi 16 Mai.

Galeria marilor compositori

(Continuarea din pag. I-a)

Ele conţin melodii pline de cele mai delicate inspiraţii, calitate care le-a înlesnit să intre uşor în inima poporului ceh şi să ajungă foarte curând cunoscute. Vilem Blodek a scris muzică de Cameră, concerte pentru flaut şi orchestră, piese simfonice şi corale, compoziţiuni pentru piano, cântace, precum şi opera comică într'un act „V. Studni" (în Fântână) a cărei premieră a avut loc în urmă cu 68 de ani, adică la 17 Noembrie 1867 şi care a intrat definitiv în repertoriul Teatrelor de operă cehe.

Cu ocazia Serbărei centenarului naşterei sale, Blodek a fost comemorat în sala Teatrului Naţional din Praga, când s'a reprezentat pentru prima oară opera sa „Zitek".

In aceaş seară s'a mai reprezentat şi opera sa comică „In fîntînă" despre care am pomenit mai sus şi care este o capod'operă de stil, apreciată şi primită cu mult entusiasm de toate teatrele de operă din Cehoslovacia.

Evenimentele detaliate din viaţa acestui mare compositor ceh nu sunt încă destul de cunoscute; viitorul va da, fără îndoială, biografilor săi de mai târziu, posibilitatea de a fi cercetate şi împărtăşite în toată amploarea lor. Despre el se poate afirma însă, că este un compositor dotat cu inspiraţii delicate şi foarte apreciat. De aceia marii muzicanţi, artiştii şi reprezentanţii culturei cehe n'au lăsat să treacă prilejul comemorării centenarului naşterei sale.

BASILE LUPU

Cetăţenii din Aleia Gr. Ghica-Vodă

cer apă, lumină şi pavaj

Primim:

Subsemnaţii proprietari mai jos notaţi, domiciliaţi în Iaşi, Aleea Grigore Ghica-Vodă, Cartierul Ofiţerilor, supunem cunoştinţei D-vstră cele ce urmează:

In acest cartier care de curând a fost vizitat de Domnul Primar Racoviţă, este lipsit complect de apă şi lumină, iar cele 5 străzi ce fac legătura directă cu Aleea Grigore Ghica-Vodă, în afară că nu sunt pavate, dar nu au cel puţin un trotuar care să le facă accesibile mai ales în timpul ploilor.

Din această cauză, lipsiţi de ceia ce se numeşte strictul necesar, viaţa în acest cartier este din ce în ce mai anevoioasă şi putem afirma că ne găsim mai rău ca într'o comună rurală.

Avem o singură ciuşmea care trebuie actualmente să satisfacă nevoile a peste 200 suflete, lucru ce ne face nevoiţi să cărăm de la mari distanţe apă cu sacale, căldări etc. cu toate că aceste clădiri au fost construite cu băi, chiuvete, closete etc. fără să putem avea posibilitatea de a beneficia de instalaţiile făcute.

Mulţumiţi că ne găsim acum trecuţi la Municipiul IAŞI în fruntea căruia se găseşte Domnul Primar Racoviţă, care a înţeles să satisfacă întotdeauna doleanţele drepte ale cetăţenilor acestui Municipiu, apelăm şi de data aceasta la bunele sentimente ale D-sale şi îl rugăm să nu uite acest cartier în campania de lucru al acestui an, ţinând seamă că este un cartier intelectual care prin construcţiile de peste 100 de clădiri, a făcut dintr'un loc viran o parte frumoasă a oraşului Iaşi.

Primiţi vă rugăm asigurarea stimei ce vă păstrăm.

Maior Popescu, Căpitan rez. Herman, Doctor Lăzărescu, D-na Maior Moţoc, dl. Dimitriu, Maior Savin, Maior Paul, d-şoara Marinescu, dl. Pătru, Căpitan Mihailescu, Căpitan Popa, dl. Ţerek, Lt. Colonel Călin, Maior Pavelescu, Doctor Iamandi, Ing. Conţescu, Farm. Cpt. Zghibarta, Căpitan Ionescu, Dl. Ciurea, Maior Kirilovici, Inginer Marinescu, Căpitan Eliescu, D-na Spiridoneanu, Lt. Comandor Stavrescu, Căpitan Ohoţki, Căpitan Fluieraş.

Răufăcător arestat

A fost înaintat parchetului Manase Sender din str. Pomir 9. Acesta a fost arestat de agentul poliţienesc Const. Zlăvog pe când încerca să jeluiască un cetăţean în faţa vitrinei „Socec".

Pe drum spre poliţie, Manase Sender a încercat să mituească pe poliţist, oferindu-i o sumă de bani spre a fi pus în libertate.

Wolley-Ball

Mâine, la ora 4 jum. p. m. pe terenul *Macaby din str. Mârzescu 26* va avea loc deschiderea activităţii de *Wolley-Ball.*

Cu această ocazie, juniorii şi seniorii, alb-albaştrii, maeştrii, în jocul de plasă, vor face interesante demonstraţiuni.

Cluburile sportive şi amatorii acestui sport, sunt invitaţi a lua parte.

Intrarea liberă.

PUBLICAŢIE de INCHIRIERE

Subsemnatul Ioan Botez domiciliat în Iaşi str. Carol 44 în calitate de lichidator al Societăţei în Nume Colectiv: Prima Fabrică de Manufactură şi Ţesătorie „Bucovina" Spiegler, Thierer & Co. autorizat prin decizia Curţei de Apel Iaşi Secţia I No. 65 din 20 Octombrie 1934, şi în conformitate cu decizia aceleaş Onorate Curţi No. 8 din 14 Februarie 1935, p u b l i c spre cunoştinţa generală că, Mercuri 15 Mai 1935 ora 10 dimineaţa, voi ţine licitaţie publică la sediul suszisei societăţi din Iaşi strada Elena Doamna No. 50 nou şi 58 vechiu pentru închirierea fabricei proprietatea societăţei, conform contractului ce se poate vedea la sediul social în fiecare zi între orele 10—12 a. m. când se poate vizita şi fabrica şi controla inventarul.

Condiţiunile esenţiale: Clădirea fabricei, curtea ei, clădirea de locuinţă în spre str. Bucşinescu No. 2 şi acelea din curtea fabricei, clădirile unde sunt birourile, şasezeci războaie Jaquard, Schaft şi simple, cu maşinile ajutătoare Schusspulmaschine şi Kreuzmaschinen şi urzitoare, două motoare din care unul cu motorină de 70 cai putere şi altul de 25 cai putere cu benzină grea, două magazii pentru mărfuri, birouri şi mobilier.

Termenul închirierei e de doi ani din care un an şi jumătate obligator pentru toate părţile şi restul de timp facultativ pentru lichidator, dacă în acest interval va interveni adjudecarea fabricei.

Licitaţia va începe dela 300.000 lei (trei sute mii) anual iar concurenţii vor depune o garanţie de 10% în numerar sau în efecte publice la cursul zilei, pentru executarea contractului. Depunerea acestei sumi se va face la licitaţie.

Plata arenzei în patru rate trimestriale anticipate egale şi cum eu lichidatorul mă oblig a repara fabrica din arenda şi a o pune în funcţiune, chiriaşul va plăti la semnarea contractului prima rată de chirie şi eventual şi rata doua.

Taxele comunale şi diferenţa de prima de asigurare dela nefuncţiune la funcţiune privesc pe chiriaş ca şi impozitele la contractul de închiriere.

I. BOTEZ

NOVAL
SUPRIMĂ DUREREA

Contele de MONTE CRISTO

România
Corpul Portăreilor Tribunalului Iaşi
PUBLICAŢIE DE VÂNZARE No. 75
Anul 1935, luna Aprilie ziua 16

Se publică spre cunoştinţa generală că conform adresei Trib. secţia IV-a Iaşi, No. 7774|935, se va vinde prin licitaţie publică în ziua de 9 Maiu 1935, ora 3 p. m. averea mobilă sechestrată cu Procesul Verbal No. 2282 1933, de la debitorul Vasile Emacu din Iaşi str. Şoseaua Ţuţora No. 120, la pretenţia d-nei Maria Vasile Emacu avere compusă din: una casetă de fer cu una uşă verde de postament marca „Polzer & Stern", un garderob mare, un cântar basculă, 60 sticle cu rachiu, cognac, rom etc., două puşti cu petiţe, una puşcă calibru 12, una puşcă 1 foşer, una puşcă cu o ţeavă, una vioară veche, opt mese de brad, două tejghele, şapte butoaie de sejar mici şi mari, un benociu, una canapea de lemn, boită negru, un scaun fotel, 2 băi de zinc, una scoarţă de lână 2½ m.|1 m., un revolver cu foc central, un ceas nichelat, una lampă pentru gaz, un bu oiu de fer, pt. petrol, una vioară bună, 2000 kgr. lemne de foc.

Vânzarea se va face în Piaţa Halei Iaşi pe bani gata şi în asistenţa comisarului respectiv.

Şef Portărel, BAZALI
Secretar, D Stancov

Un logodnic de profesie

trimis în judecată

Parchetul a trimis în judecată pentru excrocherie, pe tânărul Marcu Litman din Mogoşeşti jud. Iaşi.

Acesta s'a logodit cu d-ra Beti Goldenberg din str. Brătianu, primind un aconto asupra dotei în sumă de 25 mii lei. Imediat după logodnă însă, pretinde reclamanta, Marcu Litman a dispărut.

Ulterior a aflat că acesta s'a logodit cu o d-ră Marcus din str. Anast. Panu. Apoi s'a logodit cu o altă d-ră anume Froimovici din Nicolina.

Stabilindu-se acuzaţiile aduse de d-ra Goldenberg, fostului ei logodnic, acesta a fost trimis în judecată. REP.

Săptămîna Cărţii

(Continuarea din pagina I-a)

Iaşului îi va reveni astfel meritul de a scoate din uitare un poet de mare talent.

Tot pentru stagiunea viitoare a rămas şi „Scrisoarea" lui Somerset Mangham, pe care am repetat-o până acum. Ce va mai fi, se va vedea..."

— „*Vă ia într'adevăr teatrul atât timp, încât nu aţi putut termina urmarea ciclului epic „Bariera"*

— „Da, e perfect adevărat. Mi-a lipsit timpul să scriu, dar mai ales posibilitatea de concentrare şi continuitatea de care un scriitor are absolută nevoie. Romanul „Sfînta Mare Neruşinare" e terminat încă de astă-toamnă, dar l-am oprit în sertar, pentrucă am avut impresia că am trecut prea uşor asupra unor capitole. Am să-l revăd acum, poate am să-l transcriu şi la toamnă va apărea desigur în editura „Alcalay". Deocamdată, s c r i u nuvela „Miss" pe care îmi pare rău că nu am terminat-o la timp, ca să poată apărea în volumul de nuvele pe care-l pregăteşte acum editura „Adevărul". Oricum, mulţumesc conducătorilor editurei, pentrucă numai mulţumită bunăvoinţei demnului lor, am început s'o scriu.

Probabil că am să tipăresc „Miss", împreună cu alte 4-5 nuvele scrise mai demult, într'un volum cu titlul „Isus în mahalaua veseliei". Deasemenea voi tipări tot la „Cartea Românească" parabola „Adonis" şi voi fi împăcat cu mine în ziua când voi vedea tipărite piesele „Sam" şi „G.R.8".

Alte proecte literare ? Ştiu eu ? Acum nu mai sînt aşa de stăpân pe mine ca odinioară, ca să pot ştie ce voi face mâine"...

•

Convorbirea noastră s'a sfîrşit aci. Şi mi-a părut rău, căci o discuţie cu d. Zamfirescu este aidoma unei lecturi bune pe care o citeşti cu nesaţ.

I. ARMEANU

x A fi frumoasă şi atrăgătoare este problema ce rezolvă Crema Miraculoasă. Această cremă distruge petele şi coşurile de pe obraz, albeşte şi catifelează pielea dându-i un parfum delicios. Depozit Farmacia Dr. Ratianu strada Cuza Vodă 48.

Pentru sezonul de primăvară
VINDEM EFTIN
Poşete piele modele noi
Mănuşi de piele
Cravăţi de mătase
Ciorapi p. dame, bărb. şi copii
Ciorapi Adesgo preţ fabricei
Chussette pentru copii
Batiste bărb. şi dame
Chiloţi Maco şi fil d'ecosse
Chiloţi mătase, crepe satin
Chiloţi Charmeuză
Băşti franceze
Cuvertur Kelim p. pat, masă
Cuver. mari Kelim p. divane
Feţe de mese şi şervete
Feţe de mese garnit. p. ceai
Rodeuri p. perdele mod. noi
Stofe p. haine bărb. şi dame
Dejalenuri calit. superioare
Silcoza şi batist p. lingerie
Eponjuri fine pentru rochii
Pichetur imprimate de vară
Ultimele modele în tricotaje.
„GHEMUL ROŞ"
CUZA VODĂ 58

DURERI DE CAP

COMBATE ŞI VINDECA

NUMAI RENUMITUL PREPARAT

JAWOL

2 Cutia a 3 tablete 9 lei

Comisiile de impuneri fiscale

şi-au început activitatea

La administraţia financiară de constatare, au început eri după amează lucrările primei instanţe speciale de impunere a liber profesionişt lor.

S'a început cu medicii,—acest a având ca reprezentant în comisia de impunere, pe d. dr. Trosc.

S'a făcut impunerea mai multor medici particulari din localitate.

Comisiunea a fost prezidată de d. Popa.

Tot ieri a început impunerea marilor întreprinderi din Iaşi, comisiunea fiind prezidată de d. Grodinschi.

Azi după amiază îşi începe lucrările şi comisia doua specială.

Comisiunea va fi prezidată de d. Dunea.

In ceiace priveşte versiunea despre mutarea unor administratori financiari, d. Adstor Mardare ne informează că la administraţia financiară n'a sosit nici o dispoziţie în acest sens.

Tot în această chestiune, un distins funcţionar de la finanţe ne spune că în nici un caz, chiar dacă ar fi să se facă unele mutări, ministrul finanţelor nu le va face înainte de terminarea perioadei de impunere; adică până spre sfârşitul lui August. Z. DESS.

Discuţiile la primărie

pentru fixarea preţului gheţei

Azi la ora 6 p. m. se întruneşte în cabinetul d-lui primar Racoviţă comisiunea pentru fixarea unui nou tarif al gheţei artificiale.

Au fost convocaţi d-nii I. Zipa preşedintele Camerei de Comerţ, d. I. Botez preşed. Sfatului Negustoresc, d. Spiru Critico preşedintele sindicatului alimentar d. Iacobi conducătorul Societăţii „Ghiaţa" precum şi alţi reprezentanţi ai comerţului.

Sindicatul alimentar va cere ca preţul gheţei să fie fixat la maximum 1 leu kgr. deoarece la acest preţ sindicatul a primit ofertă din partea fabricei Teodorescu din Bucureşti.

Se va prezenta deasemeni o ofertă a Societăţii „Frigul" din Bucureşti care se oferă să facă o fabrică de ghiaţă artificială la Iaşi.

Probabil că se va ajunge la un acord între Soc. Ghiaţa şi reprezentanţii comerţului.

Comisiunea va fi prezidată de d. primar O. Racoviţă.

z. dessm.

Declaraţiile de impunere

la primăria Iaşi

Primăria Municipiului Iaşi, aduce la cunoştinţa contribuabililor cari încă nu au dat declaraţiile de impunere, că le pot depune până la data de 9 Mai a. c. inclusiv, plătind o amendă de 100 lei.

Peste acest termen nu se vor mai primi declaraţiuni; impunerile vor fi făcute din oficiu iar contravenienţilor li se vor aplica amenzi până la maximum de lei 5000.

O întorsătură interesantă

în jurul delapidării dela Casieria Spiridoniei

Reclamaţia fostului casier Gh. Dârţu

Fostul casier al Epitropiei Sfţ. Spiridon, d. Gh. Dârţu, implicat în cunoscutul proces de delapidare, a prezentat eri parchetului următoarea reclamaţie:

D. Dârţu susţine că la banca Naţională din Fălticeni s'a prezentat un anume I. Gh. Botez cu un număr de efecte de stat, din acele pentru cari d-sa este învinuit că le-a sustras.

Fostul casier al epitropiei arată că în 1932 s'ar fi produs un furt la casieria Epitropiei cu care prilej au fost sustrase titlurile în cauză, pentru cari d-sa este adus în faţa justiţiei.

Parchetul local a dispus parchetului de Baia să facă o anchetă la Banca Naţională din Fălticeni, în legătură cu aceste efecte.

Urmează a fi cercetată şi persoana care a prezentat spre acoperire, titlurile de stat. Rep.

Chemare către sinistraţi

Duminecă 5 Mai ora 9 dim. va avea loc adunarea generală extraordinară a societăţii proprietarilor sinistraţi din Iaşi, în localul d-lui Const. Ciornei din Şos. Naţională 140.

Fiind a doua convocare, adunarea se va ţine cu orice număr de membri, conform statutelor.

Preşedinte I. CIOCHINĂ

O precizare

In legătură cu reclamaţia d-lui sublt. II. G. Păduraru din reg. 53 Inf. Ungheni, contra d-nei Maria Boureanu-Bârliba şi a fiicelor acesteia Alexandrina şi Paulina din str. Sărărie, sântem rugaţi să precizăm următoarele:

D. sublt. Păduraru s'a plâns că a fost acostat de câteva ori de d-na Boureanu şi fiicele ei, — şi nu că a fost lovit. Reclamantul a cerut parchetului să ia măsurile cuvenite.

Un stomac prost, o viaţă de mizerie!

E un fapt: un stomac „stricat" e, foarte adesea, pricina unor nenumărate neplăceri,— fizice şi morale. Un exces de aciditate, indigestia mai mult sau mai puţin cronică, dau loc, de cele mai multe ori unui miros rău al gurei ce vă îndepărtează de oamenii cari vă sunt nespus de dragi. Gazele, greţurile după masă, creează o stare mintală ce nimiceşte orice energie şi ucide orice ambiţie. Adesea, aceste răuri, — uşoare la început, — degenerează în gastrită, dispepsie cronică sau în ulceraţie stomacală. La cel mai mic rău resimţit după masă — migrene, ameţeli sau greutate în trup,— luaţi o mică doză de Magnesia Bisurata, anti-acidul energic care suprimă, rapid, toate senzaţiile de acreală. Ea e, pe de altă parte, un accelerator al funcţiunilor digestive şi împiedică orice fermentaţie. Ea vă dă, — într'un caz sau altul, —o liniştire imediată. De vânzare la toate farmaciile şi drogueriile cu preţul de Lei 75, sau în formatul mare economic cu Lei 110.

AVEŢI MIGRENĂ?

Cel mai eficace şi inofensiv preparat contra migrenelor, durerilor de cap, durerilor de dinţi, durerilor artritice, gutoase şi reumatismale.
Nevrargyl Dr. Bousquet elimina toxinele prin transpiraţie, desintoxicând organismul. Nu ataca inima sau rinichii şi nu produce obişnuinţa previne şi înlătura gripa.

Nevrargyl Dr. Bousquet.

SE GASESTE DE VANZARE LA FARMACII SI DROGUERII

PARCELE PENTRU CONSTRUCŢII

perfect situate în Str. Lascar Catargiu, convenabil de vânzare. Informaţiuni şi planuri:

INGINER M. PULFERMAN

STR. PĂCURARI No. 11 Telefon 631

Astăzi la Phoenix

— GRAIUL ROMÂNESC PE ECRAN —

Triumful Tinereţii

Primul film străin vorbit în româneşte cu Jessie Mathew

Al doilea film:

JIDOVUL RATACITOR cu CONRAD VEIDT şi în care veţi vedea

Viaţa şi Patimele lui Isus Christos

Cruciada. Inchiziţia. Blestemul. Ertarea Domnului. Impăcarea Popoarlor şi a Raselor.

Primirea grandioasă făcută Mitropolitului Nicodem

în jud. Neamţ şi la Mănăstire - Dragostea şi entuziasmul poporului

— Dela trimisul nostru —

Vizita I. P. S. Mitropolit Nicodem la M-rea Neamţu a fost uţătoare.

Cu tot timpul nefavorabil, zeci de mii de credincioşi moldoveni au ţinut să-şi vadă păstorul.

Moldova n'a mai cunoscut asemenea manifestaţie religioasă încă din vremea mitropolitului Iosif.

*

Mercuri la ora 10 I. P. S. Mitropolit Nicodem, a intrat în Tg. Neamţ însoţit de marele eclesiarh Ghervasie Creţu şi d-nii avocaţi Osvald Teodoreanu şi Omer Popovici.

Intreaga populaţie a târgului era înşirată pe marginea drumului.

Călăreţi îmbrăcaţi în costume pitoreşti au ieşit întru întâmpinarea chiriarhului.

La marginea oraşului I. P. S. Mitropolit a descins din maşină şi s'a urcat într'o trăsură trasă de 8 cai.

D. Gheorghiţă, primarul oraşului, i-a prezintat chiriarhului tradiţionala pâne şi sare şi i-a urat bun venit.

In cuvinte bine simţite, a răspuns Inaltul Prelat. Apoi s'a format un cortegiu de trăsuri, maşini şi popor, care a parcurs străzile până la biserica catedrală a Târgului, unde părintele Gheorghiu, înconjurat de un sobor de preoţi, a oficiat un Te-Deum.

După slujba religioasă au vorbit: părintele Gheorghiu în numele bisericii şi d. I. Bârbilea în numele şcoalei.

Nu cu jandarmi; ci cu blândeţă!..

I. P. S. Mitropolit Nicodem, într'o inimoasă cuvântare, a arătat situaţia stilismului în eparhia Moldovei.

Incepe prin a recunoaşte că într'adevăr poporu n'a fost pregătit pentru schimbarea calendarului şi deaceia s'a iscat oarecare nedumerire.

Dar cea mai mare greşală care s'a făcut, a fost prigoana violentă contra stiliştilor, A intrat până şi jandarmeria la lucru. Şi s'a făcut rău.

Nu cu jandarmul se poate impune o credinţă cuiva.

Cu duhul blândeţii trebue să-i convingem să se întoarsă la calea cea bună şi adevărată. Şi cred că numai aşa îi vom avea de partea noastră. Vor rămâne atunci numai speculatorii de credinţă, în afara bisericii. Dar toţi sânt fii bisericii; şi uşa ei este deschisă orcui şi oricând.

Chiriarhul şi-a încheiat cuvântarea îndemnând pe creştini la frăţietate şi pace.

Sărbătorirea I. P. S. Mitropolit Nicodem

După serviciul divin, asistenţa s'a retras în sala şcoalei primare No. 1, unde a avut loc un banchet dat de nemţeni în onoarea I. P. S. Mitropolit Nicodem.

Inaltul Prelat luând cuvântul, mulţumeşte pentru frumoasa primire ce i s'a făcut.

— „Mi-aţi împletit cununi de flori şi mi le-aţi pus pe cap fără să le merit. M'aţi izgonit din chiliuţa mea de la Mănăstire unde şedeam de linişte.

Smerenia mea a luat o sarcină grea. Insă cred că moldovenii vor pune macar un deget spre a-mi ajuta să duc această sarcină.

I. P. S. Nicodem şi Ceahlăul!

Cuvinte frumoase a rostit d. *av. Omer Popovici.*

D-sa spune că nemţenii dispun de două înălţimi. Una a naturii: *Ceahlăul*; şi alta pe tărâmul culturii bisericeşti: *Mitropolitul Nicodem.*

Pe cea din urmă n'am răpit-o noi ieşenii, fiindcă aveam nevoie de o înălţime a spiritualităţii în Cetatea Culturii moldoveneşti. Şi sântem mândri că vi l'am răpit pe I. P. S. Mitropolit Nicodem pentru a înălţa Iaşul şi cultura românească.

D. av. Osvald Teodoreanu, spune că sărbătorirea I. P. S. Mitropolit coincide cu „Ziua Muncii". Şi noi astăzi sărbătorim titanica muncă de o viaţă a chiriarhului.

Moldovenii sânt mulţumiţi pentrucă li s'a dat dreptate. Când zici Nicodem înseamnă Moldova şi când zici Moldova parcă zici Nicodem.

Au mai vorbit d-nii D. Gheorghiţă, Nicu Guranda, Leon Mrejeru, I. Bârliba, av. Vilche, protoereu Popovici, pr. Matase şi student Sason.

Intre credincioşi

După banchet s'a format din nou cortegiul care a mers până la biserica Vânători. Biserica era tixită de lume, iar împrejurimile locaşului deasemenea.

I. P. S. Mitropolit Nicodem a vorbit norodului despre problema stilistă. Ii îndemnă pe cei rătăciţi să revie în sânul bisericii.

Descrie pe larg ostenelile necreştine ale conducătorilor stilişti, care vând ofrandele credincioşilor în folosul lor.

In timp ce vorbeşte chiriarhul, mulţimea se îndeasă să-i atingă veşmintele. Cordoanele de jandarmi abia ţin piept norodului.

Cuvântarea Mitropolitului impresionează profund pe credincioşi. Unii se aruncă în genunchi în noroi.

Scena e tulburătoare... Un copilaş plânge. Chiriarhul îl netezeşte pe cap şi el începe a mai scânci...

Cortegiul se formează din nou şi porneşte spre biserica satului Humuleşti. Mii de creştini aşteaptă şi aici. Cu toată ploaia puternică, ei stau cu capetele goale..

Şi aici chiriarhul Moldovei vorbeşte, dă poveţi şi sfaturi norodului.

Creştinii ascultă cu smerenie...

Satul Pipirig întîmpină pe Mitropolit

Impresionant a fost momentul când în apropiere de M-re, au apărut aproape o mie de căruţe pline cu credincioşi din satul Pipirig, satul natal al I. P. S. Mitropolit Nicodem.

Revederea a fost duioasă. Chiriarhul Moldovei striga pe nume pe concetăţenii lui şi a discutat în intimitate cu ei. Le-a vorbit, promiţându-le că îi va ajuta să-şi termine biserica. Mulţi din ei plâng. Şi din ochii Inaltului Prelat izvorăsc două lacrimi cristaline..

La M-rea Neamţu

Soborul dela Neamţ îşi aşteaptă stăpânul. Peste tot, sfântul locaş este decorat cu brad.

In poarta Mănăstirei, soborul în frunte cu P. C. Arhim. Valerie Moglan întimpină pe chiriarh.

Inaltul Prelat sărută Crucea şi Evanghelia şi apoi intră în biserică. Aici se oficiază un Te-Deum pentru păstorul Moldovei.

După serviciul divin P. C. arhim. Moglan, ţine o însufleţită cuvântare, arătând că călugării dela Neamţ sânt cei dintâi care se bucură că arhiepiscopul Nicoeem ocupă scaunul metropolitan al Iaşului.

Bucuria lor este mai mare acum când văd că Vlădica Nicodem nu i-a uitat.

Răspunde I. P. S. Mitropolit Nicodem care mulţumeşte pentru primirea făcută.

Seara a avut loc la stareţie o agapă frăţească.

GR. SPIRU

Mari serbări la 8 Iunie

Cum va decurge ziua Restauraţiei

In cercurile liberale autorizate se afirmă că guvernul pregăteşte a da zilei de 8 Iunie, ziua restauraţiei, cea mai grandioasă amploare.

Ziua se va serbători cu mare fast, în oraşe şi la sate.

In capitală serbătorirea va întrece în măreţie tot ce s'a văzut.

De astă dată se va produce şi participarea unui număr de mari personalităţi din străinătate, care au şi anunţat sosirea lor.

La o cât mai mare strălucire a zilei restauraţiei, vor contribui toate partidele.

DAN

Informaţiuni

x *Delegaţia permanentă a Municipiului se întruneşte în astă seară, sub preşedinţia primarului.*

E probabil că d. Osvald Racoviţă va anunţa delegaţia că va convoca consiliul comunal pentru Luni, la ora 5 seara.

In tot cazul, primarul pleacă Marţi la Bucureşti.

x CONVOCARE. — Toţi D-nii şi D-rele candidate la examenul de capacitate, care sânt nemulţămiţi de felul cum s'a ţinut examenul, cu încălcarea prevederilor legale,— sânt cu insistenţă rugaţi a se aduna Sâmbătă 4 Mai, a. c., ora 16 pe sala paşilor perduţi a Universităţii Iaşi, în vederea introducerii acţiunii de casare a examenului.

x *O numeroasă delegaţie* de cetăţeni liberali din sectorul Păcurari s'a prezintat ieri primarului. In fruntea acestei delegaţii d. Vasiliu Voina a expus primarului o serie de deziderate tinzând la îmbunătăţiri absolut necesare în Păcurari şi în străzile învecinate.

D. Osvald Racoviţă a dat ascultare expunerii făcute de d. Vasiliu-Voina şi a promis a satisface toate doleanţele.

x In cursul dimineţei de azi, *Camera de Muncă* îşi mută birourile în noul sediu din palatul hotelului Traian.

x *Radio.* — Astăzi Vineri ora 6 după amează, orchestra Jean Marcu va executa la Radio Bucureşti admirabila romanţă *„Amurg de Toamnă"* de apreciatul compozitor ieşan d. Basile Lupu.

x **Dr. Brener** *specialist mamoş,* boli de femei. *Cons.* 2—8 d. m. în str. Banu.

x Sâmbătă 4 Maiu a. c. ora 9 seara are loc în localul asoc. culturale „B'nei Brit" conferinţa d-lui Moses Duff despre Maimonide.

Cuvântul introductiv îl are Dl. M. Isac Moscovici.

x Cărţi de vizite curat imprimate şi eftine, la „Opinia".

DUREREA de CAP

DE DINŢI şi NEVRALGIILE CELE MAI REBELE - INLATURĂ IMEDIAT

NOVAL

CERETI LA FARMACII CUTIA ORIGINALĂ

Contabili şi Funcţionari

de BANCĂ, din şezut prea mult sufăr de hemoroizi, constipaţie, scaun anevoios şi de grea mistuire,

un-2 TYP luat

la nevoie seara în timpul mesei, regulează la ceas scaunul, descarcă stomac şi intestine, uşurează mistuirea.

OM DE SERVICIU cu ştiinţă de carte, se caută de urgenţă. A se prezenta cu acte în regulă, la Sindicatul Ziariştilor, str. Banu 1, între orele 5—7 p. m.

DE VÂNZARE o parcelă 500 m. p. — Mangalia. Adresa: D-na Vuza str. Sf. Haralamb 8.

BUNĂ RECOMPENSĂ aceluia ce va aduce un etui (cutie) din piele, pentru aparat de fotografiat, ce s'a pierdut la Copou, în ajunul Paştilor. A se adresa la ziar.

SE ANGAJEAZĂ imediat îngrijitoare la copil mic (sugaci). A se adresa la ziar.

DE INCHIRIAT una prăvălie şi locuinţă în str. Anastasie Panu No. 50 (fostă Berher). A se adresa d-lui farmacist Blumenfeld str. Banu 4.

„ETERNITATEA". Se cedează loc foarte bine situat. Informaţii la personalul cimitirului.

DOCTOR

Corneliu Stoian

Genito-urinare, sifilis, venerice

Consultaţii 4—7

strada I. C. Brătianu 58

Citiţi zilnic Opinia

Contele de MONTE CRISTO

nemuritoarea capo-d'operă a lui AL. DUMAS pus în scenă de Rouben Mamoulian şi cu magistrala interpretare a neîntrecutei

ELISA LANDI şi ROBERT DONAT

Duminică 5 Mai la SIDOLI

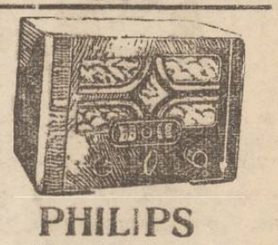

PHILIPS

Tip. 521 A. şi 521 U.

Tip. 521 A.

„Octoda-Super." p. curent alternativ. Aparat uşor reglabil de o formă compactă şi un preţ moderat. Acest receptor este înzestrat cu octoda, care asigură un randament uimitor şi o redare superioară.

Tip. 521 U. *acelaş ca mai sus însă pentru curent continuu şi alternativ.*

Singurul depozit pentru Iaşi

RADIO MERCUR

Str. Lăpuşneanu No. 40

ULTIMA ORĂ

Iarnă grea în Polonia

Perturbare în mersul trenurilor

Varşovia 3. — Ieri a nins puternic în toată Polonia. Pe alocuri zăpada a atins un metru înălţime. Frigul pricinueşte pagube mari recoltei de fructe.

La Varşovia circulaţia tramvaelor este împiedecată.

In spitale au fost internate 60 persoane care au alunecat pe ghiaţă, alegându-se cu tracturi.

In Galiţia au murit de frig mii de paseri domestice.

Serviciul de navigaţie aeriană a fost suspendat. Circulaţia trenurilor este mult perturbată.

In Cehoslovacia

Praga 3.—S'a lăsat un frig cum nu s'a mai pomenit de peste 200 ani în luna Mai.

In regiunile muntoase, stratul de zăpadă s'a aşternut gros.

Cum se va desfăşura „săptămîna cărţii" la Iaşi

Programul fixat de comitetul organizator

Comitetul de patronaj pentru organizarea „săptămânii cărţii" între 12 şi 20 Mai,— s'a întrunit ieri la primărie.

După discuţiuni şi diverse propuneri s'a fixat următorul program:

Duminică 12 Mai ora 9 jum.

Parastas pentru scriitorii morţi şi înhumaţi la cimitirele „Eternitatea" şi „Evreesc". Vor participa, în corpore, toate şcolile, autorităţile, scriitorii şi publicul. La „Eternitatea", după oficierea serviciului religios va lua cuvântul I. P. S. S. Mitropolitul Nicodem şi scriitorul M. Sadoveanu. La cimitirul „Evreesc" vor vorbi rabinul Wahrman şi poetul Enric Furtună. Câte-o companie de soldaţi cu muzică, vor da onorurile.

La ora 11 a. m. se va face pelerinaj spre expoziţia de cărţi care, va fi inaugurată dupăce vor vorbi d-nii O. Racoviţă, g-ral Toma Dumitrescu, C. R. Ghiulea, un delegat al corpului didactic şi unul al scriitorilor.

La ora 5 p. m. la Universitate, inaugurarea expoziţiei retrospective a cărţii vechi. Va conferenţia un d. profesor universitar. Intrarea liberă.

Luni 13 Mai ora 9 seara:

„Şezătoarea Cărţii" la Teatrul Naţional.

D. M. Sadoveanu va ţine un scurt cuvânt.

Scriitorii ieşeni, toţi fără excepţie, vor face lecturi din operile lor.

Academia de Muzică va colabora cu un Quartet de coarde, iar artiştii Teatrului Naţional vor juca din „Schiţele" lui I. L. Caragiale.

Intermezzo; fanfara Liceului Internat.

Marţi 14 Mai ora 10 dim.

Festival pentru elevi şi tineret din judeţ la T. Naţional. Vor participa peste 2000 elevi din judeţul Iaşi aduşi din iniţiativa d-lui prefect Th. Zipa.

Programul cuprinde: N. Negru, cuvânt introductiv; G. Topârceanu şi Sandu Teleajen, lecturi şi piesa „Domniţa Zăpădita" de d. Adrian Pascu. Fanfara Şc. Normale „Vasile Lupu".

După amează, vizitarea monumentelor istorice. *Miercuri 15, Joi 16, Vineri 17 şi Sâmbăta 18 Mai*, şcolile din oraş vor vizita pe rând expoziţiile din oraş.

Luni 20 Mai ora 3 p. m. încheerea „Săptămânii Cărţii" cu un festival pentru şcolari şi tineret la Teatrul Naţional.

Va conferenţia d. prof. Obreja-Iaşi, declamaţii de către artiştii T. Naţional, lecturi din scriitori ieşeni şi un act de teatru.

Intrarea liberă.

*

S'a instituit un comitet alcătuit din d-nii prof. Bădărău, inspector Tanasă şi revizor Negru, care se va ocupa de procesiunea dela cimitir şi festivalurile şcolăreşti.

Se va întemeia pentru obţinerea unei reduceri pe C.F.R.

Mâne Sâmbătă la ora 5 p. m. comitetul de acţiune ţine şedinţă la „Sindicatul ziariştilor profesionişti".

REX

Declaraţiile d-lui prof. Costăchescu

făcute ieri la Dorohoi

Atitudinea d-sale faţă de mişcarea vaidistă

Dorohoi 3.—Ieri a avut loc o întrunire naţional-ţărănistă la Dorohoi. Din Iaşi au luat parte d-nii N. Costăchescu, Zane, Alfons Herovanu, I. Rang, Petrovanu, etc.

D. Răutu, şeful organizaţiei dorohoiene, a salutat pe oaspeţi şi a declarat că rămâne alături de d. Mihalache.

D. Costăchescu, luînd cuvântul, a atacat guvernul liberal, care utilizează cenzura şi starea de asediu prin nimic justificate.

D. Costăchescu a declarat apoi că ţine să-şi precizeze atitudinea. S'a zvonit că d-sa ar părăsi partidul, spre a trece la Vaida.

D. Costăchescu desminte categoric acest zvon şi spune: „Regret plecarea d-lui Vaida din partid şi prevăd că d-sa nu va izbuti. Doresc reîntoarcerea d-lui Vaida în partid; dar de a'c şi pînă la trecerea mea cu d. Vaida e o distanţă colosală. Nu m'am gândit nici un moment la aceasta. Sânt legat de partid şi voiu muri cu credinţa în partid şi programul lui".

ADMAR

Pregătirea congresului general

al partidului liberal

Ratificarea şefiei d-lui Dinu Brătianu. - Dl. Tătărescu va fi ales vice-preşedinte

Bucureşti 3.—Conducerea liberală redactează instrucţiunile către organizaţiile judeţene, în vederea congresului general al partidului, care se va ţine la Bucureşti în luna Iunie.

Se aşteaptă sosirea d-lui Dinu Bratianu, pentru fixarea ordinei de zi.

Intre altele, Congresul va ratifica alegerea ca şef a d-lui Dinu Bratianu. E *vorba totodată ca d. G. Tătărescu să fie ales vice-preşedinte al partidului.*

*

In cercurile guvernamentale se afirmă că sesiunea extraordinară din vară nu va mai avea loc. Dar hotărârea definitivă se va lua după întoarcerea d-lui Dinu Brătianu din străinătate.

Până în toamnă, guvernul se va ocupa cu valorificarea cerealelor şi cu simplificarea aparatului de stat.

E vorba de realizarea unor economii; de erarhizarea funcţiunilor şi a salariilor.

D. Maniu pleacă în străinătate

Se anunţă că, în curând, d. Iuliu Maniu va pleca în străinătate pentru câteva luni de zile.

D. Maniu va vizita Jugoslavia, Cehoslovacia, Franţa şi Anglia; şi va sta mai mult timp pe Riviera.

ŞTIRI POLIŢIENEŞTI

Scandal şi bătaie

într'un local din Piaţa-Halei

D. Isac Bergher, proprietarul unei cafenele din Piaţa-Halei, a reclamat poliţiei, următorul caz:

Aseară au intrat în localul său doi indivizi cari au cerut de mâncare. La un moment dat, cei doui clienţi s'au încăierat şi unul din ei a ridicat un scaun, svârlindu-l în adversarul său. Acesta din urmă ferindu-se, scaunul a nimerit în geamul dela vitrină, spărgându-l.

Cei doui bătăuşi au fost înaintaţi poliţiei. Ei se numesc V. Frunză din str. Moldovei 36 şi Rughi Teodosie din str. Uzinei 5. Cercetările continuă.

Arestarea unor pungaşi de buzunare.—Poliţia locală a reuşit să aresteze pe pungaşii de buzunare, Zeilic Leiba din str. Mihai Badu 14 şi Eugen Berindei din str. Morilor 58.

Ei au comis numeroase furturi în oraşul nostru.

FURTURI. — La cererea brutarului M. Naftule din str. Eternitate No. 64, a fost condus la poliţie Th. Pisarencu din str. Aron-Vodă 54, acuzat că ar fi furat un stoc de saci goi din magazia brutăriei.

— Un furt de păsări s'a săvârşit la locuinţa d-lui Petru Balan din Strada de Nord 10. Se cercetează.

DIVERSE.—A fost arestată prostituata Maria Tănăsescu cu domiciliul în str. Morilor 18. Ea este urmărită cu un mandat de arestare. REP.

Şaliapin

în stare gravă

Paris 3.— Marele cântăreţ F. Şaliapin a fost adus la Paris, şi internat într'o clinică.

Gripa de care sufere, a luat un curs grav. Medicii au constatat o infecţie generală a sângelui.

TRAGEDIA UNEI FETIŢE

Orhei 3.—In pădurea Zamişcani a fost găsit cadavrul fetiţei Olga Bocşa, în etate de 14 ani. Făcându-se cercetări, s'au stabilit următoarele amănunte impresionante:

După ce a terminat şcoala primară. Olga vroia să se înscrie la şcoala normală.

Părinţii ei însă, fiind lipsiţi de mijloace au dus-o pe fata la oraş, unde a fost angajată ca servitoare.

Fiind tratată rău, Olga a fugit dela stăpân. Nefericita fată a rătăcit mai multe ceasuri prin pădure. Apoi a înghiţit otrava pe care a luat-o din oraş. Trecătorii n'au mai găsit decât cadavrul fetei.

Informaţiuni

x Consiliul de administraţie al Teatrului Naţional a ţinut ieri şedinţă. S'a discutat situaţia financiară la finele stagiunii şi alte chestiuni privitoare la bunul mers al instituţiei.

Azi, consiliul, ţine o nouă şedinţă.

x In urma reclamaţiei d-lui Petre Costin din str. Ipsilante 23, a fost trimis în judecată d. Iorgu Nastase din str. Podu de Piatră 16, pentru sustragere de sub sechestru.

x *Ieri a nins* la Braşov şi pe valea Prahovei. Asemenea, în judeţele de munte, ale Moldovei.

x Autorităţile poliţieneşti au dispus azi eliberarea tuturor deţinuţilor politici arestaţi preventiv în preajma zilei de 1 Mai.

x **Tenul iritat de vânt şi şi soare** se înfrumuseţează repede şi admirabil întrebuinţând **Crema Miraculoasă** preparatul Farmaciei Dr. A. Ratianu Iaşi, str. Cuza Vodă 48.

Această minunată cremă albeşte şi catifelează pielea distrugând petele şi coşurile de pe obraz. Se trimite contra raburs ori unde s'ar cere.

x **Reparaţia unui stylou** făcută la „Socec" prezintă toată garanţia.

x FULGARINE, renumitele mantile de cauciuc, culori alese, preţuri fixe depozit permanent la „FANTASIO".

† Arhim. Epifane Dimitrescu

Arhimandritul Epifanie Dimitrescu, starețul Mănăstirii Vlădiceni-Bucium, a fost răpus de moarte.

După o muncă de 50 ani pe ogorul Domnului, părintele Epifanie,—unchiaşul de'a Vlădiceni, a rămas paralizat. Suferinţa lui însă a fost de scurtă durată.

Ţărâna a acoperit prea de timpuriu pe acel ce şi-a închinat viaţa bisericii moldoveneşti.

Dragostea lui faţă de oameni, specifică călugărilor de la Sf. Munte, unde părintele Epifanie şi-a făcut şcoala, şi poveştile lui pline de duh atrăgea mult pe ieşeni la M-rea Vlădiceni.

Moartea lui lasă profunde regrete.

Mitropolia a delegat pe pr. C. Nonea, consilier referent şi arhim. P. Ciopron, să ia parte la înmormântarea arhim. Epifanie Dimitrescu, ce are loc astăzi la M-rea Vlădiceni. S.

Sinuciderea

unui preot

Preotul Vasile Ulecia, parohul com. Crinina din Jud. Mehedinţi, s'a sinucis.

El suferea de neurastenie. In timp ce oficia s'ujba de Paşti, a părăsit la un moment dat biserica şi urcându-se în clopotniţă, s'a aruncat la pământ.

Preotul a murit pe loc.

Preţuri-indice

Bucureşti 3.—Ministerul industriei termină astăzi fixarea preţurilor-indice pentru 70 articole de consumaţie.

Nu vor fi preţuri maximale,—ci nişte simple preţuri medii... pentru orientarea consumatorilor!

Stațiunea Meteorologică Agricolă Copou-Iași

Buletin Meteorologic din 3 Maiu 1935

Temperatura aerului la 8 ore dimineaţă 5,5

Temperatura minimă absolută în cursul nopţei 2,5

Temperatura maximă absolută a zilei precedente 11.5

Presiunea atmosferică la 8 ore dim. 768,8.

Umeditatea atmosferică în procente 63.

Direcţia vântului Sud

Prevederi de timp.—Presiunea atmosferică mult rădicată, timpul se va reîncălzi; ziua senin noaptea răcoros, vânt slab de la Sud.

Starea agricolă şi prevederi agricole. — Starea câmpului în condiţiuni excelente; bruma din cursul nopţii a atins puţin viile dar fără perderi sensibile.

Şeful Staţiunei *I. Ţiţu*

Indurerata familie mulţumeşte şi pe această cale tuturor acelora cari prin viu grai sau prin scris au luat parte la durerea pricinuită prin încetarea din viaţă a iubitei lor

PAULINE Dr. ROSENTHAL

In nordul Moldovei

a revenit iarna

La Dorohoi a nins şi s'a făcut foc în case

Dorohoi 3. — Un timp neobişnuit de friguros se menţine de două zile în regiunea noastră. Temperatura este aproape de zero. Ieri dimineaţă a nins; în case oamenii au făcut foc.

Lumea pe stradă a ieşit în paltoane.

Gara în locul bisericii

pe malul sovietic al Nistrului

Tighina 3.—Eri dimineaţă au început la Porcani — pe malul Sovietic al Nistrului — lucrările de dărâmare a bisericei din acea comună. In locul bisericei va fi ridicată clădirea gării. De pe malul românesc al Nistrului s'a putut vedea cum se scoleau clopotele şi cum decurgeau lucrările de dărâmare.

Deasemenea s'a început şi lucrările pentru scoaterea vechiului pod din apă. Podul va fi reparat şi consolidat.

Un mare comerciant, ajuns în mizerie,

se sinucide la Orhei

Orhei 3. — Acum câteva zile a fost internat la spitalul local cunoscutul comerciant M. Cornblit.

Pe vremuri, Cornblit conducea o mare întreprindere comercială la Chişinău. Apoi s'a mutat la Paris. Peste tot însă îl urmărea neşansa.

Stabilit recent la Orhei, Cornblit a contractat o boală gravă.

Eri o soră de caritate l'a găsit în camera sa cu berea-gata tăiată. Părăsit de toţi, sărac şi bolnav, nefericitul comerciant a preferat să-şi curme viaţa.

Coresp.

A pierdut ultimii bani la cărţi

şi de disperare s'a sinucis

Chişinău 3. — La spitalul central a fost internat în stare gravă d. Teodor Nujdă, fost sub-şef al gării Chişinău.

Acum câtva timp d. Nujdă a fost concediat din slujbă. De atunci fostul sub-şef trăia în mizerie.

Alaltăeri d. Nujdă a jucat cărţi şi-a pierdut ultimele patru sute de lei, fapt care l'a impresionat atât de mult, încât venind acasă, a hotărât să-şi curme viaţa.

Profitând de lipsa soţiei sale d. Nujdă a înghiţit o puternică otravă.

Coresp.

Un soldat din Iaşi se otrăveşte

fiindcă a depăşit concediul de Paşti

Tânărul Sebastian Filip, în vârstă de 22 ani, soldat în regimentul 7 Roşiori din localitate, a încercat azi dimineaţă să se sinucidă, înghiţind 20 grame de cloroform.

In stare destul de gravă, sinucigaşul a fost transportat la spitalul Sf. Spiridon unde i s'au dat îngrijirile necesare.

Actul disperat se datoreşte faptului că soldatul a întârziat cu câteva zile peste termenul concediului acordat de Paşte şi se temea de consecinţe.

Nefericitul soldat a fost internat la spitalul militar.

EPILOGUL SKODA

Buc. 3.—Primul-procuror al Trib. Ilfov, sezisat de biroul Camerei, a însărcinat pe d. Stănescu, judecător de instrucţie, să anchezeze pe d-nii Romulus Boilă şi colonel Georgescu, acuzaţi în afacerea Skoda.

x **„Chino-vinul „Dr. Ratianu** cu China, Kola, Guarana, Genţiană şi Glicerofosfat de Calciu întăreşte organismul, dându-i vigoare. Se recomandă cu mare succes convalescenţilor şi anemicilor, mărindu-le poftа de mâncare. Depozit: Farmacia Dr. Ratianu Cuza Vodă 48.

Săptămâna primăverei la mag. CRISTAL

CUZA VODĂ 83

VASE DE FLORI CU MARI REDUCERI DE PREŢURI

Dr. M. Segal

Fost asistent la clinicile Prof. Dr. Grossmann şi Dr. Halle din Berlin

Boli şi Operaţiuni de Nas, Gât şi Urechi

ELECTROTERAPIE

Băi de lumină pt. cap şi gât

Iaşi, Ştefan cel Mare 68 (casele Daniel)

Consult 3—6 p. m.

DOCTORUL **R. DAMSKER**

Str. Ghica Vodă No. 32

MEDICINA INTERNĂ, SIFILIS ŞI GENITO-URINARE

Diatermie şi băi de lumină

intre 8—11 a m şi 3—7 p m.

Citiţi zilnic Opinia

Mâine dimineaţă

LA ROXY

Matineu dela 9—2

cu preţuri reduse 6 şi 8 lei intrarea plus taxele

Iţi cânt iubirea mea

cu Joseph Schmidt

Al doilea film

Sânge polonez

cu Aty Ondra şi I. Petrovitch

De Luni opereta

LA CALUL BALAN

DOCTOR **A. MIHAILESCU**

Medic Secundar Spit. Sf. Spiridon

GENITO-URINARE

Consult. 6-9 seara

Lascar Catargi 46

1 LEU

ANUL XXXI No. 8417

ABONAMENTE

Lei 350 . . . . . pe un an
„ 180 . . . . . „ 6 luni
„ 90 . . . . . „ 3 „
„ 1000 . . Instituții publice

ATELIERELE TIPOGRAFICE
IAȘI. — STR. LAPUȘNEANU 37

Telefoane { Redacția 391, Administrația 394, Serviciul de noapte 367

OPINIA

Ziar popular cotidian

DUMINICA 5 MAI 1935

BONUL No. 31

SERIA 60-a
Premii Gratuite
OPINIA

DEVIZA:
La seria aceasta câștigul cel mare va fi al meu.

Autoritatea și specula

Ministerul de comerț a fixat câteva „numere-indice“ care să înfățișeze prețurile medii ale unei sumedenii de articole de consumație.

Nu-i vorba însă de prețuri maximale, impuse, — ci numai de simple indicații platonice, pentru consumatori. Așa,... de distracție... Să știe omul că marfa cutare ar putea să coste numai pe jumătate decât costă.

Dacă însă ministerul fixează prețuri, ar fi fost firesc ca, totodată, să le impue și să vegheze, prin organele ad-tive, la respectarea lor.

Dar n'o poate face.

Și n'o poate face, în primul rând, pentrucă prețul mărfurilor este sporit din pricina fiscalității.

In al doilea rând, Statul-vampir are nevoe de încasări dela negustori, și deaceia e direct interesat să lase negustorimea a recupera bani cât poate și de unde poate.

In al treelea rând, organele de control sânt tembele și corupte; ele vor tolera orcând specula. Iar disciplinarea și moralizarea controlului nu se poate face din pricina năravurilor noastre politice.

Mai sânt și alte cauze (între care, și unele de ordin economic), ce împiedecă dirijarea prețurilor de amănunt, la articolele de consum mare.

Și atunci, ocupațiunea Ministerului de a fixa „prețuri-indice“, e o simplă distracție. Ca să se afle în treabă! Și mai e o ironie la adresa publicului sărac și necăjit.

Consumatorul trebue să se resemneze a se strecura, cum poate, prin mocirla aceasta de scumpete, speculă și biurocratism sterp. Să ofteze și să iasă la limon prin puterile proprii.

S'ar putea într'adevăr ca, prin forțe unite, masa populației să impue puțină ordine și speculanților și autorității, până sus de tot, la București....

Asta însă-i altă chestie; spinoasă; ba chiar primejdioasă în unele privințe. Și ea reclamă dela public o conștiință și o energie... pe care nu le are.

Deaceia, rămânem cu specula și cu mizeria. **Lr.**

Minunile tehnice moderne

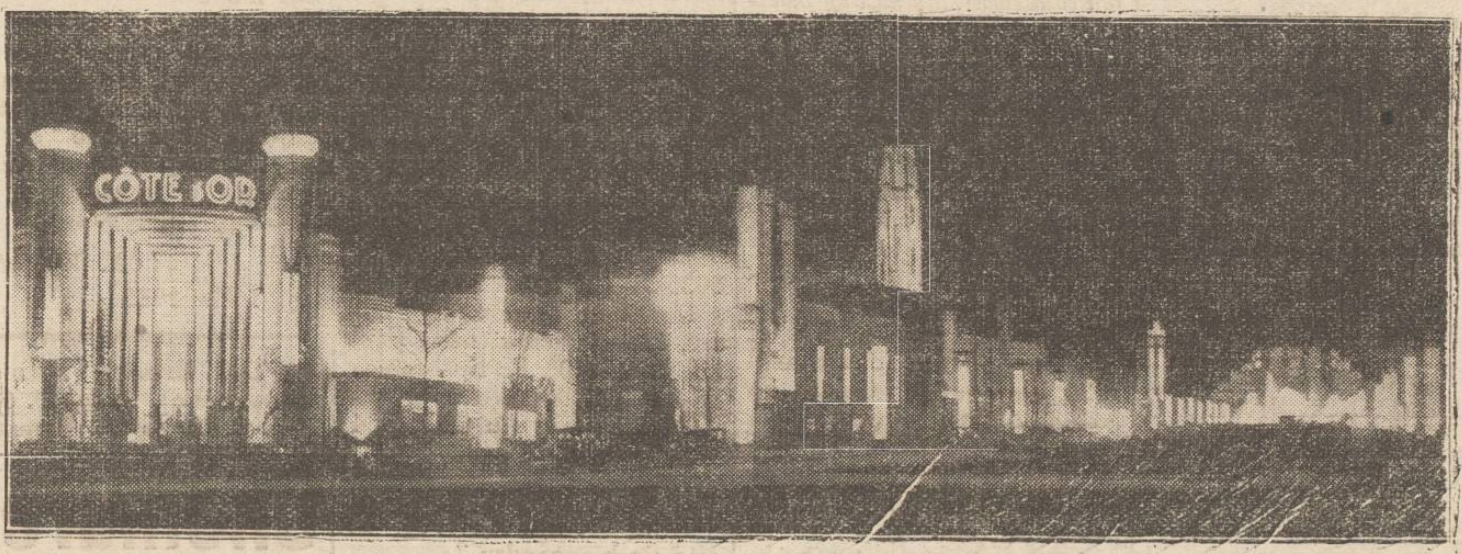

La Bruxelles s'a deschis o mare expoziție internațională, la a cărei inaugurare a asistat și regele Leopold al Belgiei.

Aproape toate țările au ridicat pavilioane splendide, dintre care multe sânt o minune a tehnicei moderne.

In clișeu: un aspect al expoziției, în timpul nopții, cu pavilioanele feeric luminate.

Din toată lumea

Copilul bătrân — La o clinică din Istanbul a fost adus un copil din Asia Mică, având o înfățișare cu totul ciudată. Copilul, în etate numai de 11 ani, se prezintă ca un om bătrân de 60 ani.

In chip surprinzător i-au crescut băeatului mustăți și barbă cărunte. Deasemenea trupul s'a desvoltat uimitor de repede în interval de un an. Ceva mai mult; copilul a suferit și o complectă transformare psihică. E foarte serios, cumpătat și înțelegător, ca un om mare.

Părinții, uluiți de acest fenomen, au venit cu băeatul la Istanbul, cerînd celor mai renumiți medici să încerce a reda copilului înfățișarea potrivită vîrstei. Doctorii de acolo se ocupă cu acest caz curios și rămâne de văzut dacă vor putea readuce în stare normală pe „copilul bătrîn“.

*

Timiditatea nu este motiv de divors. — Un proces interesant de divors s'a judecat la Bristol (Anglia).

O doamnă ceruse desfacerea căsniciei, pe motivul că bărbatul ei este prea timid. Din această pricină soțul nu-și poate găsi un rost în viață, dând impresia că nu-i capabil în nici-o direcție. Nevasta și-a dus bărbatul la câțiva medici, însă nici unul n'a izbutit să-l vindece.

In cele din urmă femeia a hotărât să divorseze. Dar tribunalul a respins cererea, stabilind astfel că timiditatea nu poate fi un motiv de despărțire conjugală.

*

Cel mai bogat om n'are bani! — Se știe că faimosul miliardar american John Roekefeller este considerat cel mai bogat om din lume. Nababul însă n'are niciodată bani la dânsul.

In urmă cu ani, Rockefeller purta bancnotele în portofel. Și-a dat însă seama că în felul acesta nu-și putea întocmi socoteala cheltuelilor făcute.

De aceia Rockefeller a adoptat sistemul cecurilor. Toate plățile, chiar cele de câțiva dolari, le face numai prin cecuri. In felul acesta știe totdeauna cum și cât a cheltuit.

*

Casa animalelor. — La New-York s'a înființat o așa numită „Casă a animalelor“. E o clădire unde sânt păstrate și îngrijite tot felul de animale.

Persoanele care pleacă în vilegiatură sau după diverse treburi, își lasă acolo animalele și păsările favorite, plătind o sumă oarecare pentru adăpost și hrană. „Casa animalelor“ din New-York a angajat un personal special de serviciu.

Zilnic se aduc acolo tot felul de animale: câni, pisici, maimuțe, iepuri, papagali, hulubi, canari, etc, care se bucură de cea mai atentă îngrijire. Acest hotel pentru animale face astfel afaceri destul de bune.

IDEI ȘI FAPTE

Sinucideri din mizerie

Astăzi cele mai multe sinucideri se datoresc mizeriei cumplite în care se sbat oamenii. Cei slabi de îngeri sunt oricând gata pentru voiajul pe lumea cealaltă, nu atât din pricina decepțiilor sentimentale, cât din cauza greutăților materiale.

Viața e ne'n hipuit de grea și mulți n'au curajul să înfrunte nenumăratele obstacole ce li se ivesc în cale. Acest curaj de a lupta și de a suferi a lipsit și preotului Vasile Uleica din jud. Mehedinți, și comerciantului Cornblit din Orhei, și slujbașului Teodor Najdă din Chișinău, și bietei copile de țăran Olga Bocșa (vezi, „Opinia“ de eri).

Preotul suferea de neurastenie și n'avea probabil posibilitatea să se lecuiască de această teribilă boală; negustorul nu mai spera să facă vreodată afaceri bune; funcționarul și-a pierdut slujba; iar fata de țăran n'a vrut să se împace cu gândul că e sortită să fie veșnic servitoare la alții, în loc să poată învăța și să devie învățătoare. Și toți patru au preferat moartea, în locul unei vieți fără bucurii, fără satisfacții, fără visuri măcar.

Au procedat însă bine?

In nici un caz; firește. Viața ne-e dată spre a o trăi — în bucurii sau necazuri, în satisfacții sau decepții—puțin importă,

In prezent nimeni, dar absolut nimeni, nu-și poate găsi adevăratul rost pe acest pământ păcătoșit; tuturor ne e dat să îndurăm calvarul unor mizerii fără seamăn; motive de a fi oricând nemulțumiți de viață, nu ne lipsesc. Cu toții împărtășim acelaș destin trist. Dacă ne-am lua cu toți deodată rămas bun dela viață —am rezolvi oare problema?

Trebue să suferim așa dar mai departe; trebuie să nu ne potrivim la cei lipsiți de voință. Pildele ce ne oferă— sunt pilde de lașitate; de lipsă de demnitate omenească.

Vărsând o lacrimă pe mormintele sinucigașilor să nu uităm niciodată să ne dăm cuvântul că nu vom păcătui la fel.

I. L. BASARABEANU

Ultima scrisoare a lordului Biron

Din Atena se anunță că într'o veche arhivă de acolo s'a găsit un document interesant. Este vorba de ultima scrisoare a lordului Byron. Scrisoarea este adresată unei doamne, pe care a iubit-o celebrul poet.

După ce îi dorește mult succes în viață, lordul Byron își prevede sfârșitul: „Sufăr. Am viziunea că mâine nu voi mai vedea soarele“. Scrisoarea a fost întocmită la Misolongi, în preziua morții lordului Byron.

Zîmbetul zilei

redactat de I. BERG

Măria Sa Stomacul!

Mesele de sărbători

Camaradului A. M. Frimu

Când e zi de sărbătoare
Cer tradițiile-adânci
Să mânânci, să bei și iarăș
Să tot bei și să mânânci.
Asta faci din zori în seară
Și din seară până'n zori,
Că așa e obiceiul
Peste tot de sărbători.

Prânzul

evident durează
Dela unu pân'la cinci,
Ca s'ajungi dela mastică
Pân' la torte și budinci.
E un vast menu ce parcă
Nu-i făcut să se termine.
Vin aperitive fine
Și tartine cu masline.
Iar apoi mai vin întruna
Vase și tigăi enorme
Cu mâncăruri preparate
In vre-o patruzeci de forme.
Farfuriile pe masă
Se tot schimbă în viteză
Și aduc morun, nisetru,
Sau un crap cu maioneză,
Vin ridichile cu icre
Și sălăți cu garnitură;
Castraveții, gogoșarii,
Varza roșă la friptură.
La moment, ca la comanda
Unei magice baghete,
Vin în ramă de legume
Antricoate și cotlete.
Vin costițe afumate
Și pârjoale cu ardei,
Și mai vin usturoiate
Cinci duzini de mititei.
Nu e chip să mai răsuflii,
Nu-i o clipă de zăbavă,
Că mai vine răcitura
Și un miel întreg la tavă.
Și mânânci, mânânci atâta
Că te trec atunci sudori.
Dar așa e obiceiul
Peste tot de sărbători!

Seara

se repetă scena:
Iarăș țuică și tartine
Și din nou, ca la comandă,
Farfuriile sânt pline.
Iarăș supe și găluște
Vin în porții colosale,
Iar friptură cu legume
Și pârjoale, și sarmale.
Din burloase damigene
Vinul curge în pahare
Și apoi se urcă'n creștet,
Sau coboară la picioare.
Masa tot se prelungește
Cu budinci, cu portocale,
Cu alune, cu migdale
Și cu alte trufandale.
Vin și cozonacii rumeni
Ca obrazul copt de tată,
Vin clătite cu dulceață
Și un tort de ciocolată.
Iar târziu de tot în fine,
Când ajungi și la cafea,
Cazi greoiu într'un fotoliu
Și dai drumu la curea.
Parcă ai luptat cum luptă
Vajnicii gladiatori,
Că așa e obiceiul
Peste tot de sărbători.

Ziua doua

îți aduce
Tot itinerarul iarăși.
Vin în vizită prietini,
Rude, cunoscuți, tovarăși.
Vine moșu Mihalache
Și cu tanti Margareta;
Și mai vine mama-soacră
Și cu fata ei Aneta.
— „Hai, noroc și sănătate!
Ce s'aude? Ce faci, puică?“
Și începe tot programul:
Ba cu pască, ba cu țuică,
Mai târziu plocon sosește
Nașul Tase din Dolhasca.
Pupături... felicitare...
Iarăș țuica, iarăș pasca.
După câteva minute
Vine popa Chiriac;
Bine înțeles atuncia
Dai și vin, și cozonac.
Dar mereu sosesc cu rândul
Ba un neam, ba un vecin,
Și se'ncepe dela capăt
Iar cu cozonac și vin.
Musafirii se'nțelege
Sânt atunci entuziaști
Și mânânci și bei cu dânșii,
Că odată'n an e Paști!
Și așa dela gustarea
Cu urări și pupături,
Se ajunge la pârjoale,
La fripturi, la murături...
Iar paharele sânt pline
Și renunți să le măsori,
Că așa e obiceiul
Peste tot de sărbători!

Ziua treia

se impune
Să te duci neapărat
La acei ce și pe tine
In ajun te-au vizitat.
Ești poftit atunci îndată
Cu copiii, cu nevasta,
Ba să bei din vinul cela,
Ba să guști din crema asta.
—„Am făcut un tort de nucă,
Tanti Marga prinde-a spune,
Fără să mă laud, dragă,
E-un deliciu, e-o minune“
Moșu Mihalache nu vrea
Să se lase mai prejos
Și aduce în carafe
Vinul vechi și tămâios.
Tanti nu se dă bătută
Și pe masă pregătește
Scrumbioare afumate
Și ghiveciul gras de pește.
Moșul vine după dânsa
Cu sticluța de mastică.
Tanti îl urmează'ndată
Cu sălăți, cu fripturică,
Totul merge ca pe roate:
Vin sardele, pătlăgele,
Gogonele și chiftele
Și mereu tot alte cele...
Și mânânci că se impune,
Și înghiți mereu că-ți place,
Până când ajungi în fine
Și la ciorba de potroace...
Cu stomacul greu ca plumbul
Pleci acasă tocma'n zori,
Că așa e obiceiul
Peste tot de sărbători!

După

mesele acestea
Simți că se revoltă'n fine,
In concert cumplit de crampe,
Toate mațele din tine.
Parcă se sfădesc în pântec
Peștele cu cozonacul;
Parcă-ți trece o armată
De furnici prin tot stomacul.
Și atunci...alergi teribil
Intr'un ceas de zece ori,
Că așa e obiceiul
Veșnic după sărbători!..

NOTE

Cutreierând prin „Cetatea Păcii...“

de *pr. N. Hodoroabă*

Ai fost, ctitorule, vreodată primăvara la cimitirul orașului nostru, „Eternitatea“? Călcatu-i măcar așa din întâmplare, pe aleia vreunui cimitir, în vremea când peste mormintele uitate, primăvara bună și mărinimoasă așterne minunat covor de iarbă verde?...

Iți faci obișnuita plimbare zilnică pe strada Lăpușneanu, în grădina Copou, ori iai aier curat, răsturnat în trăsura muscalului, urcând coama orașului pe frumoasa șosea — Kiseleful Iașului — pe la Vidrașcu, Școala Normală „V. Lupu“ până la Breazu... Bună-i plimbarea, desigur, și recreatoare. Nimănui însă, cred eu, nu iar strica un scurt popas, acum primăvara, în patria celor dispăruți, în ogorul celor morți, în Cetatea Păcii. Ba ar fi chiar nefolositoare.

Cutreierând aleiele cimitirului, observând cu atenție sumedenia de cruci, pietre, monumente funerare statui, fotografii, stihuri și flori frumoase răsărite pe unele morminte, fie de grădinar, fie de mâni pioase și de rudele celor repausați. Ai învăța poate mai mult decât din amuzanta și frivola lectură a unui roman modern, însăilat și brodat meșteșugit, dar pe pânza de păianjen a micului compas, care cuprinde senzații, ambiții, vicii și pofte trecătoare ale scurtei noastre vieți pământești.

Ce imens roman însă, închide în el un cimitir?! Atâtea vieți stinse! Atâtea visuri spulberate, atâtea nădejdi înșelate, atâtea taine ascunse, nemărturisite, au dus cu ei în morminte zecile de mii de morți... O carte mare și plină de multe învățăminte este un cimitir; dar câți sunt ei ce-i răsfoiesc filele?!.

Iată, eu, într'o zi frumoasă de primăvară, cu soare cald, am intrat în cimitirul „Eternitatea“ și m'am dus să pun câte o floare pe mormântul profesorilor mei și a câtorva prieteni, trecuți în lumea celor drepți. O datorie de recunoștință. Dar, rătăcind pe aleiele îngrijitului cimitir, de sub supravegherea harnicului și bunului gospodar, care-i dl. intendent Ciocârlan, m'am oprit din întâmplare și pe la câteva monumente funerare. Cred, că n'ar fi lipsite de înțeles câteva inscripții dăltuite în marmoră.

In fața bisericii se află mormântul ctitorului Școlii de industrie casnică „Hristache Zănescu“ de peste drum de Maternitate.:

1) *Hristache Zănescu*
✕ 1815—Craiova
† 1886 Oct. 28.
„După moarte este vieața
Pentru cei ce-au făcut bine
Trecător: „Pe-această lume
Fă și tu ca mine“.

Stilul se încadrează perfect în doctrina bisericii creștine.

2) *Didina Anghel*, 22 ani —1910—1932.

„A fost odată ca'n povești.
A fost ca niciodată
Din neamurile Anghelești
O prea frumoasă fată
Ce-a trecut prin lumea asta
Mai mult ca umbra pe pămînt
Și s'a oprit pe veșnicie
La crucea asta de mormânt“.

Autorul stilului a parodiat începutul *Luceafărului* lui Eminescu. După doctrina bisericii, șederea morților în morminte e numai provizorie și nicidecum veșnică.

3) La mormântul Logofetesei *Eufrosina Balș*, ctitora Azilului de bătrâne din Str. Lascar Catargiu, pendinte de Eforia spitalului Sf. Spiridon:

„Inima mi-i îngropată
Lângă tine în mormânt
Iar ființa-mi te tot cată
Scumpă mamă, pe pământ.

*

Și o rază de speranță
De-mi mai poate străluci
E că, într'o altă viață
Eu cu tine'n veci voi fi.
Eliza“.

Transpiră din el creștineasca nădejde în viața viitoare, pe care necredincioșii și ateii n'o au.

*

4) *Maria Dr. Grozea † 1925.*

„A plecat senină
Invingând durerea

Continuare în pagina II-a

Ex-Kaiserul Wilhelm

și vizita sa în Germania

Am anunțat că ex-Kaiserul Wilhelm a obținut din partea guvernului din Berlin permisiunea de a vizita Germania. Din Doora (unde e reședința fostului împărat) se relatează că au început pregătirile în vederea acestui voiaj, care se va produce la începutul verei.

Vizita va avea un caracter strict particular. Ex-Kaiserul Wilhelm va trebui să-și respecte promisiunea că nu va lua contact cu cercurile monarhiste. Iși va vizita numai domeniile și va aranja unele combinații comerciale în legătură cu administrarea proprietăților.

Fostului împărat i s'a fixat un anumit itinerar, care nu va putea fi modest. In tot cursul vizitei în Germania, ex-Kaiserul Wilhelm va fi supraveghiat de agenți credincioși ai lui Hitler.

Cetiți

In pag. 4-a

Ultima oră

CU O FLOARE *nu se face* PRIMĂVARĂ

dar cu un loz al LOTERIEI DE STAT

puteți deveni

MILIONARI...

UN FUNCȚIONAR modest a cumpărat din micul său salariu un sfert de loz la loterie... Un comerciant sdruncinat de criză a dat 200 lei pe un loz, cu toate protestele asociatului său. Un tânăr sublocotenent a dat 200 de lei pe un sfert de loz, din soldă...

Astăzi, TOȚI sunt MILIONARI!

Un magistrat a refuzat lozul
O doamnă a uitat să-l reînoiască
Un croitor a vrut să economisească 200 de lei..

Astăzi, NICIUNUL nu are bani!

Nu uitați că la 15 MAI are loc tragerea clasei a 3-a ultima până la marea tragere dela 15 Iunie. Reînoiți-vă lozurile din timp și cumpărați lozuri noi! Șansa este formidabilă, într'o singură zi se distribue jucătorilor peste 200 de milioane!

LOTERIA DE STAT

LA SIDOLI Azi ultima zi

Cea mai mare cântăreață din lume. Primadona dela Opera Metropolitan-House din New-York **GRACE MOORE** în filmul **O NOAPTE DE DRAGOSTE**

Al 2-lea film

Avioanele Morții

un film de aviație de un gen cu totul nou.

TESTA

OBSERVAȚI TABLETA

SUPRIMĂ DUREREA

Antineoralgic neîntrecut

MIGRENE-RĂCELI-FEBRĂ

=DURERI DE DINȚI=

REUMATISME-JUNGHIURI

BANCA AGRARA S. A. IAȘI

BILANȚUL

încheiat la 31 Decembrie 1934

Cassa	4.033	Capital	328.964
Portofoliu	231.771		
Efecte publice	21.600		
Mobilier	23.174		
Diverși	17.758		
Perdere	30.628		
	328.964		328.964

CONTUL DE PROFIT ȘI PIERDERE

Cheltueli de Cancelarie	10.387	Beneficiu de dobânzi	3.902
Cheltueli de judecată	745	Perdere pe 1934	7.230
	11.132		11.132

Consiliul de Administrație

PARCELE PENTRU CONSTRUCȚII

perfect situate în Str. Lascar Catargiu, convenabil de vânzare. Informațiuni și planuri:

INGINER M. PULFERMAN

STR. PĂCURARI No. 11 Telefon 631

Mănuși de piele

bărbătești și de damă modele exclusive găsiți numai la mag.

FAVORIT

STR. CUZA VODA No. 62

darling

ciorapul

FIN ȘI REZISTENT

Contele de MONTE CRISTO

nemuritoarea capo-d'operă a lui AL. DUMAS pus în scenă de Rouben Mamoulian și cu magistrala interpretare a neîntrecutei

ELISA LANDI și ROBERT DONAT

Duminică 5 Mai la **SIDOLI**

DOCTOR

A. MIHAILESCU

Medic Secundar Spit. Sf. Spiridon

GENITO-URINARE

Consult. 6-9 seara

Lascar Catargi 46

BETEȘUG AL BĂTRÂNEȚEI

— Ce te supără C. C. Axinte?
— De trânji și de scaun anevoios, mă iartă de expresie,— mă tulbură rău acum vara pe căldură, — dă-mi ceva să mă ușureze.
— TYP ai luat vre-o dată?
— Alte dracii am luat, — dar nu TYP
— Ia în fie-ce zi un TYP la masă seara, ai să-mi mulțumești, dimineața vei avea un scaun minunat.
— Auzi?
— Am înțeles.

DE INCHIRIAT 2 camere, bucătărie, bae instalată, str. Lăpușneanu No. 6. A se adresa Banca Emanoil Marcovici, str. Ștefan cel Mare 15.

BACALAUREAT. — Informațiuni precise asupra preparării: strada Lăpușneanu 33 (Tâmplăria Kommer).

VIER BUN cu școală și practică se caută. A se adresa Maior Gorski Paul strada Păcurari 10.

DE INCHIRIAT două prăvălii din str. Ștefan cel Mare No. 40, având câte 3 camere în dos ocupate actualmente de Soc. „Argus". A se adresa la Banca Iurist.

DE INCHIRIAT în curtea Jockey-Club libere de acum, 4 camere, 1 antret bucătărie, magazie de lemne.

VAD COMERCIAL la strandul Prutului, la Ungheni B, se închiriază pt. sezon de vară un local cu grădină pentru restaurant. Doritorii se vor adresa d-lui Bart Petru mecanic CFR. gara Vasile Lupu

DE VÂNZARE în str. Stejar 20, una casă compusă din două odăi, antret, bucătărie, șură și loc 1105 m. p. Preț foarte eftin. Deasemenea una macara diferențială 2000 kgr. și o presă pentru copiat, cu postamentul ei. Adresa: F. Fairing str. Eternitate 24.

DOCTORUL

I. M. SILBERSTEIN

Boli genito-urinare (venerice) și rinichi, sifilis

Cistoscopie și Uretroscopie

ELECTROTERAPIE

Tratamentul radical al Impotenței

Iași, strada Lăpușneanu 23 (lângă Buchholzer)

Cons. 9--12 și 3--7 p. m.

Regimul contingentării și al devizelor

distruge industria - Cazul unei fabrici din Iași

Am arătat și în alte dăți cum complicatele legi și dispoziții ministeriale privitor la contingentare, paralizează comerțul și distrug industria. Un nou caz de șicane și tergiversări—cu efecte dezastruoase pentru viața noastră economică— ne este adus la cunoștință de vechiul industriaș ieșan d. Nathan Wachtel, prin următoarea scrisoare:

Pentru fabrica Metalurgică Nathan Wachtel Iași a sosit, încă în luna Octombrie 1934, un transport de fier în greutate de 17,000 Kgr. de origină Belgiană, expediat de furnizorul meu John Batt et Co. din Londra. Tot din anul 1934, am avut la Galați un rest de 11,700 Kgr. fier tot de origină Belgiană.

De notat că materialul de mai sus e fier alb ce nu se fabrică în țară.

Am cerut autorizația de import, la timp, pentru ambele transporturi, arătând clar că materialul e de *origină Belgiană* și că se află în docurile Galați, pe magazinaj.

După multe luni ce așteptare și intervenții, am căpătat în luna Martie 1935 un permis de import numai pentru 20.000 kgr. (Douăzecimii) fier alb *pentru Franța*, cu toate că eu cerusem clar pentru Belgia, după origina materialului ce era deja de mult la Galați.

Am intervenit din nou, depunând documentul de antrepozitare, certicat de origină a mărfei, împreună cu un memoriu detailat în care am arătat că materialul fiind de origină Belgiană, permisul de 20.000 kgr. fier din Franța, nu-mi poate fi de folos. După alte 20 zile de așteptare, am căpătat în fine permisul în senzul dorit de mine; și cu toate că am astăzi permisul pentru cantitatea de mai sus, (cu care pot vămui întregul material din Galați), totuși nu-mi poate folosi nici pentru această cantitate deoarece furnizorul John Batt et Co. din Londra nu mai vrea să-mi elibereze documentele respective, cu toate că are aconto ca depozit în Lei peste o treime din valoarea mărfei, și cu toate că marfa a fost cumpărată contra-accept, nici nu vrea să primească Lei în depozit pentru întreaga valoare a mărfei, —aceasta pentru următoarele motive:

1) Pentru faptul că nu mi s'a acordat *la timp* autorizația de import.

1) Pentru că din sumele achitate de mine la Banca Națională exact în ziua scadenței în Lei, pentru facturi expirate încă în lunile Septembrie 1934 și Ianuarie 1935 în valoare totală de L. st. 526 care face circa 260.000 lei, *nu i s'a remis* de către Banca Națională acestui furnizor până în prezent decât 32 Lst. în contul primei facturi expirate în Septembrie 1934. Această remitere fiind de circa 16.000 lei (Șasesprezece mii).

In aceiași situație este și furnizorul meu „Davum Exportation" Paris, căruia i-am achitat în Lei, tot la Banca Națională:

La 12 August 1934 Fr. Frc. 14115,20—cca. Lei 92,000.

La 15 Septembrie 1934 Fr. Frc. 17285,75 cca. Lei 115,000.

La 26 Ianuarie 1935 Fr. Frc. 8035,35—cca. Lei 53,000,

Din toate sumele de mai sus, i s'au remis până până azi circa 6000 Fr. Frc. ceiace ar face 41,000 lei asupra primului post din August 1934, ar asupra celorlalte plăți efectuate de mine nu i s'a remis nimic

Aceasta este situația în care se află azi Industria mea Metalurgică și din cauzele de mai sus am ajuns ca, atunci când capăt permise de import, să nu mi se mai elibereze mărfurile care se află la Galați antrepozitate.

N. Wachtel

Iași 3 Mai 1935

x Dr. Brener *specialist mamoș*, boli de femei. *Cons.* 2—8 d. m. în str. Banu.

Clipe vesele

— Spune-mi, te rog, ce este un hipocondru?

— E un om care se simte bine numai atunci cînd se simte rău.

*

Un candidat la însurătoare se adresează pețitorului:

— Fata pe care mi-ai recomandat-o are un ochiu mai mic.

— Ei și ?.. In schimb celălalt ochiu e mai mare.

*

— Tăticule, ce înseamnă un titlu fără valoare?

— Cînd, de pildă, în fața musafirilor mama mă numește „stăpînul casei".

*

— Bărbatul meu bea mult rachiu și doctorul mi-a dat un medicament, pe care să i-l pun în cafea.

— Și de atunci nu mai bea?

— Da; nu mai bea cafea...

*

— Cum îți merg afacerile?

— Foarte bine. Clienții îmi aduc totul înapoi.

— Și asta înseamnă că-ți merge foarte bine?

—Desigur; eu împrumut cărți.

Parașuta automată a fost descoperită

Pe aerodromul din Leningrad s'a făcut o experiență cu o parașută automată, care asigură deplin coborârile dela înălțime.

Cu acea parașută s'a lansat pilotul Sibajev dela înălțimea de 800 metri.

Dispozitivul special a fost fixat la durata de 5 secunde. Și exact după cinci secunde, parașuta s'a deschis în condițiuni admirabile, fără nici o intervenție din partea pilotului.

Datorită acestui dispozitiv, lansările cu parașuta nu vor mai prezenta nici un pericol.

NOVAL

SUPRIMĂ DUREREA

Chemare către ieșeni

pentru sărbătoarea cărții

Două mari porunci mistice au făcut tăria sufletului românesc, prin veacuri: dragostea de pământ și dragostea pentru slova scrisă.

Pământul îi dăruia fiecăruia hrana și-l lega de natură, în vreme ce cartea—moștenită ca și ogorul—din tată în fiu—îi lumina sufletul și i-l apropia de Dumnezeu. Cartea tipărită ne apăra ființa neamului, ca în cetăți fără moarte, chiar atunci când rătăceam în băjenii, pribegi în munți ori peste hotare, sau când ne sbăteam în șerbie și sub jug străin.

Stăpâni, azi, în fruntariile naturale ale întregului pământ românesc, o altă mare datorie avem de împlinit: să ne adăpăm sufletele și să ni le împodobim cu harul sfânt al tipăriturilor; să răspândim cartea românească și în palate și în căsuțele de țară, ca să ne adunăm cât mai puternici într'o conștiință unică.

Pe lângă blazonul de sânge și fapte al vechilor familii boerești, Iașul s'a împodobit cu blazonul de cetate a culturei, din care au pornit, spre cele patru zări ale pământului românesc, toate ideile mari și generoase.

Sărbătoare să fie, pentru ieșeni, săptămâna închinată—din îndemn August—cărții românești.

Deci am avut în trecutul încep tat al grelelor începuturi de tipar românesc, conștiințe care au știut să păstreze și să răspândească lucrul vechilor tiparnițe, datori sântem azi, când tipăriturile românești egalează cele mai iscusite tipărituri ale Apusului, să promovăm cultul cărții, în adevărata lui exprimare practic — imediată: cumpărând-o.

Nimic mai frumos, pentru cei cari au fost întotdeauna mândri și cu drept cuvânt, de prestigiul cultural al orașului Iași, să aibă o bibliotecă, în care, cartea românească, în primul rând, să troneze.

Avem autori și opere care pot sta cu cinste alături de gloriile literare și artistice străine.

Datoria ceasului de față este, ca fiecare din noi, să aibă o bibliotecă, pe care s'o facă vie, prin recunoașterea gândului și a elanurilor lui, în operile scriitorilor preferați.

Ieșeni — fiți alături de scriitorii și cărturarii români, în opera de culturalizare și cimentare a conștiinței românești prin carte.

COMITETUL DE ACȚIUNE: *Osvald Racoviță, C. R. Ghiulea, Sandu Teleajen, prof. Obreja-Iași, N. Negru, A. M. Frimu, H. Burileanu și Ath. Gheorghiu.*

In jurul unui deces

La spitalul Socola a încetat din viață bolnava Tatiana Torgova, originară din Chișinău.

Bolnava a fost adusă la spital de mama ei anume Elena Torgova care a declarat că locuește la Chișinău în str. Malina Mică.

Fiind comunicată moartea bolnavei la adresa indicată, spitalul a primit răspuns din partea oficialităților de acolo că strada arătată nici nu există la Chișinău.

S'a dispus cercetarea cazului spre a se stabili cine a avut interesul să abandoneze bolnava. REP.

Chemare către sinistrați

Duminecă 5 Mai ora 9 dim. va avea loc adunarea generală extraordinară a societății proprietarilor sinistrați din Iași, în localul d-lui Const. Ciornei din Șos. Națională 140.

Fiind a doua convocare, adunarea se va ține cu orice număr de membri, conform statutelor.

Președinte I. CIOCHINĂ

Citiți zilnic Opinia

Cutreierând prin „Cetatea Păcii..."

(Continuare din pagina I-a

Prin credința în Dumnezeu".

Scurt, sugestiv, în spirit curat creștin.

*

5) „Din întreaga ta iubire
Ce-a trecut cum trece-un vânt
Mi-a rămas o suvenire
Ca un nume pe un mormânt.
D. Gervescu, 22 Febr. 1935".

*

6) *Constantin Pavli* de 66 ani, 17 Febr. 1883.

„Aici s'odihnește Constantin Pavli
Lângă a lui mamă ce mult l-au iubit
Ș'a lui sorioară care ah! muri
In a vieții floare, crin abia 'nflorit?
Călător oprește pașii tăi puțin,
Lasă două lacrămi pe acest mormânt
Numai fiu și fiică zac în al lui sân...
Vezi; Ce este omul pe acest pământ?"

Oricine poate socoti ca o binecuvântare, ca oasele sale să se odihnească în acelaș mormânt cu ale părinților săi. De la trecător răposatul cere atenție și lacrămi.

Ar fi bine, dacă le-or avea măcar rudele noastre... Și răposatul scriitor *Panait Istrati* a lăsat cu limbă de moarte să fie îngropat lângă mama sa la Brăila, dar Bucureștiul nu i-a îngăduit aceasta.

*

7) „Cu jerbi de aur, cu flori de mireasă
De prin zori de ziuă unde te-ai gătit?
—Me duc acolo... soro! nunta e aleasă,
Ia-ți și tu inelul, vin la logodit.

*

„Pe un sân de mamă curg lacrimi de gheață.
Ș'un tată suspină; dară ce-au percut?
— Două copilițe, speranța din viață.
O părinți! speranța din cer n'a trecut!
Nathaliea și Aglaea Christe".

*

Pe-o altă parte a aceluiaș monument:

„Și mama și copiile s'a dus acum să șadă
Ș'în lungă sărutare la sânul ei le strânge.
E ora de misteruri... La locul cel de pradă
Remas-au soțul — tatăl sdrobit de le tot plânge,
Când pe Vecinici dulci Ventrele,
Sus în ceriu sbor cutetrele...
Eca'. A. Christe, născută Emandi, decedată în vristă de 40 ani, 12 Oct. 1880".

*

8). Dedicat prea scumpei și iubitei mele soții, *Elena V. Stihi*:

„Te-am perdut, ah
Vai de mine,
Te-am perdut soarele meu
Am rămas ah! fără tine
Nenorocitul de eu.
Și de-acum te voi plânge
Și mormântu-ți voi uda,
Până ce moartea mă va strânge
Și'n pământ eu voi intra".

Nădejdi înguste, fără un orizont mai înalt, care se evaporează într'un simplu mormânt...

*

9) Ghigeta Margareta Ș...
X 3 Oct. 1902
† 12 Dec. 1920
. . . .
„Și era una la părinți
Și mândră'n toate cele
Cum e fecioara între sfinți
Și luna între stele"...

Nu se putea găsi un stih mai sublim și mai adequat, Poeții, pe monumente, n'au nici un vers. S'au săturat probabil—de ele, din viață.

Ce denotă aceste inscripții? Că omul iubește mult viața și că, dorește cu tot dinadinsul, ca să nu fie uitat de urmași. Dorința firească și totuși, zădarnică. Căci omul nu are un dușman mai neînduplecat de cât timpul, care nu iartă. Cu trecerea anilor, el pune, ca un scrib conștiincios, pecetea uitării peste tot ce-i omenesc. Firește, sunt și excepții, Dar, cei cari depășesc veacurile sunt puțini geniile omenirii,

Generațiile însă de milioane de vieți, se scufundă în uitare și anonimat...

Pr. N. V. Hodoroabă

x Laboratorul de analize medicale, chimice și microscopice Dr. Ratianu autorizat de Minist. Săn. Publice, execută analize complecte de urină, spute, secrețiuni, etc. precum și orice analize ce interesează industria, comerțul, și higiena alimentară. Iași Cuza Vodă 48.

MAGAZINUL
RADIO-MERCUR
depozitul exclusiv a produselor radiofonice „PHILIPS"
S'A MUTAT
tot în str. Lăpușneanu la No. 40
(fostul local al Agenției Brașcu)

Formalitățile pentru trecerea „Vetrei mînăstirești"

în stăpînirea Mînăstirei Neamțu

Am relatat ieri, pe larg, vizita I. P. S. Mitropolit Nicodem la M-rea Neamțu.

Revenim cu un amănunt interesant.

Vizita canonică a chiriarhului a avut de scop, între altele, și înțelegerea cu comisiunea ministerială dela București, în chestiunea „Vietrii Mînăstirii".

D-nii Rosieanu și Seceleanu, delegații ministerelor de culte și domenii, au sosit la locașul dela Neamț și împreună cu I. P. S. Mitropolit, P. C. arhim. Valerie Moglan și d-nii av. Oswald Teodoreanu, Omer Popovici și I. Gheorghiță, au discutat pe larg problema aceasta, de care depinde ridicarea și reînvierea Mînăstirei Neamțu.

Astăzi urmează a se face ultimele lucrări, după care se va proceda la delimitările de teren, dintre M-re și stat.

Peste două săptămâni va avea loc în cadrul unei frumoase serbări, darea de seamă a celor 14 mii hectare ce reintră în posesiunea M-rei.

Cu acest prilej vor veni la locașul sfânt dela Neamț I. P. S. Patriarh Miron Cristea, d-nii miniștri; Sassu, Lapedatu și Cancicov.

I. P. S. Mitropolit Nicodem a luat hotărârea ca toți acei care au stăruit și intervenit pentru ca M-rea Neamțu să reintre în posesiunia unei părți din avutul ei, să fie declarați ctitori ai locașului. Pe o placă de bronz ce va fi așezată la Neamț, vor fi trecuți toți acei binevoitori.

Astăzi pleacă dela M-rea Neamț d-nii Roșianu și Seceleanu.

I. P. S. Mitropolit Nicodem ajunge în localitate Luni seara.

Rolul clerului și al Bisericei

La M-rea Neamț, Chiriarhul ne-a vorbit despre diferite chestiuni ce preocupă biserica moldovenească.

In privința organizării clerului, Inaltul prelat spune:

— Eu am fost mânat de un gând la organizarea bisericii noastre. Și am ajuns la convingerea că ea este foarte bine organizată. Biserica a fost așa fel ființată încât are două armate de luptă pe tărâmul religios. O armată de front: *preoțimea*, și o armată de geniu: *monahismul*. Prima armată e veșnic în mijlocul poporului. Este bine pregătită, *însă rău înzestrată*.

Înțeleg prin înzestrare, că nu are arme de luptă. Clerul a ajuns astăzi întocmai ca un ostaș care este bine instruit pentru război, însă se trezește pe câmdul de luptă fără armă. Și iată de ce.

Preoțimea este continu în contact cu norodul și deci n'are vreme să se ocupe de redactarea cărților pentru combaterea curentelor potrivnice bisericii. Acest material până acum era furnizat de mânăstiri. Acum însă mânăstirile sânt sleite de puteri. Abia mai răsuflă sub povoara economiilor bugetare. Și apoi aceste locașuri sânt lipsite, tot din această cauză, de elemente productive.

Avem credința că odată cu reinzestrarea M-rei Neamțu, va veni dela sine și renașterea bisericii. Acest locaș de veche tradiție va reincepe a fi focarul de cultură bisericească, națională românească. Biserica își va căpăta liniștea ei.

Stilismul

Stilismul, adventismul și alte curente ce tulbură poporul, vor fi potolite. Nu cu jandarmul, după cum spuneam; ci cu duhul blândeții.

Poporul a și început a se dumiri în chestiunea stilistă.

Interesele tulburătorilor au început a fi cunoscute de norod.

Imi amintesc de scena dintre un stilist și o femeie credincioasă a casei lor de rugăciuni.

Femeia merge la târg și în piață vede pe conducătorul stilist ce încerca să vândă un lăicer. Se apropie de el și recunoscu că lăicerul îl dăduse ea ca ofrandă casei de rugăciuni.

Acum șeful stiliștilor îl vindea ca o marfă ce-i aparținea. S'a iscat un scandal hazliu. Femeia trăgea de un capăt al lăicerului, iar stilistul de celălalt capăt.

Poporul de jos este speculat și are nevoie de lămurire. Speculatorii au început a fi demascați".

*

Săptămâna viitoare I. P. S. Mitropolit Nicodem va lansa o circulară către preoți, prin care le va da instrucțiuni în legătură cu combaterea stilismului.

Gr. Spiru

Rubrica Sportivă

Reprezentativa Cernăuți contra Iași

O întâlnire de mare anvergură

Duminică, se va disputa la parcul sportiv, a doua etapă a cupei V. V. Tilea, care va opune pe reprezentativa orașului Cernăuți contra Iași.

Aceasta este prima întâlnire oficială între reprezentanții capitalei Bucovinei și ai Moldovei. Matchul de Duminică, este de o deosebită importanță și constitue cea mai interesantă manifestare footballistă din acest sezon, deoarece va evolua o echipă, dotată cu calități tehnice superioare.

Cernăuțul contează astăzi, printre primele centre sportive ale țării; *Cernăuțul sportiv* a dat, o campioană națională la atletism, a furnizat trei jucători în echipa națională de Hockey, campionii naționali de patinaj artistic, campionide Ping-Pong etc.etc. In ce privește foot-balul nu sunt mai prejos—mulți jucători din cluburile mari din țară, au făcut ucenicia la Cernăuți. Și ca să tranșeze supremația în Liga de Est, conducătorii foot-ballului Bucovinean, au făcut pregătiri asidue, ca să asigure reușita acestei expediții. Team-ul Cernăuțean va fi alcătuit din jucătorii cluburilor *Iahn, Macaby și Dragoș-Vodă*.

Deși adversarii Iașului se anunță periculoși, nici echipa ieșană nu-i o cantitate neglijabilă. Ieșenii, au la activul lor două victorii asupra Chișinăului. Ultimele două matchuri, au sudat reprezentativă ieșană, care sperăm că va face față onorabilă, expediției Cernăuțene. Matchul de Duminică, se anunță a fi viu disputat, spre satisacția vizitatorilor parcului sportiv.

SEMM.

Revizuirea invalizilor din război

Con. O.d. M. Ap. Naționale Dir. 6 Sanit. Umană No. 939 din 16. IV. 1935, invalizii de război mai jos notați din orașul Iași sunt rugați a se prezenta le Cercul de Recrutare Iași Biur. Pensiilor-cel mai târziu până în ziua de 12 Maiu 1935, urmând a li se face formele de plecare la București M. Ap. Naționale Dir. 6 Sanitară pentru a fi revizuiți conf. Jurnalului Consiliului de Miniștri No. 22|934. Cei care nu se vor prezenta până la data de mai sus pentru a primi formele de plecare, li se vor anula reformele, din oficiu, Conf. Jurnalului Consiliului de Miniștri mai sus citat.

Hanganu Ioan, Dreilingher Rafail, Rudiech Ozias, Barău Gh., Bercovici Itic, Cristea Toma, Șerban Ioan, Neculau Gr., Rusu Ilie, Storch Nachman, Belei Costache, Hasilev Zis Beresch Srul Aron, Avram Moise, Bărău Gh. Ioan, Vieru Ioan, Vainștoc Leizer, Olteanu C-tin, Enache C-tin, Hună Iza, Guga Mihai, Ionescu D-tru, Galiță Gh., Gheorghiu Petre, Gheletiuc Victor, Toma C-tin, Herșcovici Leiba, Schor Iosif, Tăboltoc Ioan, Manoiescu Petre, David Aron, Asanache Petre, Motoș Camil, Luntraiu V., Șenfeld Marcu, Bercovici Bențin, Popescu Ilie, Volf Davidovici, Micu Ștefan, Mihai Vasile, Haim Leib, Ungureanu Petre, Itic Haim, Dumitru C-tin, Meraru Lupu, Goldștein Iacob.

x **Siropul Iodotanic Dr. Ratianu** aprobat de Consiliul Sanitar Superior, se recomandă cu mare succes copiilor lymfatici, anemici, scrofuloși și rachitici pentru purificarea și regenerarea sângelui, înlocuind Untura de Pește. Nu produce jodism. Depozit Farmacia Dr. Ratianu, str. Cuza Vodă 48.

Citiți zilnic Opinia

Curățați-vă sticla și porcelanul curățindu-le numai cu VIM!

VIM
CURĂȚĂ TOTUL

Informațiuni

x PROCES DE EXCROCHERIE.—Parchetul a trimis în judecată pentru falș și excrocherie, pe d-ra Paraschiva Scheianu din str. Crucei 122.

Aceasta a fost reclamată de d-na Maria Bulgaru din str. Nicolina cum că ar fi încasat în mai multe rânduri în numele ei, sumi de bani, semnând'o în falș pe chitanțe.

Dosarul a fost trimis la Tribunal.

x Eri a fost înaintat parchetului tânărul Petre Balaur, autorul crimei din imprudență din str. Canta.

El a fost anchetat de d. procuror Coroi, după care a fost deferit spre cercetare cabinetului 2 instrucție, care l-a pus în libertate.

x D-na Ana Teodorescu din Șos. Nicolina, a reclamat parchetului pentru amenințări și loviri, pe soțul ei Gh. Teodorescu.

„POLITICA", ziarul de actualitudine curajoasă, publică în numărul de mâine tabloul noilor impozite prevăzute în bugetul statului, în sumă de trei miliarde și jumătate. Un bogat material informativ complectează numărul.

x Sâmbătă 4 Maiu a. c. ora 9 seara are loc în localul asoc. culturale „B'nei Brit" conferința d-lui Moses Duff despre Maimonide.

Cuvântul introductiv îl are Dl. M. Isac Moscovici.

x *Curtea cu jurați* își inaugurează sezionea de vară Luni 6 Mai.

Primul proces va fi al învățătorului Emil Popa din Poeni, acuzat de paricid.

x D. avocat B. Veissman a acționat în justiție pe d. O. Leibovici din Str. Cuza Vodă pentru sperjur.

Intr'un proces de onorar, acesta ar fi depus jurământ falș.

x **Un gest frumos.**—D-nei *Ana Botez*, pensionară, la primirea pensiei sale pe luna, Aprilie, i s'a plătit din eroare o sumă de 4000 lei în monetă metalică.

Observând acasă eroarea făcută, s'a informat imediat la administrația financiară și a înapoiat la Cassă suma plătită în plus.

D-nei Botez, membră a Blocului pensionarilor, i s'a trimis de către comitet o elogioasă adresă de mulțumire pentru gestul său frumos de cinste, cu atât mai mult că d-na pensionară primește o pensie lunară sub 2000 lei.

x **Reclamație delicată**—D-na Elena Onoret din Str. Zefir 1, a reclamat justiției pe tânărul Vladimir Roșu din Str. Adunați. Acesta ar fi adementit-o în casa lui și a încercat s'o silească.

Medicul legist a examinat pe reclamantă, înaintând parchetului raportul medico-legal. Se fac cercetări.

x Partidul național-țărănesc, Sectorul Hala—Sf. Lazăr, convoacă toți membrii la ședința care va avea loc Duminică 5 Mai ora 4 p. m. la sediul sectorului din strada Rosetti 23. La ordinea zilei chestiuni importante.

x In concordanță cu centrul, d. V. Arseni, prezidentul Casei de asigurări sociale, a intrat în legătură cu soc. „Profilaxia", în vederea creării unui sanatoriu de tuberculoși, special rezervat pentru asigurații Casei.

x Comisiunea specială, prezidată de d. primar Osvald Racoviță, a luat ieri în discuțiune chestiunea prețului pentru ghiață.

Chestia a fost pe larg discutată și a rămas ca azi delegația permanentă a municipiului să-și spuie cuvântul hotărâtor.

x Cărți de vizite curat imprimate și eftine, la „Opinia".

Duminică 5 Maiu a. c. împlinindu-se 6 luni de la moartea mult regretatului

Horia Kogălniceanu

va avea loc la cimitirul Eternitatea, la ora 12 a. m. un parastas pentru pomenirea sufletului lui bun și drag.

Doamna și Domnul Octav Botez anunță prietenii și cunoscuții că Duminică, 5 Maiu, ora 11 1/2 se va oficia parastasul de un an al părintelui lor

IOAN GIUVARA

la cimitirul Eternitatea.

Familiile Stoica și Corciovescu anunță prietenii și cunoscuții că Duminică 5 Mai ora 11 1/2 se va oficia la cimitirul Eternitatea parastasul de 2 ani pentru pomenirea bunului suflet al dragului lor frate

Alexandru P. Stoica

Conferințele d-lui Barbu Lăzăreanu

In seara zilei de 30 April, a avut loc la Sfatul Negustoresc din localitate, sub auspiciile d-lor Dr. I. Șmilovici-Wratislavius, C. Săteanu și S. Cristian, conferința d-lui Barbu Lăzăreanu.

Subiectul a fost: *despre Trubadurii ființei populare.*

Cuvântul introductiv a fost spus de dl. prof. Octav Botez.

O asistență numeroasă și intelectuală a aplaudat interesanta și originala conferință a conferentiarului.

Cercul cultural „Lumina" din Odobești, va ține în seara zilei de 5 Mai o șezătoare, la care a fost invitat d-l Barbu Lăzăreanu să conferențieze.

Subiectul va fi: *despre Târgul Prostănacilor;* cuvântul introductiv va fi spus de un membru al cercului, iar partea artistică va fi complectată cu o audiție muzicală instrumentală.

D-na A. Dr. Carmelin va executa la pian bucăți clasice.

Alegerea noului comitet la societatea „Caritas Umanitas"

Și la societate „Caritas-Umanitas" se dă o luptă aprigă. Este o societate de ajutor reciproc, care activează destul de frumos în acest domeniu.

In ultimul timp societatea și-a mărit localul propriu din strada Hagi-Lupu.

Acum a început campania pregătitoare în vederea alegerii unui nou consiliu de administrație. Se găsesc în luptă două liste una în frunte cu d. Rosenblatt, actualul președinte, care a luptat cu devotament pentru societate; și a doua în frunte cu un tânăr comerciant d. Leibovici, care este animat de dorința de a da societății o și mai mare amploare.

Din această listă face parte și d. Bembasat, care a dat societății cel mai mare ajutor posibil.

Duminecă are loc adunarea generală, iar alegerea noului comitet, a fost fixată pentru 12 Mai.

In așteptare se dă o luptă intensă de propagandă între candidați.

DAN

NOVAL
SUPRIMĂ DUREREA

O frumoasă festivitate militară la Regimentul XIII Dorobanți

Solemnitatea prezentării drapelului soldaților din contingentul 1935

Potrivit unei vechi tradiții a Regimentului XIII Dorobanți, s'a desfășurat eri festivitatea prezentării drapelului acestui Regiment recruților din contingentul 1935. Această solemnitate este premergătoare depunerii jurământului.

In curtea unității s'a adunat toată trupa și ofițerii regimentului, în frunte cu d-nii locot. col. Zamfirescu și locot. col. Caraman.

Sf. Sa preotul Andreescu parohul bisericei „Banu" a oficiat un serviciu divin și a ținut o cuvântare ocazională.

D. locot. col. *Caraman*, într'o înălțătoare cuvântare, a scos în evidență însemnătatea drapelului, care simbolizează legătura sufletească dintre ostași și Suveran, pr[illegible] și libertarea și independ[illegible] patriei.

D-sa a arătat că Regimentul XIII Dorobanți fiind unul din cele mai falnice regimente de infanterie din țară, a căpătat dela 1877, când a luptat la Grivița, și până astăzi, importante distincții militare.

Numeroase decorațiuni și medalii împodobesc drapelul regimentului și anume: „Mihai Viteazul" „Steaua României", „Virtutea Militară", „Avântul țărei", etc.

Partea finală a cuvântării d-lui locot. Col. Caramar, a fost acoperită de ostași cu urale pentru M. S. Regele.

Compania de onoare pentru prezentarea drapelului a fost comandată de d. căpitan Grigoriu, comandantul companiei I-a.

Mâine Duminică 5 Mai va avea loc pe platoul Reg. 7 Roșiori solemnitatea depunerii jurământ: lui tuturor unităților militare din garnizoana locală.

Rep.

Cu toate că aveți hemoroizi, nu disperați! Veșnicele dureri și indispoziții au o influență rea asupra stării Dv. sufletești și asupra dispoziției Dv. și tocmai astăzi, mai mult ca oricând se necesită puțin optimism; Deveniți însă imediat încrezători, de îndată ce ați făcut o încercare cu supozitoarele hemorrhoidale ANUSOL „Goedecke" și ați constatat cât de bine vă face acest remediu. Multor bolnavi le-a ajutat supozitoarele Anusol și acest remediu se recomandă de toți medicii, de zeci de ani. De cumpărat la toate farmaciile. 4

x Masa colegială pe care membrii Blocului pensionarilor urma să o ia astăzi la o grădină în afara orașului, sărbătorind unirea tuturor asociațiilor, s'a amânat din cauza vremei neprielnice pentru o altă zi ce se va anunța la timp.

Inscrierile continuă a se face la sediul Blocului.

Astăzi la Phoenix
— GRAIUL ROMÂNESC PE ECRAN —
Triumful Tinereții
Primul film străin vorbit în românește cu Jessie Mathew
Al doilea film:
JIDOVUL RATACITOR cu CONRAD VEIDT și în care veți vedea
Viața și Patimele lui Isus Christos
Cruciada. Inchizița. Blestemul. Ertarea Domnului. Impăcarea Popoarlor și a Raselor.

CASĂ-BLOC
SE VÂND
APARTAMENTE
de câte 2, 3, 4 și 5 camere
cu vestibul și atenanse
IN PLIN CENTRU
construcție în cadre și planșee de beton armat, cu instalațiile cele mai moderne.

calorifer
ascensor
apă caldă
crematoriu (pentru gunoaie)
uscătorie
monte-charge

EXECUȚIE FOARTE LUXOASA

faianță
gresie
mozaic venețian

A se adresa Biroului de construcții
Inginerii **GOLDENBERG & NACHT**
STR. LĂPUȘNEANU 40. Telefon 177

CONVINGEREA
S'A FORMAT
că cel mai asortat și eftin magazin de parfumerie și vopselărie este numa
„VULPEA"
din str. Cuza Vodă 1
Proprietar *Isac Goldenberg*
Dep. de vânzare al Cremei și săpunului de lăcrămioare Dr. Beceanu cu prețuri originale.

ULTIMA ORĂ

Suveranul va vizita Chişinău

în luna Iunie

Chişinău 4.— Eri a avut loc la primăria municipiului şedinţa delegaţiei permanente sub preşedinţia d-ui primar Costin, în prezenţa I. P. S. S. Mitropolit Gurie şi a d-lor: general Canciulescu, comandantul corpului III Armată, prefect Voia şi inspectorul-şef Macovei.

La această şedinţă s'a elaborat programul primirei M. S. Regelui Carol II. Suveranul şi-a manifestat dorinţa de a vizita capitala Basarabiei în primele zile ale lunei Iunie, precum şi câteva sate din apropierea Chişinăului.

Un bloc moldovenesc

Consfătuirea mitropolitului Nicodem cu prefecţii şi primarii din eparhie

Odată cu venirea I. P. S. S. Mitropolit Nicodem în fruntea eparhiei Iaşilor, stiliştii văzând că le fuge terenul de sub picioare, au reînceput a se mişca.

Chiriarhul a hotărât să pue capăt acestor dezordini.

Inalt Prea Sfinţia Sa a convocat pentru săptămâna viitoare pe toţi primarii şi prefecţii din eparhie.

Deasemenea vor lua parte la consfătuirea dela Mitropolie şi parlamentarii moldoveni.

Subiectul discuţiilor în această consfătuire va fi problema stilistă şi sectantă, precum şi alte chestiuni de ordin cultural-moral ce preocupă Moldova.

Se va forma un „bloc moldovenesc" pentru apărarea bisericii.

Probabil se va lua o hotărâre şi în ceiace priveşte o acţiune pentru ridicarea Iaşului. SP.

...Prin culisele teatrului Liber

la repetiţii

Maestrul —Decorurile—Activitatea febrilă...— „Am încredere în public"

Joi seara, irevocabil, va avea loc deschiderea stagiunii Teatrului Liber cu *„Moartea Civilă"* (în rolul Corrado — maestrul *Ovid Brădescu*).

*

„Fără surtuc, înfăşurat cu un foulard în jurul gâtului şi cu pălăria în cap, maestrul *Ovid Brădescu* conduce repetiţia.. Corijează tonalităţile, arată gesturile; indică paşi, mimică, atitudini... Vr'o duzină de interpreţi şi interprete, se agită încoace şi încolo.

Pictorii, şi-au instalat atelierul într'o odaie vecină cu sala de spectacol.

Sus, la sufite, se lucrează instalaţia reflectoarelor, subt directa conducere a domnului inginer *Jianu*.

*

In pauza dintre actul IV şi V reuşesc să-l întreb câteva cuvinte pe maestrul Ovid Brădescu despre mersul repetiţiilor. Imi răspunde, telegrafic:

— Am sosit Joi, cum am sosit, am intrat în „Moartea Civilă". După 24 de ore, piesa a fost pusă la punct şi-au început repetiţiile de amănunt.

Se munceşte cu râvnă. Interpreţii işi dau toată sirguinţa. Sunt foarte mulţumit şi am deplină încredere în ei. Am convingere că publicul nu va rămine indiferent, faţă de talentul şi de sforţările lor, cit şi faţă de apariţia mea, după atâţia ani, pe o scenă ieşeană.. Cunosc publicul ieşan şi am încredere în el.. ca în mine".. Salutare.

..Şi maestrul Brădescu, mă lăsă în mijlocul sălii, pentru a se repezi pe scenă..

Repetiţia începuse iar...

REP.

Bestiala faptă a unui tînăr

El îşi violează sora în etate de 12 ani

Botoşani 4.—Un bestial viol s'a produs eri în satul Călineşti din judeţul nostru.

Tânărul Ilarion Sotir Alexa, în etate de 18 ani, profitând de lipsa celor de acasă, s'a încuiat într'o odae cu sora sa de 12 ani, Eugenia, pe care a violat-o.

Sadicul tânăr a repetat actul de mai multe ori, după care, lăsându-şi sora în nesimţire, a disparut de acasă.

Cazul a fost adus la cunoştinţa jandarmilor, cari au procedat la arestarea sadicului tânăr. Acesta a fost înaintat astăzi parchetului local pentru cercetări.

S.

AUTOMOBIL (Limuzină Buik) în perfectă stare, de vânzare. A se adresa Farmacia Dr. Beceanu.

INTIMITAŢI

Regia: W. Barnowski

17 MAI

— LA —

TEATRUL NAŢIONAL

cu GEORGE VRACA
MANIA ANTONOVA
AUREL ION MAICAN

Biletele la „Braşcu"

CUMPĂR AUR de dinţi, bijuterii vechi, cu preţuri mari şi monezi de argint

nu vindeţi nimic până ce nu încercaţi la Nr. 82

I. C. Brătianu 82

Au reînceput frământările politice

Frontul constituţional - D. Maniu a sosit în Bucureşti - Cazul d-lui ministru Sassu

Bucureşti 4.—Ziarul „Dimineaţa" anunţă că importante frământări politice sânt în perspectivă.

In primul rând interesează intrevederea G. Bratianu — mareşal Averescu care a avut loc ieri la T. Severin şi în care s'a discutat programul comun de acţiune, precum şi aderarea partidului conservator (Gr. Filipescu), la „Frontul Constituţional".

D. Maniu la Bucureşti

Pe neaşteptate, a sosit aseară în Bucureşti d. Iuliu Maniu.

Intrebat de ziarişti despre plecarea d-sale în străinătate, d-sa a declarat:

—„Cei ce vor să mă vadă plecat în străinătate, pot vorbi şi de o călătorie a mea în America; căci vreme am destulă; şi devize deasemeni.

„Acuma am rămas un biet şomer politic".

*

D. Maniu va sta în Bucureşti 2 sau 3 zile. Astăzi va avea intrevederi cu d-nii I. Mihalache şi dr. N. Lupu.

Cazul d-lui Sassu

Cercurile politice guvernamentale arată că d. V. P. Sassu ministrul agriculturei, şi-a exprimat dorinţa să se retragă din guvern, din motive de sănătate. E vorba ca d-sa să plece în străinătate, pentru a face o cură medicală.

Opoziţia afirmă însă că ar fi reizbucnit certuri în guvern şi partid; şi că d. Sassu demisionează intenţionat, în acord cu d. Dinu Bratianu care ar fi supărat.

Remaniere

E vorba ca d. Iuca să fie numit ministru al agriculturei.

Se aşteaptă şi o largă remanieră ministerială.

E probabil că d. Victor Iamandi va fi numit ministru al muncii, în locul d-lui I. Nistor care va trece preşedinte al Senatului.

Se vor face şi unele numiri de subsecretari de stat.

Accidentul locot. Rang

In legătură cu accidentul intâmplat ieri la Copou, aflăm următoarele:

In timpul unui exerciţiu de sărituri peste obstacole, ce-l efectua un grup de ofiţeri la Reg. 7 Roşiori, d. Locot. Rang încercând să sară a fost aruncat de pe cal şi s'a lovit cu capul de o bordură.

Transportat în grabă la spitalul Militar, a fost pus în grijirea d-lui cpt. med. Vascoboinic. D. locot. Rang n'a fost supus unei operaţiuni, starea sa nefiind gravă.

V. L.

Şi-au însuşit banii

din impozite

Piatra Neamţ 4.—Mai mulţi locuitori din comuna Pângăraţi au reclamat parchetului, că sunt urmăriţi pentru impozitele din 1932, pe care le-au achitat.

Făcându-se cercetări, s'a stabilit că fostul casier Apetrei şi primarul Ghesei şi-au insuşit banii proveniţi din încasarea impozitelor. *Cor.*

x *Foştii abonaţi ai ziarului A. B. C.* — vor primi în continuarea abonamentului lor, ziarul „Zorile" până la expirarea termenului pentru care au achitat.

ŞTIRI POLIŢIENEŞTI

Isprava unui tînăr

El îşi opăreşte mama

D-na Elena Gaiţoaiei din str. I. C. Brăteanu 55, a reclamat poliţiei, că fiul ei anume Mitică, întorcându-se aseară acasă, a provocat scandal. La un moment dat, el a luat o oală cu apă clocotită care se afla pe plită şi şi-a opărit mama.

Victima a fost transportată la spital. Se cercetează.

AGRESIUNI. —Tânara Elena Guţă din str. Rosetti 26, a reclamat poliţiei, că a fost victima unei agresiuni din partea unui necunoscut.

— O altă agresiune întâmplată în condiţiuni identice, s'a comis asupra tinerei Marioara Ibrian din Şos. Naţională 16.

— D. Elizarie Const. din str. Bacinescu 11, a reclamat că la ieşirea din cafeneaua Zigu Veisman din str. Cizmăriei 39, a fost maltratat de un necunoscut, care a dispărut.

JAF. — Locuitorul Iostopie Muncileanu din com. Cricicăuţi (Soroca) a reclamat că pe când se afla în localul Cimer din str. Ed Ferdinand, un necunoscut i-a sustras din buzunar suma de 5500 lei.

DIVERSE.— Din ordinul d-lui comisar Gane, gardianul public din str. Zugravi, a oprit lucrătorii fabricei de ţesătură Wexler şi Cuker din acea stradă, ca să intre în fabrică pentru a lucra.

— D-na N. Ursu din Mahalaua Sf. Ştefan a reclamat că soţul ei din serviciul soc. „Jandarmul", întorcându-se la domiciliu, a distrus lucrurile din casă.

— A fost condus la poliţie individul Ion Colţu din com. Dărmăneşti (Roman), găsit fără acte de indentitate. REP.

Un lăutar din jud. Botoşani

înjunghiat cu 7 lovituri de cuţit

Botoşani 4.— Ţiganul lăutar Ion Ilomea din satul Călineşti era angajat să cânte la gospodarul Alecu Valache din com. Mândreşti. In timp ce cânta, lăutarul făcea ochiade nevestei lui Valache.

Acesta, remarcând gesturile lui Ilomea, a tăbărât la un moment dat asupra lui, înjunghiindul cu 7 lovituri de cuţit. Victima a fost transportată la un medic, unde a primit primele îngrijiri. Starea sa e gravă.

Jandarmii întreprinzând cercetări, au stabilit că atât victima cât şi criminalul erau în stare de ebrietate. Valache a fost arestat. SERGIU

Informaţiuni

x *Direcţia locală P. T. T. ne anunţă că aprovizionarea debitanţilor cu timbre de aviaţie, nu se face de către oficiile postale, — ci de C. A. M. prin Soc. „Discom".*

Prin urmare, aprovizionarea defectuoasă a debitelor nu e din vina poştei, ci răspunderea o are „Discomul".

Luăm act. Şi foarte rău pentru „Discom".

x Astăzi a apărut noul cotidian „ZORILE" în continuarea ziarului A. B. C. sub conducerea încercatului ziarist *Em. Socor.*

Ziarul a apărut în formatul marelor cotidiane din Capitală şi chiar în primul număr, d. Em. Socor explică printr'un interesant articol cauzele încetării ziarului A. B. C.

Urăm confratelui dela Bucureşti, durată lungă.

x *In chestiunea agresiunii din Sărărie*, ne trimite o scrisoare şi d. N. Boureanu-Bârliba, tatăl domnişoarelor Boureanu. D-sa afirmă că fiica d-sale ar fi pălmuit pe d. sublocot. I. Păduraru, pentru propuneri nedelicate făcute în stradă.

Se ştie însă că ofiţerul arată că n'ar fi fost vorba de lovizi, ci numai acostări jenante, pe stradă. Rămâne ca parchetul să lămureaăcă chestiunea.

x Astăzi 4 Mai este termenul mutării chiriaşilor.

Nici o păsuire nu mai este îngăduită.

x Idealul sportsmanilor e Socec, căci numai la Socec găsesc tot ce le trebue şi cu cele mai eftine preţuri. 8

x Epitropia Bisericei Sfta Paraschiva, din str. Păcurari, roagă pe toţi enoriaşii să binevoiască a se întruni în *Adunare generală* Duminică 5 Mai ora 11, în incinta bisericei, pentru a lua cunoştinţă de gestiunea anului 1934—35. In cazul când nu se vor aduna majoritatea enoriaşilor, adunarea se va ţinea Duminică 12 Mai, cu orice număr de membrii, conform legei.

x FULGARINE, renumitele mantile de cauciuc, culori alese, preţuri fixe depozit permanent la „FANTASIO".

x Lacuri pentru duşamele şi mobilier garantat cele mai bune şi eftine la mag. „ELEFANT". 6

PARDESIE ELEGANTE

un nou transport de modele Pariziene şi Vieneze au sosit la mag.

„FANTASIO"

La Teatrul Naţional

Ultimele două spectacole populare

cu „Dunărea Albastră"

Reprezentaţiile cu tenorul *Iuliu Andreescu* dela Cluj au înregistrat mare succes.

D. Em. Serghie a reuşit să-l convingă pe excelentul cântăreţ să revină la Iaşi pentru a mai cântă în *„Dunărea albastră"*.

Spectacolele au loc astă-seară şi mâine seară, şi se dau cu preţuri populare 40—20—15—10 lei.

Mâine în matineu se reia *„Aventura dela 7 bis"*. Marţi seara premiera: *„Visuri americane"* de Profira Sadoveanu.

Conferinţa scriitorului I. Peltz

Astăzi dimineaţă a sosit în localitate cunoscutul romancier *I. Peltz*, fiind primit în gară de un numeros grup de studenţi evrei.

Astă seară, talentatul scriitor bucureştean va conferenţia în sala Sfatului Negustoresc despre „Problema minorităţii evreeşti".

Conferinţa este organizată de către cercul regional al studenţilor evrei din Iaşi de pe lângă Asociaţia generală a studenţilor evrei (A. G. S. E.). Cuvântul introductiv va fi rostit de romancierul G. M. Zamfirescu.

Crima unui copil îndrăgostit

Chişinău 4.—Intre copiii Ion Cernagorov, de 11 ani, din str. Burcel n. 8 şi Ariton Prijelevski de 14 ani, din str. Gării era o mică rivalitate deoarece amândoi iubeau pe fata Maria Andronache de 10 ani.

Plecând cu vitele la câmp, şi întâlnind pe Maria, ei s'au luat la ceartă.

Atunci Anton Prijelevsky a luat un par cu care a lovit în cap pe Cernagorov.

In agonie, acesta a fost internat în spital.

AZI la ROXY Două filme de o egală valoare

Iţi cânt iubirea mea

cu JOSEPH SCHMIDT

Al doilea film Sânge polonez

cu ANNY ONDRA

JURNALUL PATHE complectează programul

S'a prăbuşit un perete

la o clădire din str. Ştefan cel Mare

După cum se ştie, d. av. Elias Grinberg, intenţionează să clădească un imobil în str. Ştefan cel Mare, peste drum de Mitropolie.

D-sa a cumpărat terenul de lângă Corpul IV armată şi dărâmase imobilul vechiu, aşezat pe acest teren.

In vecinătatea clădirii dărâmate, se află casa d-lui Solomon Schwartz.

Astăzi dimineaţă, s'a prăbuşit un părete din primul etaj al acestui imobil.

A fost evitată o mare nenorocire, căci numai cu câteva minute înainte de a se produce prăbuşirea, persoanele din casă, au părăsit acea cameră.

Toată mobila din odaie a fost distrusă.

Gardianul din post a anunţat primăria, care a delegat un inginer, ca să ancheteze cazul.

Inginerul s'a transportat la faţa locului, unde a constatat că prăbuşirea s'a produs din pricină că peretele nu fusese sprijinit de vreo ştangă, aşa se procedează în asemenea ocasiuni.

A fost informată şi poliţia, care a intreprins o anchetă, spre a stabili cine poartă vina.

Ancheta continuă. REP.

Locurile vacante la Academia Română

Bucureşti 4.—La Academia Română sânt vacante locurile ce fuseseră ocupate de regretaţii I. Bianu, Bogdan-Duică şi Gh. Balş.

E vorba ca, pentru secţia filologică, să fie ales d. Th. Capidan sau d. prof. N. Dragan.

Pentru secţia istorică are şanse d. prof. Gheorghe Brătianu. Mai este candidat d. prof. P. Panaitescu.

Pentru secţia beletristică, încă nu se ştie ce persoane au şanse. E probabil că se va renunţa la alegerea unui literat, preferându-se un artist plastic.

Succesul M. S. Regina Maria

la o conferinţă în Londra

Londra 4.—Regina Maria a României a prezidat al 145-lea banchet al Societăţii regale pentru fondul literar.

Regina a rostit o frumoasă conferinţă, despre evoluţia literaturii române moderne şi despre ajutorul permanent pe care Regele Carol II îl dă literaturii.

Regina a fost primită cu entuziasm şi viu aplaudată.

Manifestări de iarnă

A nins ieri în judeţele Muscel, Dâmboviţa şi Prahova.

In regiunea Braşov zăpada s'a aşternut în strat gros.

In Banat, termometru a scăzut la 4 grade sub zero. Viile, livezile şi parte din recolte au suferit stricăciuni importante.

A nins şi în Bucovina.

Societatea Movila-Tekirghiol

din Carmen-Sylva

anunţă Onor. vizitatorii, că conducerea hotelurilor „Movila", „Băi" şi „Nou" a trecut sub ad-ţia Organizaţiei Naţionale Române de voiaj şi turism „EUROPA", Bucureşti, str. Doamnei 1.

Informaţiuni şi reţineri de camere cu sau fără pensiune, cu sau fără băi calde de nomol, etc., în condiţiuni avantajoase la toate agenţiile „Europa".

Hotelurile au fost complect renovate şi Hotelul Movila s'a înzestrat cu apă curgătoare în fiecare cameră şi băi la fiecare etaj.

Săptămâna primăverei la mag. CRISTAL

CUZA VODĂ 83

VASE DE FLORI CU MARI REDUCERI DE PREŢURI

DOCTOR

A. Dascăl

Boli interne

Venerice şi Sifilis

Tratamentul blenoragiei la barbaţi şi femei.

Diathermie urologică şi generală.

Consultaţii şi tratamente $7^1/_2$—10 a. m. şi 2—9 seara.

Duminica 9—12 a. m.

Iaşi, str. Cuza Vodă 42

vis a vis de Camera de Comerţ

Pentru sănătatea ochilor Dvs., adresaţi-vă numai magazinului de specialitate

Optica modernă ARGUS

IAŞI, —LAPUŞNEANU 43

vis-a-vis de Hotel Palace

CALITAŢI SUPERIOARE

PREŢURI MODERATE

DOCTOR

I. SCHWARTZMAN

Fost asistent al clinicei din Paris

Boli inerne şi de copii

specializat în boli de inimă plămâni şi rinichi.

Diagnosticul afecţiunilor de inimă cu aparatul Elecrocardiograf.

Tratamentul tuberculozei pulmonare cu pneumothorax artificial

Tratamente radicale pentru varice, eczeme şi ulcer varicos

Consultă intre 4—7

Str. Căpitan Păun 10.

Doctor

Alexandru Lambescu

medic secundar în clinica II-a chirurgicală Spitalul Sf. Spiridon

consultă pentru

Boale chirurgicale, naşteri şi boale de femei

zilnic între 1—3 şi 7—8 p. m.

Bulevard [illegible]

(deasupra [illegible])

ANUL XXXI No. 8418

ABONAMENTE

Lei 350 . . . . pe un an
„ 180 . . . . „ 6 luni
„ 90 . . . . „ 3 „
„ 1000 . . Instituţii publice

ATELIERELE TIPOGRAFICE
IAŞI. — STR. LAPUŞNEANU 37

Telefoane { Redacţia 391 / Administraţia 394 / Serviciul de noapte 367

1 LEU

OPINIA

Ziar popular cotidian

MARŢI 7 MAI 1935

BONUL No. 32

SERIA 60-a
Premii Gratuite
OPINIA

DEVIZA: La seria aceasta câştigul cel mare va fi al meu.

IDEI ŞI FAPTE

Cînd excelenţele n'au pregătire specială

La solemnitatea instalării d-sale ca subsecretar de stat al aerului, d. ing. Caranfil nu s'a sfiit să recunoască că s'a ocupat foarte puţin de aviaţie până acum şi că este un om nou în acest domeniu.—„N'am în spatele meu decât patru zile de aviaţie—a mărturisit noul subsecretar de stat—şi acestea ca pasager într'un avion!"

Admirând sinceritatea d-lui Caranfil, ne simţim totuşi obligaţi să adăugăm că declaraţiile caracteristice de mai sus ar avea ele întrucâtva darul să indispuie opinia publică. Fiindcă cetind acestea declaraţii, oricine se crede îndrituit să formuleze o întrebare usturătoare :— Dacă d. Caranfil recunoaşte singur că e un om nou în domeniul aviaţiei, dece a fost numit tocmai domnia-sa, în acest loc, de mare răspundere ?

Dar problema trebuie generalizată.

E oare neapărat nevoie ca un ministru să fie iniţiat în toate tainele conducerii departamentului său ? Nu întotdeauna.

Ministerul de Justiţie bună oară poate fi condus numai de un jurist; cel al Sănătăţii de un medic. Pe când Ministerul de Interne poate fi condus la nevoe şi de un profesor de chimie.

In genere, e de dorit ca excelenţele să cunoască cât mai bine mecanismul atât de complicat al conducerii departamentelor. Deşi pe la noi, s'a făcut o experienţă cu un întreg guvern de „tehnicieni" care n'a corespuns de loc aşteptărilor.

Esenţialul însă este şi rămâne ca miniştri să fie oameni capabili, pricepuţi, energici, cinstiţi, pătrunşi de dorinţa de a fi de folos ţării.

Regretaţii, Nicu Filipescu şi I. G. Duca s'au numărat printre cei mai buni miniştri de-unul de războiu şi altul al instrucţiei publice — deşi primul n'a fost militar, iar cel de al doilea n'a fost profesor.

—„Subalternii—s'a corectat însă pe loc d. Caranfil—vor găsi în mine un om loial, care va face întotdeauna dreptate. Subalternii şi evident şi cârmuiţii—adăugăm. Dacă va fi aşa, i se va putea ierta oricând subsecretarului de stat al aerului—şi tuturor celorlanţi debutanţi—vina de a nu fi avut o pregătire specială.

I. L. BASARABEANU

25 ani de domnie

Astăzi 6 Mai se împlinesc 25 ani de când s'au urcat pe tron suveranii Angliei. Serbările jubiliare vor dura o lună de zile în tot imperiul britanic.
In clişeu : *regele George şi regina Mary a Angliei.*

Grijile unui prim-ministru

De ce se retrage d. Macdonald

Am anunţat că d. Macdonald primul ministru al Angliei, intenţionează să demisioneze. Intrebat de ziarişti, premierul britanic a dec arat că se simte bătrân şi obosit.

Grijile unui prim ministru—a spus d. Macdonald—sînt în stare să te îmbătrânească înainte de vreme, mai ales în epoca noastră, atât de frământată. După aproape opt ani, vreau să las altuia, răspunderea de a conduce Ministerul".

E aproape sigur că d. Macdonald va fi înlocuit prin d. Baldwin, vice preşedintele cabinetului englez.

Pedagogie practică

Excursia clasei a VII-a a Liceului Internat

Şcoala ieşană dă putinţa elevilor să viziteze ţara

Primim:

Conform tradiţiei, clasa VII-a a Liceului Internat a făcut şi anul acesta o excursie prin diferite localităţi din ţară, sub conducerea D-lor Profesori Th. Berescu, Nichita şi M. Papastopol.

Fondul excursiei s'a strins, ca şi în ceilalţi ani, prin tradiţionalele serbări la care publicul ieşan a binevoit să ne dea concursul pentru care îi aducem pe această cale, viile noastre mulţumiri.

Deasemenea rămânem recunoscători publicului din Hirlău şi D-lui Dr. Agapi care ne-a făcut o frumoasă primire şi ne-a dat tot preţiosul d-sale concurs la organizarea unei serbări în acea tă localitate.

Excursia a durat 9 zile având ca rută : Iaşi-Ploeşti-Braşov-Alba-Iulia-Arad-Reşiţa-Timişoara-Turnu-Severin-Ada-Kalech-Craiova - Bucureşti-Iaşi.

Din localitate am plecat Marţi 16 Aprilie seara spre Ploeşti şi de aici la Braşov unde am sosit a doua zi înainte de amiază, astfel încât am putut vedea în trecere frumoasa vale a Prahovei care în multe părţi era acoperită de zăpadă.

La Braşov, unde am fost primiţi la liceul „Meşotă", am vizitat fabrica de avioane, Biserica Neagră şi ne-am urcat pe Tâmpa de unde am putut admira panorama oraşului.

In dimineaţa zilei următoare am sosit la *Alba-Iulia* oraş ce ne-a interesat cel mai mult, din punct de vedere istoric. Intr'adevăr am văzut vechea cetate cu chilia în care au fost închişi Horia, Cloşca şi Crişan ; am vizitat Biserica Incoronării cu muzeul în care, pe lângă piese preistorice şi antice, găsim şi interesante dovezi de manifestare a vieţii româneşti în Ardeal în secolii trecuţi.

Am putut vedea apoi şi mormintele familiei Corvin în vechea şi măreaţa biserică romano-catolică. O clădire cu minunate lucruri de văzut, e seminarul catolic în care găsim un observator astronomic foarte vechiu şi o impresionantă bibliotecă religioasă cu vre-o 40 mii de volume.

De colbul trecutului ne-am scuturat bine în fabricile *Aradului*: „Astra" una de ţesătorie şi alta de tricotaj, care ne-au întors în ritmul vremii.

Totuşi am găsit şi aici un frumos Palat Cultural cu o sală de concerte, o pinacotecă şi un muzeu foarte bogat, a cărui secţie etnografică e cu deosebire îngrijită.

Având la dispoziţie două autobuze ale Primăriei, am putut vizita Cetatea şi un sat model din apropiere.

Am părăsit Aradul cu impresia unui oraş frumos, plin de verdeaţă, cu admirabile locuri de promenadă pe malul Mureşului.

Ziua următoare am petrecut-o la *Reşiţa* unde am rămas uimiţi de imensele fabrici prin care am fost conduşi şi lămuriţi cu amabilitate. Am văzut astfel fabrica de locomotive, laminoarele, seara turnătoriile care aveau un aspect feeric, ş. a. Fiind Paştele catolic am avut ocazie să asistăm la o frumoasă procesiune.

A urmat la rând *Timişoara* în care am vizitat uzina hidro-electrică împreună cu strandul frumos amenajat pe Bega şi Muzeul Bănăţean bogat şi foarte variat.

Mulţumită d-lui Prof. Berescu, care cu ajutorul influenţei d-sale relaţii a căutat să ne facă excursia cât mai plăcută, am asistat gratuit la reprezentaţia cinematografului „Capitol", unul din cele mai frumoase din ţară.

De aici am plecat la *Turnu-Severin*, de unde am putut face o plimbare şi la insula Ada-Kalech în care am petrecut câteva ore minunate. La Turnu-Severin am avut ocazia să ne plimbăm pe Dunăre cu un vaporaş şi am văzut vechile ruine ale podului lui Apolodor. Ceasemenea am vizitat Palatul Cultural cu un muzeu în care se găsesc piese foarte interesante din timpul venirei în ţară a principelui Carol I.

Şi aici am avut gratuitate la cinematograf, unde ne-am petrecut seara.

Continuare în pagina II-a

Din toată lumea

Remuşcarea unui medic — Un caz impresionant se anunţă din oraşul Santarem (Portugalia).

Zilele trecute a murit acolo un bătrân medic anume Gallo Lamaz. El şi-a lăsat întreaga avere familiei unui pacient, pe care-l operase acum 48 ani şi care murise subt cuţitul chirurgului.

Intr'o scrisoare emoţionantă, defunctul medic îşi recunoaşte vina în acel caz nenorocit. Toată viaţa greşeala de atunci i-a apăsat conştiinţa. Pentru a-şi răscumpăra păcatul, medicul a lăsat moştenitori pe urmaşii pacientului său de acum 48 ani. Familia acestuia a rămas într'adevăr uimită de această moştenire căzută din senin.

Dar dacă toţi doctorii ar proceda astfel, atunci ar insemna ca medicii să fie moşteniţi numai de familiile bieţilor pacienţi!...

*

Liga oamenilor punctuali.—O atare ligă a luat fiinţă la Southampton (Anglia) şi numără câteva sute de persoane. Acestea, pentru a fi primite în ligă, au făcut dovada că au fost totdeauna de o perfectă punctualitate.

Persoana care întârzie la o întâlnire, este imediat eliminată din grupare. Liga din Southampton şi-a propus să desvolte în toate straturile sociale simţul punctualităţii.

Dar o asemenea educaţie ar fi desigur mult mai necesară la noi decât în Anglia!..

*

Loteria morţii. — La Tschang-Tu (China) au fost arestaţi cinci tineri, acuzaţi că au omorât o fată. Judecându-se procesul lor, justiţia a dat următoarea sentinţă: „Criminalul este condamnat la moarte prin spânzurătoare".

Cei cinci tineri se acuzau reciproc că au comis crima

Neputând afla precis cine este asasinul, magistraţii au aranjat o... loterie a morţii. S'a tras la sorţi şi tânărul indicat în felul acesta, a fost executat în streang.

*

Intre ora 8 şi 9 seara.— Oraşul Wilstrom din Suedia poate fi considerat cel mai romantic colţ de pe pământ. E un oraş de îndrăgostiţi.

In fiecare seară, între orele 8 şi 9, străzile sânt pline de perechi în tandreţă. Această oră este consacrată plimbărilor amoroase şi obiceiul se păstrează cu atâta străşnicie, încât perechile de amanţi trec pe străzi, între 8 şi 9 seara, chiar şi atunci când plouă, când ninge, când viscoleşte

La Wilstrom ora dragostei se respectă mai mult decât orice!

Alcoolul şi cancerul

O interesantă constatare medicală

O revistă medicală din Berlin publică rezultatul unei anchete interesantă făcută de câţiva specialişti, în domeniul cancerului. Din datele culese reiese că în regiunile din Germania unde se consumă băuturi spirtoase în cantităţi mai mari, numărul bolnavilor de cancer este mai mic.

Un rezultat similar a obţinut şi un medic din Paris, care a constatat că şi în Franţa numărul cel mai redus de canceroşi se înregistrează în regiunile viticole. Aceste constatări medicale urmează a fi verificate, spre a se stabili dacă este într'adevăr o legătură între manifestarea acestei boli şi consumul de alcool.

Cetiţi zilnic „Opinia„

Din isprăvile Primăriei

146 milioane amendă

cetăţenilor Iaşului

Primăria Iaşului a afişat în ziua de 29 Martie înştiinţarea No. 08184 prin care ne cere să facem nişte declaraţii în vederea unei noi impuneri ce ne aşteaptă. Citez următoarele rânduri din acea *„Inştiinţare"* : „Acei ce nu vor depune aceste declaraţii în luna Aprilie sau nu le vor completa exact, li se vor face impunerea din oficiu de comisiunea de impunere şi totodată *li se vor aplica amenda de 5000 lei (cinci mii lei)* prevăzută de art. 107 din legea pentru organizarea administraţiei locale".

Primăria Iaşi a primit 17,000 declaraţiuni până la 1 Mai (ultima zi). Trebuia să primească 46,263 de declaraţii,— căci numărul contribuabilor primăriei Iaşi este de 46263.

Aceşti 46263 de contribuabili sunt de 2 feluri : I) Contribuabili cinstiţi II) contribuabili clandestini *cari nu plătesc nimica* adică sunt necinstiţi.

Contribuabilii cinstiţi sunt 29,038; iară *cei clandestini sunt 17225 (şapte-spre-zece mii două sute două zeci şi cinci).* Scăzând numărul 17,060 adică al contribuabilor cari au făcut declaraţiile de impunere din totalul de 46263 al locuitorilor ce trebuiau să facă această declaraţie, rezultă că 29,263 de locuitori trebue să fie amendaţi cu 5000 lei fiecare.

Iată o amendă de 146 milioane ce se cuvine primăriei Iaşi. Frumuşică sumuşoară!! Suntem datori a felicita actuala administraţie comunală de ingeniositatea acestei soluţii. Ceva genial! *146 de milioane?!* Pe viitor nu vor mai fi dificile în bugetul Prrimăriei...

Aţi văzut că în occident sunt oraşe unde administraţia comunală îşi acopere toate cheltuielile din veniturele primăriei. Numai veniturile primăriei dela uzinele electrice şi apă satisfac toate cheltuelile. In aceste oraşe locuitorii nu plătesc nici un impozit.

Vă rog faceţi o comparaţie cu administraţia din ţara noastră. Ce mare deosebire ! Şperţarii şi agenţii electorali ai tuturor partidelor politice ne duc de râpă ţara.

Dar este de admirat autorul declaraţiunilor individuale. Primăria laşi obligă pe toţ locuitorii (104100 de locuitori) să completeze întrebările puse în acele declaraţii. Să spicuim câteva întrebări la care a trebuit să răspund ca chiriaş. Intr'acele întrebări la cari am putut răspunde: 1) ce comerţ, industrie, profesiune etc. exercitaţi ? 2) Dacă sunteţi chiriaş în immobilul ocupat şi ce chirie plătiţi ? 3) La ce venit profesional sunteţi impus de fisc 4) Dacă aveţi câni, câţi de rasă câţi de pază ? 5) La ce venituri sunteţi impuşi în rolurile definitive ale statului ? Acestor întrebări am răspuns, căci mi s'au părut că sunt naturale.

Iată însă şi alte întrebări ce mi s'au pus în vedere ca să răspund : 1) Câţi metri liniari aveţi în faţada clădirei ? 2) Dacă clădirea are etaje şi câte anume ? 3) Care este suprafaţa în metri pătraţi a clădirei ? 4) Cât ocupă curtea, grădina sau terenul neclădit din jurul clădirei ? 5) *Aveţi servitori îmbrăcaţi în livrele sau fireturi şi găitane şi câţi ? 6) „Dacă în apartamentul d-voastră să practică jocuri de cărţi sau alte jocuri de noroc ?* Las ca la aceste 6 (şase) întrebări să răspundă un umorist de talia lui Carageale.

Concluzia este următoarea : Să rugăm pe Primarele nostru să urmărească pe cei 17,225 (şaptesprezece mii două sute douăzeci şi cinci) capi de familie cari se sustrag dela impozite ; *şi să lase în pace pe contribuabilii cinstiţi* cari au întârziat cu declaraţiile.

Oare n'a sosit ziua când pe pungaşii din ţara noastră trebue să-i luăm de guler

V. TEODOREANU
profesor

Ilustraţiunile politice româneşti

portretate de Regina Maria

Dimitrie Sturdza—Petre Carp—Alexandru Lahovary—Jaques Lahovary—Al. Marghiloman—Take Ionescu—Menelos Ghermani—Kalinderu — Ion I. C. Brătianu—I. G. Duca etc.

de C. SATEANU

După „Memoriile" tragedianei Agatha Bârsescu care, în istorisirea glorioasee cariere teatrale schiţează câteva minunate portrete şi figuri actoricesti; după marele roman „In preajma Revoluţiei" în care d-l C. Stere sculptează în uriaşe blocuri de granit atâtea figuri vii, memoriile **Reginei Maria a României** *„Povestea vieţii mele" este cea mai citită şi savurată operă memorialistică apărută în ultimele săptămâni ; atât de citită, încât al doilea volum s'a epuizat într'o primă ediţie într'o singură săptămână.*

Regina Maria *şi-a scris aceste amintiri într'o surprinzătoare sinceritate şi franchiţă, şi într'o limbă literară, căreia traducătoarea din englezeşte,* **Margarita Miller-Verghy** *i-a păstrat toată eleganţa, toată limpezimea şi toată frumuseţa stilistică.*

Opera **Reginei Maria** *are un mare răsunet în străinătate — dar cu atât mai mare la noi — fiind vorba de ţara noastră, de evenimentele noastre politice, culturale şi sociale, de personalităţile noastre conducătoare în stat = cel de al treilea volum ce apare curând fiind consacrat epocei războiului din anii 1914-1918.*

Pentru a învedera bogatul talent cu care **Regina Maria** *portreteză figuri, vom da ca exemplu personalităţile noastre politice, aşa cum le-a văzut şi fixat Suverana noastră, în ordinea cărţii (vol. II).*

*

Dimitrie Sturdza şeful partidului liberal jeacă un rol mai mare în viaţa mea ; el a fost unul din cei mai des întrebuinţaţi ca poposiţi şi mi se pare că, de drept vorbind nu numai de formă se servea Unchiul (Carol I) pe numele lui. Dim. Sturdza era în adevăr omul care cu toată convingerea, opinea veşnice obiecţiuni. Uscăţiv, cărunt, violent, era un omuleţ pătimaş, secliv şi certăreţ cu un toxtevrico, dar era un om de valoare şi cât se poate de inteligent.

Unchiul avea despre el o naltă părere".

„Petre Carp cu monoclul înţepenit pe ochiu, mi-a plăcut dela început. Nu prea ştiu de ce, căci fiind nespus de ironic putea mai degrabă să-mi insuile teama, însă mai simţiam atrasă către el ; îmi plăcea obrazul lui. Avea un nas de iquilă, un cap chel de o formă ciudată, şi totdeauna înfăţişarea de a fi deosebit de curat şi de spălat. Sarcasmele lui mă intimidau, dar simţiam o mare bunătate sub înfăţişarea lui usturătoare, simţiam instructiv că-i plăceau şi că mă înţelegeam. Preţuia luptele mele, dorinţa mea de a răzbi, de a-mi croi calea şi de a-mi păstra personalitatea în ciuda slăvitelor. Intr'o zi mi-a spus : „N-am nici o grijă despre viitorul D-tale!" Cam morală, îl întrebai de ce. „Pentru-că am văzut cum de nenumărate ori ai biruit şi cum ai ieşit din încurcături !" Aceste vorbe mi-a dat de gândit. Intr'adevăr încurcăturile mele mă duseră uneori până la marginea prăpastiei, dar niciodată nu trecusem acea margină ; mă miram totuşi „Petre Carp urmărise diferitele mele întâmplări, nu-mi închipuiam că această importantă personalitate avea faţă de mine altă luare aminte decât cea cerută de relaţiile noastre oficiale".

„Cu Alexandru Lahovary n'am avut vre-o cunoştinţă mai apropiată, dar îmi amintesc de el ca de un om cu favoriţi, aproape negri, plin de bună-voinţă, însă cu gândul aiurea şi care îşi purta capul par'că tot ar fi căutat ceva mai departe de ceeace se afla în odae".

„Jacques Lahovary, ministru de războiu, era un domn plăcut, vesel, plin de bună-voe şi cu toate acestea un militar de seamă. Era foarte preţuit de Regele Carol, dar mai puţin de soţul meu, care în tinereţă iubea sever şi osândea pe cei ce erau socotiţi ca având o purtare uşuratecă ; generalul avea o fire

Continuare în pagina II-a

Renumitul local **LA PODGOREANUL**
DIN STRADA LAPUŞNEANU No. 4
este în măsură a trimite la domiciliu, la cerere, orice cantităţi de adevărate vinuri naturale din vestitele podgorii:
Colonel Gorgos şi din viile Carol Calmanovici
Pentru a combate criza am fixat preţuri EXTREM DE REDUSE după cum urmează:

Vin alb bun de masă lei	12 litrul		V:n alb tămăios lei	20 litrul
„ „ superior „	14 „		„ negru „	16 „
„ „ Riesling „	16 „		„ Bordeaux „	20 „
„ „ Pinot „	18 „			

Deasemenea avem în depozit vinuri veritabile de Cotnari, Feredeni şi Şoltăneşti.
Nu uitaţi a vă aproviziona şi cu rachiuri speciale din podgorii proprii

DURERI DE CAP
COMBATE ŞI VINDECA
NUMAI RENUMITUL PREPARAT
JAWOL
2 Cutia a 3 tablete 9 lei

Florăria „DOMNIŢA RUXANDA"
STR. LĂPUŞNEANU 12
vinde RĂSADURI pentru toate sezoanele, cu preţurile cele mai eftine; din GRĂDINA PROPRIE, varietăţi alese, precum şi TRANDAFIRI INALŢI.

MAGAZINUL
RADIO-MERCUR
depozitul exclusiv a produselor radiofonice „PHILIPS"
S'A MUTAT
tot în str. Lăpuşneanu la No. 40
fostul local al Agenţiei Braşcu

Luna Iaşilor

Se reconstitue aspecte din Iaşul de odinioară

O expoziţie permanentă - Numeroase distracţii

Pentru azi după amiază d. primar O. Racovitză a convocat consiliul municipal.

Ordinea de zi cuprinde problema societăţii apelor şi chestiunea „Lunii Iaşilor".

*

In ceiace priveşte problema apei, d. Racovitza va arăta modalitatea în care Municipiul este în măsură să stingă împrumutul belgian.

D. O. Racovitză va expune şi intenţiile în ceace priveşte „Luna Iaşilor".

Intr'o convorbire avută cu d-sa am aflat că se va instaura o expoziţie permanentă. Locul nu a fost încă definitiv ales.

In oraş, se vor reconstitui aspecte din Iaşul de odinioară. De exemplu: Arcul Academiei care unea clădirea vechei Academii Mihăilene (Liceul Naţional de azi) şi şcoalele de Arte-Frumoase.

Municipiul intenţionează să facă „Luna Iaşilor" cât mai atractivă.

Vor fi, ca distracţii, spectacole şi concerte în aer liber, curse, bătăi de flori, Luna-Park etc.

D. O. Racovitză va convoca curând toate forţele productive ale Iaşului pentru a purcede la treabă.

In August, „Luna Iaşilor" va deveni o realitate.

*

După 15 Mai, Municipiul va purcede la începerea nouilor lucrări edilitare.

Se vor dărâma clădirile expropriate în vederea deschiderii nouei străzi Cuza-Vodă-Stefan cel Mare. Desemenea, se va începe repararea integrală a străzii Zugravi-Uzinei, amenajarea grădinei din Lăpuşneanu, etc.

P. GRANCEA

Tenis C.F.R.

Casa de sfat şi cetire „A. D. Xenopol" de sub preşedinţia d-lui insp. Ciugulescu, a amenajat un frumos teren de tenis lângă gară.

Secţia de tenis condusă de d. insp. Barboiani, a început antrenamentul în vederea „Ceferiadei" ce se va ţine la Bucureşti la 25 Mai.

S'a hotărât ca pe terenul de tenis să poată juca şi ceferiştii ce nu sânt membri ai casei „A. D. Xenopol".

Taxa pentru întregul sezon a fost fixată la 300 lei.

Săptămâna aceasta se va mai amenaja lângă gara un teren pentru Volley-Bal, o masă pentru Ping-Pong şi o popicărie.

Inscrierile se primesc la sediul Casei „A. D. Xenopol" din Bulevardul Ferdinand No. 10.

Mulţumire publică

Pe această cale aducem cele mai vii mulţumiri Soc. „Pietatea Creştină" din Iaşi strada I. C. Brătianu 127, care prin delegatul ei dl. Mihail Nicodim a îngrijit de toate cele de trebuinţă la înmormântarea scumpului nostru soţ şi tată Titus Ştefanovici. Ţinem să afirmăm că numita societate, prin delegatul său, prin conduita cuviincioasă, punctualitatea şi corectitudinea de care a dat dovadă, merită toată cinstea, şi ne facem o datorie a ruga pe toţi creştinii a folosi serviciile soc. „Pietatea Creştină".

Tot odată îndemnăm publicul creştin din toate straturile sociale de a se înscrie în societatea de ajutor mutual „Caritatea Creştină" cu acelaş sediu, care acordă însemnate ajutoare de înmormântare în schimbul unei cotizaţii de 2 (doi) lei, la decedarea unui membru din societate.

Totdeauna recunoscători
ADELA ŞTEFANOVICI
soţie cu copii şi întreaga familie

Depurativul Salparil
este cel mai bun depurativ a sângelui stricat
Esenţă vegetală compusă din sucurile unor plante depurative şi stimulente. Se întrebuinţează cu mare succes în bolile cunoscute sub numele de: *gută, reumatism cronic, boli de piele, eczeme furonculi, mâncărimea şi erupţiunea pielii* la copii *scrofuloşi, debili, limfatici* etc. şi în vederea purificării sângelui.
Flaconul este însoţit de prospect.
Depozit General Farmacia Curţii Regale
Fraţii Dr. Konya S-sor Dr. E. Grozea
Unde nu se află se trimite cu mandat prin poştă.

DOCENT DOCTOR
GH. PLACINŢIANU
Chirurg şef de spital
BOLI DE FEMEI
Chirurgicale, Naşteri
Cons. 3—5 p. m.
Str. Aleea Alexandri 5

Ondulaţiuni permanente
nedăunătoare părului, durata garantată, la cunoscutul specialist
Coafor Demek S-sor Carol Podrazki
STR. LAPUŞNEANU

INTIMITAŢI
Regia: W. Barnowski
17 MAI
— LA —
TEATRUL NAŢIONAL
cu GEORGE VRACA
MANIA ANTONOVA
AURELION MAICAN
Biletele la „Braşcu"

Pedagogie practică

(Continuare din pagina I-a

Craiova, fu pen-ultima etapă a excursiei noastre, unde am admirat mult parcul Bibescu pe al cărui lac am făcut canotaj. Am vizitat biserica „Madona Dudu" in construcţie, un interesant muzeu militar precum şi vechiul şi vestitul liceu „Carol I" unde am şi fost găzduiţi.

Ultimele două zile ale excursiei le-am petrecut în *Capitala*, pe care mulţi dintre noi nu o văzuseră incă. Aici cu ajutorul tramvaelor am reuşit să străbatem distanţele destul de mari şi am vizitat muzeele: „Antipa" de Istorie Naturală; „Simu" artistic, Parcul Carol cu marele muzeu militar şi studio-ul dela Radio. Am făcut apoi câte o vizită ziarelor „Universul" şi „Dimineaţa" unde ni s'a făcut o frumoasă primire.

In timpul liber ni s'a permis să ne plimbăm pentru a vedea oraşul şi ca orice provinciali ne-am minunat de intensa mişcare şi agitaţie ce domneşte.

Seara am fost la Teatrul Naţional unde am avut câteva loji, aceasta datorită tot D-lui Berescu căruia îi rămânem recunoscători pentru străduinţa ce şi-a dat ca să profităm cât mai mult din excursie, cât şi pentru îndemnul şi sprijinul acordat în timpul anului. Deasemenea mulţumim mult D-lor Profesori Nichita şi Papastopol pentru camaraderia ce ne-au arătat şi pentru explicaţiile necesare în vizitările noastre.

Ceiace ne-a impresionat adânc în excursie a fost faptul că liceul nostru se bucură pretutindeni de un mare prestigiu şi de mulţi prieteni.

In toate părţile am fost primiţi cu multă amabilitate şi se găsea mai totdeauna un fost elev al Liceului Internat, care să se simtă fericit să-şi revadă un profesor în aceiaşi neobosită activitate, şi să ne privească cu duioşie.

Ne mândream de această consideraţie şi simţeam cu tărie infiltrându-se în noi, conştiinţa că avem ceva de continuat.

Abia acum putem aprecia îndeajuns adânca înţelegere şi solicitudine ce ne arată totdeauna d-l director Th. Bădărău, căruia îi rămânem sincer recunoscători, susţinându-ne şi încurajându-ne în munca noastră comună, ce ne dă satisfacţiunea unui „Self-Help" şi ne face să întrezărim o linie pe care s'o urmăm în viaţă.

Bogdan I. Andriescu-Cale

MI S'A FURAT una poliţă de Lei 20 000, în alb, emisă în anul 1928 de către d. Cavaliotti, în ordinul subsemnatului. O declar nulă şi fără valoare în mâna oricui s'ar găsi. Ioan Văleanu, Iaşi

AUTOMOBIL (Limuzină Buik) în perfectă stare, de vânzare. A se adresa Farmacia Dr. Beceanu.

DE VÂNZARE o parcelă 500 m. p. — Mangalia. Adresa: D-na Vuza str. Sf. Haralamb 8.

BACALAUREAT. — Informaţiuni precise asupra preparării: strada Lăpuşneanu 33 (tâmplăria Kommer).

DE INCHIRIAT 2 camere, bucătărie, bae instalată, str. Lăpuşneanu No. 6. A se adresa Banca Emanoil Marcovici, str. Ştefan cel Mare 15.

UN MARE SUCCES!
O CALITATE NEINTRECUTĂ!
UN PARFUM AL TIMPULUI!
POUDRE extase
PARFUMERIE
extase NORTIER

NOVAL
SUPRIMĂ DUREREA

Dr. M. Segal
Fost asistent la clinicile Prof. Dr. Grossmann şi Dr. Halle din Berlin
Boli şi Operaţiuni de **Nas, Gât şi Urechi**
ELECTROTERAPIE
Băi de lumină p. cap şi gât
Iaşi, Ştefan cel Mare 68
(casele Daniel)
Consult 3—6 p. m.

Refacerea liniei ferate

între Rusia şi România

Recent a avut loc la Tighina o consfătuire a delegaţiilor sovietică şi română, în ceiace priveşte reluarea traficului cu Rusia.

S'a hotărât urgentarea lucrărilor la podul de peste Nistru şi refacerea liniei ferate.

Dela Iaşi au luat parte d-nii Emil Niţescu, directorul regionalei c. f. r., ing. Ferdinand Bartsch şi Constantin Petriu, şeful biroul M. 3.

Comisiunea sovietică a fost reprezentată de trei ofiţeri şi doi civili.

Probabil până la toamnă se va relua circulaţia trenurilor între Rusia şi România.

Citiţi zilnic Opinia

Pentru sezonul de primăvară
VINDEM EFTIN

Poşete piele modele noi	Cuverturi Kelim p. pat, masă
Mănuşi de piele	Cuver. mari Kelim p. divane
Cravăţi de mătase	Feţe de mese şi şervete
Ciorapi p. dame, bărb. şi copii	Feţe de mese garnit. p. ceai
Ciorapi Adesgo preţ fabricei	Rodeuri p. perdele mod. noi
Chussette pentru copii	Stofe p. haine bărb. şi dame
Batiste bărb. şi dame	Dejalenuri calit. superioare
Chiloţi Maco şi fil d'ecosse	Silcoza şi batist p. lingerie
Chiloţi mătase, crepe satin	Eponjuri fine pentru rochii
Chiloţi Charmeuză	Picheturi imprimate de vară
Băşti franceze	Ultimele modele în tricotaje.

„GHEMUL ROŞ"
CUZA VODA 58

Ilustraţiunile politice româneşti

(Continuarea din pagina I-a)

de cuceritor de inimi, iar Prinţul dezaproba aventurile lui galante".

„Alexandru Marghiloman era omul elegant al partidului, bine îmbrăcat, zâmbitor, apropiat şi plăcut în purtare. Era bogat, ţinea cai de curse şi avea o casă întocmită cu belşug. Îi plăcea să primească şi primările lui dovedeau o largă risipă şi oarecare dorinţi de a uimi. Relaţiile noastre înfăţişeau pentru mine latura plăcută şi uşoară a vieţii; la el politica părea de mai mică însemnătate decât câştigătorii Derby-ului, decât Parisul, „le monde où l'on s'amuse".

O zi petrecută la vila lui Marghiloman („Albatros") era o zi plăcută şi Marghiloman ne făcea să uităm în totul că era *ministru*".

„Take Ionescu, atât de bine cunoscut şi în Anglia, era un orator strălucit şi trecea drept un om foarte deştept şi foarte plăcut. In discuţiunile dintre Rege şi Prinţul, îl auziam schimbând păreri asupra acestui tânăr plin de făgăduinţe, despre care amândoi povesteau că va avea o carieră strălucită, însă totdeauna adăogau: „numai de te-ai putea bizui pe caracterul lui".

Nu prea înţelegem ce vroia să zică; când întrebai pe tatăl meu, îmi răspunse că Take Ionescu n'avea moralitate în politică. Totuşi până în ziua de azi nu sunt deplin lămurite asupra acestor cuvinte.

N'aş putea spune că moralitatea şi politica au multe legături între ele, dar îmi închipui că şi aici, ca în toate lucrurile, sunt trepte deosebite. Take Ionescu avea inima călduroasă şi plină de înţelegere, avea mintea largă era plăcut la vorbă, însă îi lipsea curajul tipic, ceeace totdeauna m'a mirat. Intr'o zi mi-a mărturisit pe faţă, dar aceasta s'a întâmplat mult mai târziu şi nu'şi are locul aici".

„Despre Menelos Ghermani ştiam foarte puţin lucru; aflasem că trece drept un ministru de finanţe neîntrecut. Avea un tic ciudat, un fel de strămutat ce semăna a lătrat, care-i întrerupea toate frazele. Mi se pare că era un om de ispravă şi vrednic de încredere".

„Kalindern era nelipsitul sol al Unchiului de câte ori era vorba să primim vre-o dojană sau când era nevoe să ascultăm o predică. El era produsul neinduplicatului sistem al Unchiului, crainicul încărunţat al regalei lui nemulţumiri, de câte ori erau priviţi ca nesupuşi. Când nu-i venea la socoteală Unchiului să se certe el însuşi, Kalindern era trimis să ne mustre şi să ne aducă pe calea virtuţii".

Ion I. C. Brătianu, singurul om sub patru-zeci de ani, pe care, datorită situaţiei lui, aveam voe să-l întâlnesc.

Deşi împovorat de gloria tatălui, el, o personalitate prin el însuşi, şi ceiace pentru mine avea pe atunci mai multă însemnătate, Ion Brătianu al II-lea era un tovarăş cât se poate de plăcut; trebue chiar să adaug aici că avea slăbiciunea pentru femei. Inalt, însă chiar în tinereţe de o statură cam greoaie, avea ochi negri frumoşi, catifelaţi, însă vocea cam prea subţire. Ironia fără răutate, chibzuit până la vicleşug, nu lasă să scape nimic privirilor lui. Mişcările îi erau încete, indolente. Niciodată n'a prea dat atenţie felului cum se îmbrăca. In acea vreme era cu *grijă înnăbuşit* de către Dimitrie Sturdza, dar se vedea totuş un chip netăgăduit ce va avea să ajungă departe.

Brătianu, simţind că în mine era viitorul, nu făcu niciodată greşala de a mă privi ca pe o fiinţă fără însemnătate; că pentru el cel puţin, eu existam şi nu numai într'un singur înţeles al cuvântului.

Dar aşi spune că pe atunci îmi plăcea, aşi spune mai mult decât adevărul, dar era un om ce nu putea fi trecut cu vederea; îşi dădea toată osteneala ca să fie plăcut, era tânăr, ambiţios, departe văzător şi dela inceput fusese cât se poate de preţuit de către Regele Carol. Ca ministru al comunicaţiilor era datoria lui să ne însoţească de câte-ori călătoream prin ţară. Nu şi-ar putea închipui cineva un tovarăş de călătorie mai plăcut. Tovărăşia lui era înviorătoare, converzaţia hazlie, plină de duh, interesantă, dar cu toată puterea lui ademenitoare nu pierdea niciodată prilejul de a te face să să simţi că glumele lui nu erau decât învelişul unei personalităţi hotărâte şi neinduplecate ce se ascundea dedesubtul lor. Gata întotdeauna să glumească cu haz, nu voia să se uite că el era urmaşul cârmaşilor de azi.

Soţului meu îi plăcea Brătianu, însă nu fără o uşoară nuanţă de teamă; ştia însă bine cu ce fel de om avea de aface. Era în Brătianu ceva ce deştepta o senzaţie de nelinişte; mâna cu care te atingea era parcă îmbrăcată într'o mănuşă de catifea, sub care nu prea ghiceai ce se ascundea.

Brătianu era ademenitor cu femeile; îi plăceau şi ştia cu o nuanţă de orientalism să-şi pună în joc farmecul de cuceritor, avânt totuşi grija să nu fie niciodată amăgit".

„Alţi membrii ai partidului liberal erau **Jean Duca**, cel mai tânăr dintre ei. **Emil Costinescu** care semăna cu un Moş Crăciun de toată frumuseţea. Se svonea că nu era atât de bine-voitor cât părea, dar era bogat, avea o familie numeroasă şi prosperă şi în totul înfăţişarea unui patriarh. Intrucât mă privea pe mine, îmi arăta totdeauna multă simpatie.

Jean Duca era subţire, plin de vioiciune şi purta pince-nez. Tatăl său, inginer, era directorul căilor ferate; avea obrajii subţi, părea de o sănătate şubredă şi muri de tânăr.

Jean Duca era un strălucit orator; el şi Brătianu erau priviţi ca tinerii cei mai plini de făgădueli din tot partidul liberal. Pe *Jean Duca* l'am cunoscut mai puţin în tinereţe, decât în timpul din urmă. Mintea lui ageră, cercetătoare, plină de largă înţelegere, făcea din el un tovarăş înviorător.

Spuneam totdeauna că nu şi-ar putea cineva închipui un om care să ştie să asculte mai bine decât el. Iţi arăta interes pentru orice spuneai, preţuia orice deosebită însuşire a ta, şi se bucura de orice noutate cât de mică ce putea culege dela tine, dacă era cu haz. Se înflăcăra uşor; oamenii mari ai istoriei erau o desfătare pentru închipuirea lui aprinsă. Ii plăcea să mă audă povestind despre Regina Victoria şi rudele mele din Rusia, despre Regele Eduard, despre Kaiser. Era un democrat convins..."

„Ar mai fi mulţi oameni politici de pomenit, precum *Vasile Lascar, Theodor Rosetti, Alecu Constantinescu, M. Pherekide, Juvara, Maiorescu, George Cantacuzino, Fotin Enescu, George Mârzescu* etc., dar aceştia n'au fost amestecaţi atât de aproape în viaţa mea, cu toate că va fi vorba de ei mai târziu când voi povesti anii maturităţii mele".

*

Cetitorii vor observa că autoarea acestor minunate caracterizări psihologice despre ilustraţiunile politice româneşti, a depăşit cu totul distanţa ce în mod firesc există între capetele încoronate şi ceilalţi muritori, oricât de sus puşi ar fi.

Dezbrăcată de mantia regală, Suverana s'a apropiat, sufleteşte, de aceşti oameni pe care, cu darul inteligenţii şi culturei superioare, — şi cu spiritul ei de observaţiune, i-a luminat deplini pătrunzând caracterul, însuşirile şi particularităţile lor cele mai tainice.

Cu „Povestea vieţii mele" Regina Maria şi-a creiat o întemeiată reputaţie scriitoricească şi s'a afirmat ca una din cele mai talentate memorialiste.

C. SĂTEANU

x Dr. Brener *specialist mamoş*, boli de femei. *Cons.* 2—8 d. m. în str. Banu.

DURERI DE CAP FEBRĂ **TESTA** ANTINEVRALGIC NEÎNTRECUT **TESTA** DURERI DE DINŢI RĂCELI

Mitropolitul Nicodem şi Panait Istrati

Din vremea când marele romancier a fost găzduit la Mînăstirea Neamţu

Romanul „Biroul de plasare", Panait Istrati l-a scris la Mânăstirea Neamţ. Aici, în acest locaş de reculegere, regretatul nostru romancier a petrecut un an şi jumătate, în reconfortanta tovărăşie a I. P. S. Mitropolit Nicodem, care exercita pe atunci oficiu' de Stareţ.

Panait Istrati şi Vlădica Nicodem maestrul scrisului bisericesc, discutau adese ori, secondaţi de slătosul şi înţeleptul monah arhim. Valerie Moglan.

Prea cucernicul arhimandrit Valerie ne povesteşte unele amintiri de pre Panait Istrati.

*

Ziua Bobotezei din anul 1932,—spunea Istrati că nu o va uita nici odată.

După ieşirea de a slujbă, el l-a întimpinat pe Vlădica Nicodem, care oficiase şi îi zise:

—„Inalt Prea Sfinte, a fost o slujbă dumnezeiască. Cu cât duh şi cucernică e lavie aţi oficiat! Pot spune că din copilărie, când, agăţat de fusta mamei priveam slujba dela biserica satului, — n'am mai cunoscut o a doua înfrescionare a inimei mele, ca astăzi"...

Şi din ziua aceia, Panait Istrati asista zilnic la slujbele religioase.

*

Lui Istrati îi plăcea mult singurătatea. Deaceia, ori îl vedeai singur la vicernie ori plimbându-se prin pădure. Dar cel mai mult timp şi-l petrecea în casă unde scria de zor romanul „Biroul de plasare".

De multe ori Vlădica Nicodem îl invita la masă. Şi Istrati nu întârzia să vie. — Imi plac amarnic sărmăluţele cu smântână gătite la Prea Sfinţitul şi mai ales cuvântul lui deschis şi sincer care-mi merge direct la suflet".. — spunea Panait.

Când a plecat dela Mânăstire, Istrati i-a spus olumind P. C. Arhim. Moglan.

— Plec dela Neamţ cu profunde regrete şi... cu 5 kg. în plus".

Şi nici nu presimţea că, cu doi ani mai târziu, pământul îi va deschide drumul veşniciei...

GR. SPIRU

Divors la 75 ani!

Chişinău 6.—O interesantă cerere de divors a fost introdusă la tribunalul local.

D-na Vasilisa Croitoru din str. Caţâcovscaia 6, în etate de 75 ani, a cerut să fie despărţită de soţul ei. Soţii Croitoru au nouă copii.

Roşcovanul cu HARRY BAUR

Adunarea generală

a sindicatului ziariştilor profesionişti din Iaşi

Ieri dimineaţă a avut loc adunarea generală anuală a Sindicatului ziariştilor profesionişti din Iaşi. Şedinţa a fost prezidată de d. C. R. Ghiulea preşedintele sindicatului asistat de d-nii: I. Flavius secretar general şi L. Paul, secretar de şedinţă.

D. *Ghiulea* deschide şedinţa făcând o scurtă expunere.

Dl. *I. Flavius*, secretar general, face un raport amănunţit asupra activităţii sindicatului, aminteşte de pierderea lui Al. Mavrodi, membru de onoare şi Radu Ionel, membru activ, care a contribuit atât de mult la înjghebarea sindicatului.

Dl. *A. M. Frimu*, prezintă situaţia financiară, exprimând dorinţa unui local propriu şi mulţumind autorităţilor şi diferitelor personalităţi care au binevoit să sprijine sindicatul.

Dl. *I. Berg*, citeşte raportul cenzorilor, după care adunarea generală dă descărcare comitetului şi casierului.

Dl. *H. Burileanu*, prezintă proectul de buget pe 1935—1936, care este aprobat.

D. *Adrian Pascu* aduce mulţumiri preşedintelui şi comitetului din partea scriitorilor, pentru lăudabila iniţiativă luată de sindicat de a da o amploare specială „Săptămânii cărţii" la Iaşi.

Adunarea generală ratifică apoi în unanimitate alegerea ca preşedinte de onoare al sindicatului a I. P. S. S. Mitropolitului Nicodem al Moldovei, a d-lui prof. N. Daşcovici ca membru de onoare, a d-lor B. Cauşanschi şi S. Gall ca membrii activi, A. Marcovici-Acmar, membru stagiar, şi Vasile Moisiu, Enric Furtună şi Vasile Feraru ca membrii aderenţi.

D-nii: A. M. Frimu, Belfert şi Săveleanu, ieşiţi la sorţi sânt realeşi, primul ca vice-preşedinte şi ceilalţi ca membrii în comitet. In locul d-lui Al. Pogonat, demisionat, este ales în comitet, în unanimitate, d. Victor Munteanu.

Au fost apoi aleşi cenzori pe anul 1935 - 1936 d-nii Emil Serghie şi I. Berg.

Contra cenzurii

D. *L. Paul* propune şi se admite sindicatul care veghiază la apărarea libertăţii scrisului, să protesteze împotriva regimului cenzurei la care este supusă presa.

Reglementarea profesiunii

D-l *A. M. Frimu*, vicepreşedintele sindicatului, propune şi adunarea aprobă să se treacă deasemenea printre rezoluţiuni şi dorinţa expresă a sindicatului ieşan, ca proiectul de reglementare a profesiunei de ziarist să devină cât mai curând lege.

D. *Victor Munteanu* mulţumeşte pentru alegerea sa în comitet şi promite tot sprijinul pentru propăşirea sindicatului.

S'au adus mulţumiri d-lui C. R. Ghiulea, preşedintele sindicatului şi membrilor comitetului şi adunarea a luat sfârşit într'o atmosferă cordială care a continuat apoi la masa comună ce a avut loc la bodega „Podgoreanul".

Rubrica Sportivă

Cernăuţul dispune de Iaşi cu 2-0

Mâine: Liga de Est contra combinata Iaşi

A doua etapă a cupei: „*V. V. Tilea*", disputată între reprezentativele Cernăuţi şi Iaşi, s'a terminat în favoarea primei cu 2-0. Cernăuţenii au practicat un joc frumos şi eficace.

Dl. Crihan a condus insuficient.

Matchul a fost urmărit de peste 2000 spectatori.

*

Reprezentativa Cernăuţi a mai rămas la Iaşi, şi complectată cu jucători din celelalte districte (Iaşi, Kşinău, Bacău, Dorohoi) va forma echipa *Liga de Est*, care va pleca la Bucureşti, unde în ziua de 10 Maiu, se va întâlni cu *Liga de Sud*.

Pentru a se desemna jucătorii care se vor deplasa, Dl. Cpt. Toporăscu, selecţionerul echipei Ligii de Est, a aranjat pe mâine un match între echipa probabilă a Ligii de Est, şi o combinată ieşană. Matchul va fi arbitrat de d-l V. V. Bude.

SEMM

Informaţii

x RADIO.—Apreciatul violonist ieşan, d. *Const. Botez*, concertează astăzi seară la ora 9, la Radio-Bucureşti.

x Delegaţia permanentă a Municipiului întrunindu se Sâmbătă seara şi cercetând în amănunt chestiunea gheţei după toate datele cunoscute, a fixat preţul gheţei la 1.30 chilogramul loco fabrica şi la 1,70 kgr. transportat la domiciliu.

x **Durerea de bătături** te enervează şi te indispune. Remediul îl găsiţi în preparatul „ANTICALUS" soluţie şi pomadă care alină durerile şi desfiinţează bătăturile. Depozit Farmacia Dr. Ratianu str. Cuza Vodă 48.

x *Pentru sezonul de primăvară.*—**Asortiment special de parfumuri şi ape de colonie găsiţi numai la „ELEFANT".** 1

x Ciorapi ADY cu LEI 85 perechea vinde numai magazinul „FAVORIT" str. Cuza Vodă 62.

x Pentru *Monitorul Oficial* pierderi, citaţii publicaţii etc. se primesc la „Opinia", str. Lăpuşneanu 37.

Cursurile de limba engleză
sa predau Lunea şi Joia
Pentru incepătorii la 6 p. m.
Pentru înaintaţii la 7 p. m.
La Şcoala de băeţi No. 2 „Carol I" str. Toma Cosma.
Se mai primesc inscrieri.

Dr. GANCEVICI
consultă
BOLI DE PIEPT
str. Lăpuşneanu No. 19
intre orele 1—4 p. m

DOCTOR
I. SCHWARTZMAN
Fost asistent al clinicei din Paris
Boli inerne şi de copii
specializat în boli de inimă plămâni şi rinichi.r
Diagnosticul afecţiunilot de inimă cu aparatul Elecrocardiograf.
Tratamentul tuberculozei pulmonare cu pneumothorax artificial
Tratamente radicale pentru varice, eczemeşi ulcer varicos
Consultă intre 4—7
Str. Căpitan Păun 10. Telefon 11

DOCTOR
Corneliu Stoian
Genito-urinare, sifilis, venerice
Consultaţii 4—7
strada I. C. Brătianu 58

PHILIPS
Tip 638
Aparat „Super-Inductance" cu 6 lămpi pt. curent alternativ, construit după principii cu totul noui. Acord micro-index. Scala uşor înlocuibilă, etalonată, prevăzută cu numele staţiunilor. Recepţionează posturile străine fără antenă şi pământ. Redare excelentă. Execuţie superioară distinsă.
Singurul depozit pentru Iaşi
RADIO MERCUR
Str. Lăpuşneanu No. 40

SENZAŢIONALA DESCOPERIRE
a unui
NOU FEL DE A FACE PUDRĂ

Chimiştii francezi, după cercetări îndelungate, au aflat o nouă formulă pentru prepararea pudrei de obraz, prin care nasul lucios şi pielea unsuroasă se înlătură cu desăvârşire. In modul acesta se obţine un „lustru mat" perfect care ţine 8 ore. Nici ploaia nici transpiraţia nu-l poate nimici.

Secretul este un nou ingredient, „Spuma dublă", care este acum conţinut în Noua Pudră Tokalon, celebra Pudră de Paris. Acest ingredient face pudra rezistentă contra umezelii. Incredinţaţi-vă înşi Dv. făcând următoarea simplă experienţă. Acoperiţi un deget cu Noua Pudră Tokalon şi muiaţi-l într'un pahar cu apă. Scoţându-l veţi constata că e fără luciu nici umezeală, ci cu totul uscat şi de arătare „mată". Pudra rezistă umezelii, fiindcă conţine „Spumă dublă".

Acelaş lucru va fi şi cu obrazul Dv. Pielea Dv. nu poate deveni lucioasă dacă întrebuinţaţi Noua Pudră Tokalon. Puteţi dansa ore întregi într'o sală caldă şi tenul Dv. va rămâne aşa de proaspăt şi de drăgălaş ca la început. Incercaţi astăzi o cutie de Noua Pudră Tokalon şi veţi vedea cât de mult se deosebeşte de celelalte pudre, pentru că e singura cu secretul „lustrului mat". Frumuseţea fermecătoare, juvenilă ce veţi căpăta va face admiraţia şi invidia tuturor prietenelor Dv.

De vânzare la toate farmaciile, drogheriile şi parfumeriile din ţară. Noi preţuri reduse la Lei 45.—.

Parchetul de Iaşi a trimis circulări

pentru căutarea funcţionarului dispărut, N. Haulică

Am relatat dispariţia curioasă a funcţionarului ieşan Neculai Haulică de la secţia de întreţinere c. f. r. din localitate.

Până în prezent a fost semnalat în diverse oraşe, însă n'a putut fi găsit.

Sîmbătă, soţia sa, d-na Lucreţia Haulică din Str. Sit. Haralamb 12, s'a prezentat parchetului cerând ca soţul ei să fie pus în urmărire prin parchetele din ţara.

Nefericita soţie, mamă a 3 copii, arată că soţul ei era în ultima vreme suferind de nervi, şi se teme să nu încerce cumva să-şi curme viaţa.

Recent Haulică a trimis părinţilor săi o cartă postală prin care arată că este plictisit de viaţă şi că se va sinucide.

Intrucât a fost semnalat la Bucureşti şi Constanţa, s'a trimis o circulară parchetelor respective spre a se da de urma lui. S'a trimis deasemeni o circulară parchetelor din întreaga ţară.

Deoarece unii au afirmat că l'au văzut pe Haulică plimbându-se agitat pe malul mării la Constanţa, s'au dispus cercetări spre a se vedea dacă nu cumva s'a aruncat în mare.

DESS.

O mare adunare ieşenistă la Bucureşti

Acţiunea pentru propăşirea Iaşului - Chestiunea unui post de radio

Ce s'a discutat şi hotărît în şedinţa de ieri a comitetului ieşenist

In sala marelui colegiu de la universitate a avut loc eri după amiază şedinţa consiliului de administraţie al asociaţiei „Prietenii Universităţii".

Un post de radio difuziune la Iaşi

Şedinţa a fost deschisă de d. prof. *Tănăsescu*, preşedintele asociaţiei, care a expus activitatea asociaţiei „Amicii Universităţii" pentru apărarea instituţiilor ieşene şi moldovene. Comitetul ieşenist şi-a format un program de lucru, care prevede printre altele şi înfiinţarea unui post de radio-difuziune la Iaşi.

S'au primit memorii din partea multor comune din judeţele Moldovei, memorii semnate de preoţi, învăţători şi demnitarii satelor, cari cer să se înfiinţeze la Iaşi un asemenea post de radio. Aceste memorii au fost trimise la societatea de Radio-difuziune din Bucureşti, ele fiind un puternic argument pentru înfiinţarea la Iaşi, a postului de radio.

Activitatea comitetului ieşenist

Vorbeşte apoi d. prof. *Gr. T. Popa*, care a arătat că în cursul lunei trecute, secţiunile didactică şi economică ale asociaţiei, au întocmit referate privind viaţa economică şi problema aparatului de control al învăţământului.

Aceste referate vor fi publicate într'un volum, căci ele privesc nu numai Iaşului, ci întreaga ţară.

Comitetul ieşenist va întocmi un plan de urbanistică al Iaşului, care va prevede refacerea cartierelor şi repararea monumentelor şi bisericelor.

Adunarea dela Bucureşti

In continuare d. prof. Gr. T. Popa anunţă că asoc. „Amicii Universităţii" împreună cu „Cercul ieşenilor din Capitală", a convocat pentru ziua de 26 Maiu a. c. o mare adunare la Bucureşti, care se va ţine în sala Ateneului.

Vor lua cuvântul I. P. S. S. Mitropolit Nicodim care va vorbi despre bisericele şi monumentele ieşene; prof. Tănăsescu, despre rostul mişcării ieşeniste; Const. Meissner despre nedreptăţile făcute Iaşului în raport cu învăţământul; prof. Slătineanu, despre situaţia sanitară; primar O. wald Racoviţă despre situaţia edilitară, iar d-nii I. Teodoreanu şi Mihail Sadoveanu, despre trecutul literar şi politic al Iaşului.

D. prof. Gr. T. Popa dă citire unui proect de moţiune care urmează să fie votat la adunarea dela 26 Mai. Se va cere o descentralizare administrativă, astfel ca Iaşul să poate prospera. Moţiunea va fi înaintată şi suveranului.

O opinie favorabilă pentru Capitala Moldovei

la cuvântul d. *Oswald Racoviţă*, primarul oraşului care arată că va face intervenţiunile necesare pentru instalarea postului de radio difuziune la Iaşi. Şi crede că va obţine un rezultat favorabil, întrucât în întreaga ţară, există în prezent o opinie favorabilă pentru Capitala Moldovei.

Vorbitorul arată că ar fi bine să se ceară ca şi fabrica de automobile proectată de o societate americană, pentru ţara noastră să fie instalată la Iaşi.

D-sa face apel către toţi membri asociaţiei „Amicii Universităţii", să activeze cât mai intens pentru promovarea intereselor Moldovei.

Adunarea ia sfârşit, urmând ca întregul comitet să se întâlnească la 26 Mai în Bucureşti, când va avea loc marea demonstraţie ieşenistă.

I. Armeanu

✚

Zdrobiţi de durere: Ioan H. Borcea, soţ, împreună cu întreaga familie anunţă cu adâncă părere de rău moartea scumpei şi dragii lor

MARIA I. BORCEA

născută Preot Constantinescu Şef de birou cl. 1 Direcţia G-lă a Drumurilor

stinsă din viaţă în Bucureşti în noaptea de Vineri 3 Maiu după o scurtă şi groaznică suferinţă.

Inmormântarea va avea loc Marţi 7 Maiu ora 4 d. a. la Cimitirul Eternitatea Iaşi, unde se află depus corpul.

Rugaţi-vă pentru ea.

Roşcovanul cu HARRY BAUR

Rubrica cinematografică

După o pauză destul de lungă, „TRIANON"-UL ne-a adus o nouă şi minunată operetă. E vorba de: „*Beau să uit dragostea*", o realizare muzicală în care îşi fac reapariţia: *Herman Thimig*, *Leo Slezak* şi *Paul Hörbiger*, îndeajuns de cunoscuţi din alte realizări asemănătoare.

Gezav Balvary a lucrat cu mult zel şi atenţie, dând la iveală o lucrare de artă, iar muzica compusă de renumitul Robert Stolz, adaogă o nouă şi superioară calitate.

Al doilea film e: „*Doctor X*", o realizare de groază şi mistere. In rolurile prime apare: *Fay Wray* şi *Lionel Atwill*.

La „Sidoli" se reprezintă „*Contele de Monte-Cristo*", un film realizat după cunoscutul roman a lui Al. Dumas.

Filmul este o realizare uriaşă (are 20 acte) şi redă în mod fidel toate paginile vieţii tânărului Ed. Dantes, eroul cărţii lui Dumas.

Elissa Landi şi *Robert Donat* sunt protagoniştii acestui minunat film.

La „Phöenix" se reprezintă „*Roşcovanul*" („Poil de Carotte") realizat după romanul lui Jules Renard şi care e una din perlele literaturii mondiale.

Harry Baur este interpretul principal şi are o creaţie de toată lauda.

La „Roxy" se reprezintă „*Nunta în Tirol*" („La calul balan"), o minunată comedie muzicală, în care apar *Else Elsher*, *H. Junkerman* etc. Al doilea film e reluarea marelui succes: „*Jocul dragostei şi al morţii*" cu *Ramon Novarro* şi *Helene Hayes*.

VG.

„*TRANSSYLVANIA*"
Banca Generală de asigurări S. A.
Fondată in anul 1868
Asigurări de tot felul. Fonduri de rezervă Lei 132.068.948
Reprezentanţa generală Iaşi
Max Thau
Str. Căpitan Păun 9. Telefon No. 303
Deoarece Transsylvania nu este cartelată poate încheia asigurări după tarifele cele mai avantajoase.

AZI LA CINEMA SIDOLI
Contele de Monte Cristo
în interpretarea marilor artişti
ELISA LANDI şi ROBERT DONAT
Complectare la program:
Filarmonica din Viena execută Dunărea Albastră de Strauss şi Jurnalul Sonor Fox

APARTAMENTE
IN CASA BLOCK
DIN STRADA CUZA-VODA No. 16
între casele Em. Marcovici şi Teitler
a 4, 3 şi 2 camere, vestibul şi dependinţe, confort modern
de vânzare
Preţuri convenabile
A SE ADRESA LA
Arhitect A. Klepper
STR. LAPUŞNEANU 35
Telefon 118

ULTIMA ORĂ

D. dr. Costinescu şi Iaşul

Fapte şi ecouri dela vizita ministerială de ieri

D. dr. I. Costinescu a vizitat ieri Iaşul.

De astă dată ministrul sănătăţii a fost primit de fruntaşii localnici.

Vizite

D. dr. Costinescu venea din judeţul Vaslui. A făcut o lungă vizită la sanatoriul de la Bârnova, dând ascultare lămuririlor date de către d. dr. Gancevici, conducătorul sanatoriului de tuberculoşi. Trebuie relevat că scopul acestei vizite este dorinţa d-lui dr. Costinescu de a se interesa de tuberculoză în dubla sa calitate de ministru al sănătăţii şi preşedinte al Ligii naţionale pentru combaterea tuberculozei.

D. Costinescu a mai vizitat sanatorul dela vila „Greerul" şi spitalul „Izolarea", făgăduind ajutoarele necesare.

Masa comună

Intâlnirea d-lui dr. Costinescu cu demnitarii ieşeni a avut loc la dejunul de la „Corso".

Au participat la acest dejun, d-nii Osvald Racoviţă, Iancu Zipa, Th. Zipa, Justin Adace, Mircea Bădăreu, Vasiliu-Voina, Ed. Lăzărescu, Diaconescu, Rusovici, Baldovin, I. Botez, Em. Serghie, Panerţ, şi Stalambolţu, precum şi medicii, d-nii dr. Slătineanu, Bălteanu, Bulău, Cădere, dr. C. Vasiliu.

Masa a fost foarte animată, discutându-se mai ales chestiuni sanitare. N'au lipsit nici glumele reuşite, dintre care menţionăm aceia a d-lui Iancu Zipa.

Ministrul afirmând că a prevăzut o sumă mai mare pentru circomscripţia model şi pentru spitalul de izolare, d. Iancu Zipa interveni:

— „Până acum, se zicea că *„turcul"* plăteşte; de acum se va spune că turcul încasează".

Se ştie că profesorului Slătineanu i se zice *turcul*.

— „Să dea D-zeu să fie aşa",—răspunse d. Slătineanu.

Despre Iaşi

Sfârşitul mesei a fost chiar duios.

S'a vorbit de Iaşi. D. dr. *Costinescu*, a declarat:

—„Cu toate că la o masă prietenească nu se ţin cuvântări, totuş sufletul meu îmi impune să vă zic câte-va vorbe. Imi este drag Iaşul, căci sunt ieşean de origină. Fac pentru Iaşi tot ce-mi este cu putinţă. Aş dori să fac mai mult, dar nu mai depinde de mine, ci de ministrul de finanţe".

D. *Osvald Racoviţă*, primarul municipiului, răspunzând ministrului, îl omagiază pentru tot ce face şi adaogă: „Am toată nădejdia că veţi şti să convingeţi pe ministrul de finanţe şi veţi da Iaşului tot ajutorul dorit".

D. Costinescu răspunde:

„— Iaşul e frumos, Iaşul are cartiere ce pot fi invidiate. Sunt adevărate staţiuni climaterice. Iaşului îi trebue însă apa şi sper că problema o veţi rezolva, spre mulţumirea generală. DAN

Culisele politice

Ce este cu acordul Tătărescu - Goga?

Se zvonise în ultima vreme, cu destulă stăruinţă, despre intrarea d-lui Octavian Goga în actualul guvern liberal.

Oficiosul averescan „Indreptarea" crede a lămuri chestiunea în felul următor:

D. Tătărescu ar fi acceptat o colaborare cu gogiştii, în vederea modificării Constituţiei. D. Goga trebuia să intre în cabinet şi se fix se un număr de mandate pentru gogiştii în noile Camere Constituante.

Pe neaşteptate, însă, d. Tătărescu a renunţat la acest plan, sau cel puţin l-a amânat, pe motiv că au survenit împrejurări care-l obligă să nu facă nici o schimbare până la înapoierea d-lui Dinu Brătianu din străinătate.

Prezintând această versiune, „Indreptarea" adaogă misterios că: sânt în curs evenimente de o importanţă covârşitoare...

Numai că asemenea expresiuni misterioase sânt întrebuinţate prea des de unele ziere,... şi totuşi nu se întâmplă nimic „covârşitor". Astfel că...

Roşcovanul

Sinuciderea impresionantă

a unui preot

Soroca 6.— In com. Hortop (jud. Soroca) şi-a pus capăt zilelor, preotul Iosif Stratan, parohul bisericii din acea comună.

Preotul Stratan a fost recent mutat dintr'o parohie bogată, într'una săracă. Având familie grea şi neptând face faţă cheltuelilor, preotul s'a sinucis. El a înghiţit o puternică otravă. Moartea i-a fost fulgerătoare.

Alegerile în Franţa

pentru Consiliile generale

Paris 6.—Ieri s'au efectuat în toată Franţa alegerile pentru consiliile generale (alegeri ad-tive).

Au candidat 1 800,000 persoane, pentru 450,000 locuri.

Din rezultatele cunoscute până acum, reesă că partidele radical-independent, radical-socialist, republican de stânga şi comunist îşi păstează situaţia de mai 'nainte. Socialiştii au unele pierderi.

La Lyon, d. Heriot a căzut în balotaj.

Atacul curios al unor bandiţi

la un canton pe linia Iaşi-Vaslui

Aseară pe la ora 9, semnalul de alarmă de la cantonul 245 dintre staţiile Rebricea şi Buhăeşti, a fost tras timp de câte-va minute. D-lui Teodorescu, şeful gării Buhăeşti i s'a părut suspect acest lucru.

A chemat imediat doi jandarmi dela post şi urcându-se într'o locomotivă, s'au deplasat până la canton.

Abia şi-au făcut apariţia pe linie şi trei bandiţi care se aflau în faţa cantonului, au luat-o la fugă spre o pădurice din apropiere.

Jandarmii s'au luat pe urmele lor.

Incercând să intre în canton, au găsit uşa clădirii baricadată cu şine de fier şi pietre. Inăuntru se auzea tipete. Deblocând uşa, jandarmii au intrat în clădire, unde au găsit pe cantonăreasă cu copii ei.

Ea a povestit că pe la ora 8, trei indivizi au apărut pe linie şi se apropiau de canton. Văzându-i înarmaţi, a încuiat uşa.

Bandiţii au somat pe cei dinăuntru să deschidă, căci altfel vor trage focuri de armă.

Femeia nu s'a supus şi atunci bandiţii au descărcat câteva focuri. Apoi au baricadat uşa, pentruca cei din clădire să nu mai poată ieşi.

Se bănueşte că cei trei bandiţi voiau să oprească acceleratul de Bucureşti, care urma să treacă peste puţin timp.

S'a deschis o anchetă.

Fuziune între vaidişti şi gogişti?

Bucureşti 6.—In cercurile vaidiste se observă o tendinţă de apropiere şi chiar de fuziune cu partidul naţional-agrar (gogist).

O întrevedere a şi avut loc între d-nii Goga şi Tilea.

D. Vaida va sosi la Bucureşti în ziua de 10 Mai şi se va întâlni cu d. Goga pentru a examina chestiunea unei colaborări sau a unei eventuale fuziuni.

Fuziunea averescano-georgistă

Se dă ca sigur că d-nii mareşal Averescu şi Gh. Bratianu au decis în principiu fuziunea partidelor lor. D. Averescu devine preşedinte de onoare; iar d. Bratianu preşedinte activ.

A rămas în discuţie titulatura partidului fuzionat.

Atitudinea d-lui Maniu

Sighet 6. — La congresul naţ.-ţărăniist din Maramureş, d. Aurel Socol a criticat acţiunea d-lui Vaida.

Apoi a declarat că d. Iuliu Maniu nu va accepta răspunderea guvernării, decât dacă i se va da mână complect liberă.

Alegere comunală

Giurgiu 6. — Ieri s'a făcut alegerea comunală la Giurgiu, cu următorul rezultat:

Guvernul 2080 voturi; 24 mandate.

Vaidiştii (D. R. Ianiţescu) 1065 voturi; 12 mandate.

Naţ.-ţărăniştii	682 v.
Georgişti	244 v.
Gogişti	200 v.

Naţ.-ţărăniştii au depus o contestaţie, acuzând pe vaidişti că le-a luat semnul electoral.

Medicii vor să facă grevă

Medicii spitalelor din Bucureşti sânt în plină agitaţie. Ei sânt nemulţumiţi că li se aplică legea cumulului, pentru că primesc salerii la spitale în afară de alte retribuţiuni. Or pentru cei mai mulţi medici salarul lunar nu trece de o mie de lei.

Medicii din Bucureşti au făcut intervenţiuni la ministere în aceasta chestiune. Dacă nu vor primi satisfacţie, ei sânt decişi să declare o grevă demonstrativă.

ŞTIRI POLIŢIENEŞTI

Goana pe străzi

a unui creditor după un datornic

O întâmplare nostimă s'a petrecut în localitate.

D. Gh. Gugaci din str. Simion Bănuţiu, a împrumutat d-lui Gh. Bostan din Găureni-Iaşi, o sumă de bani.

Astă noapte creditorul a întâlnit pe debitor în oraş. D. Gugaci a cerut banii, iar d. Bostan, drept răpuns, a luat-o la fugă a urmat o goană pe străzi între creditor şi debitor. In cele din urmă, gardianul public a pus mâna pe d. Bostan şi la cererea d-lui Gugaci l-a condus la comisie, unde se va descurca chestiunea.

AGRESIUNI. — D. Filaret Popescu, chelner la cârciuma d-lui G. Şmil din str. Nicolina nr. 54, a reclamat poliţiei că un client care consumase în cârciumă şi se cam ameţise, l-ar fi lovit în cap cu o sticlă şi l-a însângerat. După declaraţiile unui client, agresorul ar fi fiul cârciumarului Martha Bulic din str. Crucii.

Se cercetează.

— Altă agresiune s'a întâmplat pe str. Socola. Dora Boca Mihai din str. Lăpuşneanu a declarat unui gardian public că ar fi fost acostată şi lovită de tinerii Avram Pincas din str. C. Negri 32 şi Isac Moscovici din str. Sf. Andrei nr. 20.

Furturi. — Azi dimineaţă, când gardianul public N. Roman a făcut revizia postului, a găsit descuiată uşa atelierului de croitorie al d-lui Herşcovici din str. Cuza Vodă No. 60.

Fiind anunţat patronul şi făcându-se revizia atelierului, s'a constatat lipsa unui costum de haine şi a unei perechi de pantaloni.

— D. Grigore Pisa din str. General Cernat 29 a fost învinuit de sora d-sale, că i-ar fi furat păsări din curte şi apoi a încercat să le vândă în piaţă.

— O încercare de spargere s'a înregistrat la d. Ilie Budescu, care posedă un pavilion în piaţa Halei. Hoţii fiind simţiţi, au dispărut.

DIVERSE.—Un început de incendiu s'a declarat la imobilul d-nei Taitler din str. Alexandri No. 5.

Focul a fost stins de locatari.

— Au fost conduşi la poliţie V. Silber din str. I. C. Brăteanu 141 şi D. Luca din str. Ştefan cel Mare 6, fiindcă ar fi făcut scandal la reprezentaţia de aseară dela Teatrul Naţional.

— Au mai fost conduşi la Biroul judiciar tinerii P. Buranciuc din str. Sf. Andrei 3 şi F. Mircea din str. Sf. Andrei 23, fiindcă se plimbau cu biciclete pe str. Ştefan cel Mare şi dădeau peste pietoni.

— Este cercetat la poliţie V. Condurache din Gropniţa-Iaşi, care a adus în localitate 20 miei tăiaţi clandestini.

Rep.

x Guiere „ETERNA" toate formele moderne au sosit la magazinul „FAVORIT".

Incident la Botoşani

la o conferinţă a d-lui M. Sadoveanu

Botoşani 6.—Invitat de Asociaţia studenţilor botoşăneni, marele scriitor d. Mihail Sadoveanu a ţinut o conferinţă despre epoca lui Ştefan cel Mare.

Un grup de tineri a început să vocifereze şi să întrerupă pe conferenţiar. A intervenit poliţia şi a evacuat pe turbulenţi; apoi conferinţa a continuat în linişte.

Succesul guvernului jugoslav

în alegerile parlamentare

Belgrad 6.— Alegerile pentru Skupcină au decurs în linişte. Guvernul a obţinut succese zdrobitoare în Serbia de Sud, Banat şi Bosnia.

Guvernul are 222 mandate, iar opoziţia unită numai 147.

Grandioasele serbări regale

de la Londra

Londra 6.— O lume imensă a sosit la Londra, pentru a asista la marile serbări jubilare în onoarea regelui George şi a reginei Mary.

Astăzi se oficiază un serviciu divin la catedrala istorică Sf. Pavel. Apoi se vor forma cortegii imense cu primii-miniştrii Dominionurilor, invitaţii, familia regală, suita şi armata.

Regele va rosti un mare discurs către toate persoanele imperiului Britanic. Solemnitatea este transmisă la radio.

Căsătorie princiară

Stokholm 6. — Vineri 24 Mai va avea loc căsătoria prinţului moştenitor Frederik al Danemarcei, cu prinţesa Ingrid a Suediei.

PARDESIE ELEGANTE
un nou transport de modele Parisiene şi Vieneze au sosit la mag.
„FANTASIO"

D-nii Venizelos şi Plastiras

condamnaţi la moarte

Atena 6.—Tribunalul marţial a condamnat la moarte, în lipsă, pe d. Venizelos, generalul Plastiras, Conduros şi Tanakakis.

12 inculpaţi au fost condamnaţi la închisoare, între care d. Gonatas şi un fiu al lui Venizelos.

Foştii prim-miniştrii d-nii Cofendaris şi Papanastasiu au fost achitaţi.

x A fii frumoasă şi atrăgătoare este problema ce rezolvă Crema Miraculoasă. Această cremă distruge petele şi coşurile de pe obraz, albeşte şi catifelează pielea dându-i un parfum delicios. Depozit Farmacia Dr. Ratianu strada Cuza Vodă 48.

Informaţii

x Socec repară Stylouri.

x Mâine seară are loc la Teatrul Naţional premiera comediei „Visuri americane" de Profira Sadoveanu.

Spectacolul se anunţă foarte atractiv.

x *Jurământul recruţilor.* — Pe platoul regimentului 7 Roşiori din localitate, a avut loc ieri dimindaţă, cu deosebit fast, solemnitatea depunerii jurământului recruţilor contingent 1935, din garnizoana Iaşi.

S'a oficiat o slujbă religioasă şi s'au ţinut cuvântări ocazionale despre importanţa jurământului de credinţă.

x Ieri, au avut loc acasă la d. deputat Iancu Zipa, câteva conciliabule în legătură cu apropiate schimbare la conducerea Camerei de comerţ.

Citiţi zilnic Opinia

Jubileul şi Adunarea generală

a soc. „Caritas-Humanitas"

La Societatea Caritas-Humanitas s'a serbătorit ieri după amează împlinirea a 34 ani dela înfiinţarea societăţii.

Dl. M. Rozenblat, preşedintele societăţii, a rostit un frumos discurs, relevând rolul important al acestei instituţiuni.

Cu acelaş prilej a avut loc şi adunarea generală a Societăţii. Adunarea a aprobat raporturile de gestiune cetite de d. Moscovici.

D. Rozenblat a propus apoi modificarea unor articole din statut, care deasemeni au fost probate.

Apoi comitetul şi-a depus mandatul.

A fost numit un comitet provizor, care va prezida alegerile de Duminica viitoare.

REP.

Staţiunea Meteorologică Agricolă Copou-Iaşi

Buletin Meteorologic
din 6 Maiu 1935

Temperatura aerului la 8 ore dimineaţă 9.

Temperatura minimă absolută în cursul nopţei minus—1

Temperatura maximă absolută a zilei precedente 15,2

Presiunea atmosferică la 8 ore dim. 776,4.

Umeditatea atmosferică în procente 65.

Direcţia vântului liniştit.

Starea cerului senin.

Prevederi de timp.— Presiunea atmosferică extraordinar de rădicată ceea ce indică că timpul se va menţine răcoros cu slabă brumă noaptea; cerul senin.

Starea agricolă şi prevederi agricole. — Brumele succesive din ultimele nopţi, au stricat viile, luându-le 40—50 la sută din rod; asemeni a atins şi nucii precum şi legumele răsărite timpuriu. Se continuă semănatul porumbului; câmpul se prezintă bine.

Şeful Staţiunei *I. Titu*

Sosirea d-lui Titulescu

Bucureşti 6.— D. Titulescu a sosit aseară în ţară. Astăzi s'a oprit la Sinaia şi va fi primit în audienţă de M. S. Regele.

Diseară, d. Titulescu vine la Bucureşti.

x La Bucureşti a încetat din viaţă bătrânul amiral N. Graţoschi, fost aghiotant al Regelui Carol I.

Ceasornicăria Maiman
din strada Cuza Vodă
s'a mutat în Piaţa Unirei
(alături de mag. Paşa) Deschiderea Marţi 7 Maiu c.

Ghiaţa artificială
se vinde loco fabrica cu preţul de Lei 1.30 kgr. iar transportată şi distribuită la domiciliu cu preţul de Lei 1.70 kgr.
Pentru a stimula consumul acordăm marilor consumatori: cofetari, berării, cârciumari şi pescari un rabat însemnat numai contra abonament pentru cantitate fixă zilnică. Depozite de desfacere în detaliu se află:
Hala Centrală, Piaţa Sf. Spiridon, Str. Cucu 3 şi str. Uzinei lângă Coroana. GHIAŢA S. A. R.

Astăzi la Phoenix
Pathe Nathan prezintă marele film francez
Roşcovanul
cu marele tragedian *HARRY BAUR*
Al doilea film
PAIAŢELE CIRCULUI
cu Gabriel Gabrio şi Gina Manes

AZI la ROXY Cele mai bune filme din stagiune
LA CALUL BALAN
(Nunta în Tirol) Comedie muzicală cu Hansi Niese, H. Junkerman, Else Elster
Al 2-lea film
Jocul dragostei şi al morţii
JURNALUL PATHE completează programul

Pentru sănătatea ochilor Dvs., adresaţi-vă numai magazinului de specialitate

Optica modernă ARGUS
IAŞI, --LAPUŞNEANU 43
vis-a-vis de Hotel Palace
CALITAŢI SUPERIOARE
PREŢURI MODERATE

CAUT FEMEIE GERMANĂ
să vorbească româneşte, cu bune referinţe, la fetiţă 3 ani. Str. Mitropoliei 2.

Doctor în medicină
SOLO SCHREIFEL
BOLI INTERNE, PIELE,
Venerice, syfilis
Raze Ultra Violete
Diathermie
consultaţii şi tratamente zilnice între
7—10 dim. şi 2—9 seara
Duminica între 8—1 dim.
Str. Anastasie Panu 70
(vis-a-vis de Palatul Administrativ)

TABLETA
NEVRALGINE
JURIST
ia cu mâna DUREREA de CAP

ANUL XXXI No. 8419

ABONAMENTE

Lei 350 . . . . pe un an
„ 180 . . . . „ 6 luni
„ 90 . . . . „ 3 „
„ 1000 . . Instituţii publice

ATELIERELE TIPOGRAFICE
IAŞI. — STR. LĂPUŞNEANU 37

Telefoane { Redacţia 391
Administraţia 394
Serviciul de noapte 367

1 LEU

OPINIA

Ziar popular cotidian

MERCURI 8 MAI 1935

BONUL No. 33

SERIA 60-a
Premii Gratuite
OPINIA

DEVIZA: La seria aceasta câştigul cel mare va fi al meu.

Anarhie oficială

Ne pare foarte rau ca sântem puşi în situaţia de a înfăţişa un act al primăriei Iaşilor, — un nou act, — care înseamnă o promovare indirectă a spiritului anarhic.

E vorba de declaraţiunile de impuneri. Primăria a fixat termen prea scurt şi cu sancţiunea amenzii pentru acei care nu depun declaraţii. Procedarea e cam nefirească şi mai severă decât a fiscului.

Era suficient de normal ca sancţiunea pentru nedeclarant să fie impunerea din oficiu, fără nici o amendă (cum e la fisc). Dar să lăsăm chestiunea aceasta.

Termenul de declaraţie a expirat la 1 Mai. Primăria a făcut o prelungire până la 9 Mai, cu adaosul unei amenzi de 100 lei (urmând ca, după această dată, amenzile să fie mai mari).

Ce s'a întâmplat însă ? Dela 1 la 4 Mai, s'au primit declaraţiuni, fără încasarea amenzii. Operaţiunea a decurs până Sâmbătă 4 Mai ora 11 a. m. când s'a dat ordin ca amenzile să se încaseze pe loc. S'a executat noul ordin până la ora 4 p. m. din aceiaşi zi, în care interval de timp unii cetăţeni au plătit ştraful de 100 lei.

Pe la ora 4 p. m. a sosit un nou ordin : că nu se mai percepe amenda de 100 lei.

Astfel, o sumă de cetăţeni (cei dintre orele 11 jum. 4 p. m. Sîmbătă 4 Mai) au fost păcăliţi ; şi *păcăliţi de o autoritate publică* !

Se înţelege că aceşti cetăţeni, pe viitor, vor fi foarte circumspecţi, refuzînd a face plăţi la primărie,— ca să nu se păcălească încă odată.

Şi în acest chip, însăşi primăria determină o stare de spirit anarhică, şi o zăpăceală în dauna cetăţenilor şi a oraşului în general.

Lr.

Ţara pacifistă şi ţara războinică

Un ziar din Paris a întreprins o anchetă, întrebând pe cetitori: „Care credeţi că este ţara cea mai pacifistă şi ţara cea mai războinică" ? Din numeroasele răspunsuri primite, s'a obţinut următorul rezultat:

ELVEŢIA (cu 8.439 voturi) este considerată ţara cea mai pacifică; iar GERMANIA cu (6.334 voturi) este socotită ţara cea mai războinică.

Printre ţările pacifiste au mai obţinut multe voturi: Suedia, Norvegia, Danemarca, Franţa şi Olanda iar ca ţări războinice mai sânt considerate Ungaria şi Japonia.

Din toată lumea

Orchestronul. — Un muzicant din Londra a inventat un nou şi interesant instrument muzical, care a fost botezat „orchestronul". Este vorba de un aparat enorm, cât cinci piane. Aparatul lucrează cu un mecanism electric.

„Orchestronul" imită o orchestră întreagă, fiind împărţit în mai multe porţiuni pentru vioară, pian, trompetă, flaut, clarinet, saxofon, violoncel, etc. In faţa fiecărei porţiuni se află un număr de clape, ca la o maşină de scris, clape pe care sânt însemnate notele muzicale în câteva game. Muzicanţii apasă pe clape după notările partiturilor compunând astfel melodia.

Un concert la „orchestron" constituie un spectacol interesant. Ai impresia că muzicanţii lucrează la mai multe maşini de scris. Dar în loc de litere care alcătuesc cuvinte, ei scot sunete care compun lucrarea muzicală.

Acest nou instrument, bine perfecţionat, tinde să înlocuească orchestrele.

*

Vin de 1500 ani — Lîngă Pystian (Cehoslovacia) s'au făcut săpături arheologice, cu care prilej s'a descoperit un mormînt vechiu din secolul al cincilea. In acel mormînt, printre alte obiecte, s'au găsit şi două garafe cu vin.

Vinul şi-a păstrat numai culoarea, dar şi-a pierdut atît aroma cît şi gustul. Garafele au fost depuse în mormînt, după un vechiu obiceiu al cavalerilor germani.

Vinul de 1500 ani va fi păstrat ca o curiozitate în muzeul istoric din Praga.

*

Omul care aduce noroc—Un anume Telleaz din Madrid se bucură de o faimă curioasă. El este socotit că aduce noroc la loterie. Şi într'adevăr toate lozurile care au fost cumpărate prin dînsul, au obţinut cîştiguri importante.

De aceia Telleaz este un personaj foarte căutat. Mii de oameni din Spania nu cumpără decît lozurile alese de acel om norocos, care în felul acesta face afaceri admirabile.

Ciudat este însă faptul, că personal Tellcaz n'are şansă.

De câte ori a jucat el la loterie, de atâtea ori a pierdut.

*

Liga contra geloziei. — Este cea mai nouă ligă ce s'a înfiinţat la Chicago (Statele-Unite). Intr'un interval foarte scurt, această grupare a reuşit să capete câteva sute de membri.

Aceştia s'au declarat contra geloziei. Ei fac o intensă publicitate, susţinând că gelozia este un sentiment urât, care complică dragostea şi provoacă în mod inutil cele mai multe drame.

Interesant este că liga şi-a propus să înfiinţeze şi o clinică pentru geloşi, întrucât mai mulţi medici americani pretind că gelozia se poate vindeca printr'un tratament special.

Anglia în sărbătoare

Feeria dela Londra-Aspectul palatului regal-Repetiţia generală a serbărilor

Celebrii cai din Windsor, ai regelui George V al Angliei, care au fost înhamaţi ieri la careta de gală a suveranilor britanici, cu prilejul grandioasei festivităţi dela Londra.

După cum am relatat, ieri au început în toată Anglia marile serbări regale. Exact ieri, la 6 Mai, s'au împlinit 25 ani, de când regele George şi regina Mary s'au urcat pe tronul Marei Britanii.

Festivităţile acestui jubileu se pregătesc încă din Noembre anul trecut. Cei mai renumiţi arhitecţi şi artişti din Anglia, împreună cu maeştri de ceremonii dela curtea regală din Londra, au lucrat jumătate de an pentru întocmirea programului şi aranjarea serbărilor.

Steaguri şi lampioane

Londra are un aspect într'adevăr feeric. Aproape toate străzile, dar mai ales marile bulevarde, sânt bogat împodobite cu steaguri, covoare, ghirlanzi şi lampioane.

Un ziar din Londra a angajat special zece oameni să cutreere metropola şi să numere lampioanele şi drapelurile. Ei au putut număra 11.472 steaguri şi 8.957 lampioane. Dar cu siguranţă multe au rămas nesocotite.

Palatul regal prezintă în special în timpul nopţii o înfăţişare splendidă, ca un tablou din basme. S'au instalat lămpi şi reflectoare puternice, care scaldă întreg palatul într'o baie de lumină. Sute de fotografi vin în fiecare seară, spre a prinde imaginea feerică a palatului regesc.

Landoul regal

In vederea acestor sărbări, timp de două luni de zile s'a lucrat la înfrumuseţarea landoului regal. Careta a fost splendid lustruită şi un pictor a zugrăvit pe mătasa portiţelor figuri alegorice din istoria Angliei.

Deasupra celor două uşiale landoului s'a poleit cu aur coroana cu emblema regală.

Deasemenea caii regelui George s'au bucurat de o atenţiune specială. De câteva luni ei au fost supuşi la exerciţii de dresare. Caii au parcus de nenumărate ori drumul dela palat la catedală, fiind supraveghiaţi tot timpul de îngrijitori. Animalele n'au fost lăsate în pace, decât atunci când au dovedit că îndeplinesc perfect serviciul cerut.

In ultimul timp caii s'au bucurat într'adevăr de un tratament... regesc. S'au odihnit cu prisosinţă şi au consumat hrana cea mai bună.

Repetiţia generală

In săptămâna din preajma serbărilor, s'a făcut o repetiţie generală, la care a asistat şi prinţul de Wales, ce s'a ocupat în chip deosebit de aranjamentul ceremoniilor.

Servitorii din palat, lacheii dela poartă, valeţii, vizitii, paznicii, etc., au trecut printr'un examen sever. Ei au repetat de zeci de ori însărcinările date şi nu s'au odihnit decât după ce au îndeplinit totul în chip deosebit.

La acelaş examen au fost supuşi detectivii palatului, poliţiştii şi soldaţii care sânt incolonaţi pe străzi, precum şi tot personalul serbărilor.

Repetiţia generală a durat o zi întreagă, ca la un spectacol grandios.

In palatul regal

In palatul regal din Londra domneşte un fast fără seamăn. Au fost expuse toate podoabele Curţii, sfeşnice mari de argint, vase splendide de aur şi cristal, gobelinuri scumpe, tablouri artistice, statuete şi obiecte vechi.

Totul strălucește. Ai impresia că te poţi oglindi în fiecare lucru.

Saloanele impunătoare şi scările de marmoră îşi prezintă covoarele grele în diverse culori. Pe ferestre şi etajere speciale, din vase mari şi scumpe, flori în tot felul de nuanţe răspândesc un parfum fermecător.

Măreţia şi ordinea impresionează profund. Servitorii în costume pitoreşti cu nasturi sclipitori şi fireturi alte, stau ca nişte sfinxi în locurile lor. Fiecare îşi cunoaşte rolul. Nu scot un cuvânt şi păşesc ritmic şi măsurat, ca nişte automate vii.

In palatul regal s'a înfiinţat şi un serviciu special pentru primirea felicitărilor şi transmiterea răspunsurilor.

La acest serviciu sânt ocupaţi în permanenţă opt funcţionari. Ei vor avea de primit şi de expediat câteva zeci de mii felicitări şi răspunsuri.

Alt serviciu cu 15 funcţionari controlează ziarele din toată lumea, spre a aduna tot ce se scrie despre jubileul regal.

Marile serbări vor dura până la 25 Iunie. Aceste festivităţi, prin grandoarea şi răsunetul lor, sânt menite să reprezinte unul din cele mai importante evenimente ale anului.

Ecouri dela repetiţia generală

Viaţa din Holywood,

redată la Teatrul Naţional

— Date despre piesa „Visuri americane" —

Premiera de mâine a piesei *„Visuri americane"* de Profira Sadoveanu-Popa, va fi un mic eveeiment. Intâi, e o piesă originală în dublu sens: „piesă românească" şi „ideie originală"...

D-na Profira Sadoveanu a transpus pe scenă visul unei fete din Iaşi doritoare să ajungă stea de cinema, încadrat între momentul de adormire şi acel în care se trezeşte dându-şi seama că viaţa nu poate fi învinsă prea uşor când îţi lipsesc mijloacele. Piesa are o mare calitate obţinută cu atât mai greu cu cât canavaua pe care e brodată acţiunea din punct de vedere teatral constitue o mare dificultate tecnică: e o piesă plină de sinceritate. Autoarea a ştiut să-şi rupă din suflet şi să-şi scrie gândurile curgător, logic şi frumos.

Montarea

Intre două acte reale, actul al doilea care e vis, constitue o mare dificultate tecnică pe care Dl. Ion Sava a căutat să o rezolve cât mai pe înţeles, cât mai eftin şi cât mai nou. Dealtfel regia d-lui Ion Sava e caracterizată prin aportul de invenţiune personală adus fiecărui spectacol. Anul acesta din cele 19 piese ce s'au jucat s'au repetat la teatru, 14 printre care cele mai grele, au fost puse de domnia-sa şi în fiecare publicul a avut o altă surpriză mergând până la scena rulantă din „Rataţii". In „Visuri americane" dl. Ion Sava a găsit *„formula visului pe scenă"*.

Spectacolul

D-na Profira Sadoveanu a compus spectacolul foarte variat prin prezentarea în două acte a unor personagii bine conturate psihologic şi scoase din viaţa noastră eşeană ; iar în actul a doilea prin prezentare unor personagii fanteziste făcând parte din imperiul Holiwoodului. In plus a adus pe scenă cunoscuţii actori de cinema ca: Greta Garbo, Adolf Menjou, Charlie Chaplin, John Gilbert, Marlene Dietrich etc.

In compoziţia actului 2, fiind nevoie de un divertisment muzical şi coreografie

D-ra Eliza Petrăchescu

şi în speţă fiind vorba de America, s'a făcut apel la un cunoscut eşean, tânărul Sergiu Celibidachi, care e un desăvârşit artist.

Dacă Dl. Celibidachi ar lua în această direcţie calea Americei, în scurt timp ar ajunge. Să faci singur şi fără şcoală la Iaşi ceia ce face d-sa la fel cu cea ce în America se face cu şcoală şi tradiţie, e mai mult decât o obişnuită aptitudine. Plin de ritm şi fantezie, atât în muzică de jazz cât şi în „steep", dl. Celibidache e neîntrecut, d-sa a compus muzicile, s'a ocupat de dansuri şi va dansa personal.

Interpretarea

D-ra Eliza Petrăchescu deţine rolul principal. Cunoscută publicului din „Scene din stradă", va fi din nou aplaudată într'un rol pentru care nu trebue nimic decât: *mult talent.*

In celelalte roluri se disting : d-nele Mărioara Davidoglu, Fl. Bulgaru şi El. Col. Nicolau, în cele 3 fete dinaintea războiului şi domnii A. Hagiac şi G. Sion, în două tipuri de bărbaţi, foarte diferite. Deasemeni un rol bun îl deţine d-l C. Stănescu şi toţi ceilalţi vre'o (şase zeci) la număr printre cari va stîrni senzaţie galeria actorilor dela Hol wood.

Premiera de mâine seara va fi un prilej de reală distracţie.

Petre Grancea

Lindbergh pregăteşte

un nou zbor îndrăzneţ

Din New-York se anunţă că Lindberg proectează un nou zbor îndrăzneţ. Este vorba de un raid America—Australia, pentru a stabili recordul de durată.

Zborul este foarte dificil şi mulţi aviatori au plătit cu viaţa încercarea de a parcurge această distanţă.

Lindbergh speră însă, că va reuşi să efectueze raidul şi să bată recordul de până acum.

Marele aviator va fi însoţit de soţia lui.

Radio în Germania fără plăci de gramofon

Sâmbătă a fost ultima zi, când posturile de radio din Germania au mai transmis plăci de gramofon. De acum înainte aceste posturi nu vor mai utiliza discuri.

Această măsură s'a luat în urma intervenţiei fabricelor de plăci de gramofon din Germania. Fabricele acestea arătau că merg spre faliment, din pricină că marea majoritate a locuitorilor ascultă plăcile la radio şi nu le mai cumpără.

Cererea fabricelor a fost găsită justificată şi astfel posturile de radio din Germania au primit ordinul să nu mai transmită plăci de gramofon.

Cronica Literară

„POVESTEA VIEŢII MELE"

de Maria, Regina României

Genul memorialistic ca şi cel epistolar, tocmai prin faptul libertăţei extreme ce lasă la latitudinea celor ce le practică, atât în ceia ce priveşte materialul omenesc cât şi în forma de redare, necesită, mai în largă măsură, calităţi de observaţie şi mai ales o pregnanţă de stil la care ar putea uşor renunţa alte genuri literare.

Poate aşa se explică de ce din mulţimea colecţiilor de „Memorii" şi de scrisori, doar vre-o câte-va mai prezintă azi suficientă rezistenţă, nu la modele literare ale vremei, ci la mentalitatea omului modern.

Poate aşa se explică de ce s'au strecurat imaculate printre capriciile generaţiilor scrisorile d-nei de Sevigné, pe care Proust le preţuia atât de mult ; poate aşa se explică dece fiecare generaţie puisează noui delicii în memoriile lui Saint-Simon. Şi tot poate din aceleaşi motive scrisorile unor personalităţi covârşitoare ca Voltaire sau Goethe, memoriile lui Napoleon, nu mai au decât căutare istorică.

Libertatea extremă acordată unui gen, nu este întotdeauna în avantajul scriitorilor şi al posterităţii. André Gide a dovedit-o cu prisosinţă, vorbind de arta clasicilor. Şi ce dovadă de libertate mai mare acordată memoriilor de cât atât de mult citita „Carte de la San Michele" ?

Al doilea volum al memoriilor Reginei Maria, ca şi primul de altfel, pare să circumvie căilor libere acordate genului, denotând o voluntară îngrădire.

Este drept că ordinea cronologică a evenimentelor nu este riguros observată, că prezentarea personagiilor se face fragmentar, prin tuşe succesive şi spaţiate, că multe accente încetând de a mai fi personale, capătă nuanţă prea vizibil politică. Dar liniile mari ale volumului sunt trasate sobru şi poate prea rigid pentru temperamentul ce însuşi se mărturiseşte impetuos şi n'ar îndreptăţi deloc titlul de „poveste"...

Cartea prezintă valoare excepţională, atât din punctul de vedere istoric, cât şi din cel stilistic. Şi aruncă asupra oamanilor şi evenimentelor, (oamenii de talie puţin obişnuită, dar pe care ne deprinsesem să-i vedem cu mentalitatea manualelor şcolare; evenimente convenţional interpretate), o lumină atât de vie, de nouă şi de personală, încât ne întrebăm dacă vom mai vedea de azi înainte oamenii şi evenimentele trecute în revistă de memoriile Reginei-mame, altfel decât prin prizma rândurilor acestei cărţi.

Veşnic cu un ironic zâmbet în colţul buzelor, cu o subtilă rancheţă în ceiace priveşte receptibitatea la tot ce e caracteristic, cu o vioiciune în alura descripţiei şi cu o deosebită cursivitate în angrenarea frazelor, totdeauna cu un curaj care parcă frizează ireverenţa la adresa mărimilor istorice, sau cu o duioşie care exclude cea mai uşoară umbră de sentimentalism demodat, ilustra scriitoare reuşeşte a ne încorda atenţia asupra cărţii sale, ca asupra acelui mai pasionat dintre romane.

Continuare în pagina II-a

CONVINGEREA
S'A FORMAT
că cel mai asortat și eftin magazin de parfumerie și vopselărie este numa
„VULPEA"
din str. Cuza Vodă 1
Proprietar Isac Goldenberg
Dep. de vânzare al Cremei și săpunului de lăcrămioare Dr. Beceanu cu prețuri originale.

AZI LA CINEMA SIDOLI
Contele de Monte Cristo
In interpretarea marilor artiști
ELISA LANDI și ROBERT DONAT
Complectare la program:
Filarmonica din Viena execută Dunărea Albastră de Strauss și Jurnalul Sonor Fox

TEST
A
OBSERVAȚI TABLETA
SUPRIMĂ DUREREA
Antineoralgic-neîntrecut
MIGRENE-RĂCELI-FEBRĂ
DURERI DE DINȚI
REUMATISME-JUNGHIURI

Doctor
Alexandru Lambescu
medic secundar în clinica II-a chirurgicală Spitalul Sf. Spiridon
consultă pentru
Boale chirurgicale, nașteri și boale de femei
zilnic între 1—3 și 7—8 p. m. în
Bulevardul Ferdinand 8
(deasupra farmaciei Irofte)

NOVAL
SUPRIMĂ DUREREA

x Pentru *Monitorul Oficial* pierderi, citații publicații etc. se primesc la „Opinia", str. Lăpușneanu 37.

Dr. M. Segal
Fost asistent la clinicile Prof. Dr. Grossmann și Dr. Halle din Berlin
Boli și Operațiuni de Nas, Gât și Urechi
ELECTROTERAPIE
Băi de lumină pt. cap și gât
Iași, Ștefan cel Mare 68
(casele Daniel)
Consult 3—6 p. m.

Teatru Cinema Trianon
Sub patronajul Societății
„AHWA"
va avea loc în ziua de
DUMINICA 12 MAI
ora 10 jum. dimineața
Concertul
D-LUI
JOSEPH CAHANE
TENOR
cu următorul program:
I. a) Lolita A. Buzzi-Pecci
b) Canta pe'me Ernesto de Curtis
c) E lucevan le stelle (Tosca) G. Puccini
II. a) Priscatore'e pusillecco E. Tagliafer
b) Nun me sceta „
c) Vesti la Giuba (Pagliacc) R. Leoncavallo
III. a) Doină Ilie I. Sibianu
b) Destăinuire-Basile Lupu
c) Cântec de leagăn I. Borgovan
IV. a) Che ghelida manina (Bohema) G. Puccini
b) Una furtiva lagrima (L'elisir d'amore) G Donizetti
c) Celeste Aida (Aida) G. Verdi
Biletele la Brașcu și la mag. Cristol

DOCTOR
A. Dascăl
Boli interne
Venerice și Sifilis
Tratamentul blenoragiei la barbați și femei.
Diathermie urologică și generală.
Consultații și tratamente 7½—10 a. m. și 2—9 seara.
Duminica 9—12 a. m.
Iași, str. Cuza Vodă 42
vis a vis de Camera de Comerț

DOCTORUL
I. M. SILBERSTEIN
Boli genito-urinare (venerice) și rinichi, sifilis
Cistoscopie și Uretroscopie
ELECTROTERAPIE
Tratamentul radical al Impotenței
Iași, strada Lăpușneanu 23
(lângă Buchholzer)
Cons. 9—12 și 3—7 p. m.

Dr. D. Hornștein
Medic de Spital
Specializat la Viena
(clinicele profesorilor Neumannn și Hayek)
în boli și operațiuni de nas, gât și urechi
Iași, str. Gh. Mârzescu 4
colț cu str. Brăttanu
Cons. 3—6
Telefon 357

DOCTORUL
R. DAMSKER
Str. Ghica Vodă No. 32
MEDICINA INTERNĂ, SIFILIS ȘI GENITO-URINARE
Diatermie și băi de lumină
Între 8—11 a m și 3—7 p m.

CABINET MEDICAL Dr. LEVY
Str. Cuza Vodă No. 13
BOLI INTERNE
(Boli de inimă și de plămâni)
Vindecă prin Raze ultra-violete și infra-roșii, Diathermie
Curenți electrici și Ionizări medicamentoase.
Tratamentul radical al
IMPOTENȚEI
și bolilor sexuale prin electricitate.
Consult. și tratamente 9—12 și 3—

Citiți zilnic Opinia

AZI la ROXY
Cele mai bune filme din stagiune
LA CALUL BALAN
(Nunta în Tirol) Comedie muzicală cu Hansi Niese, H. Junkerman, Else Elster
Al 2-lea film
Jocul dragostei și al morții
JURNALUL PATHE complectează programul

ADESGO, 57 ȘI 50, ADY 75,
ADY MANON, DARLING 60,
sunt ciorapii de damă reputați. In orice nuanțe, de găsit la
Magazinul FAVORIT
STR. CUZA VODĂ 62

In învățământul primar

2000 cereri de transferare

pentru 200 locuri vacante în regiunea Iași

La inspectoratul școlar s'a lucrat ieri la repartizarea cererilor de transferare primite din partea învățătorilor din regiunea inspectoratului ieșan.

Sunt peste două mii de cereri la un număr de 200 posturi vacante.

Comisiunea lucrează sub președinția d-lui inspector general Motăș și inspector Bănescu.

Săptămâna Cărții

D. revizor școlar Neculai Negru a dat ieri o circulară tuturor învățătorilor din județ, în legătură cu săptămâna cărții. Învățătorii sunt invitați să contribue la popularizarea cărții în masele poporului.

REP

„TEATRUL LIBER"

în preajma deschiderii stagiunii

„Teatrul Liber", noul teatru de dramă și comedie din localitate, își anunță deschiderea pentru Joi 9 Mai ora 9 p. m. cu piesa *„Moartea civilă"*, dramă în 5 acte de Paolo Giacometti.

In această piesă joacă întreg ansamblul teatrului în frunte cu d-nii *Ovid Brădescu*, (fost societar la T. N. din Chișinău, azi desființat) și Grig. G. Dimitriu (fost societar la T. N. din Cernăuți).

In celelalte roluri mai apar d-nii: N. Boter, Al. Macri și d-nele: Venera Stamatian, Sia Ferechide etc.

*

In timpul unei repetiții, am avut prilejul să stau de vorbă cu d. Grig. Dimitriu, ca directorul Teatrului Liber. Între altele, d-sa ne-a declarat:

— Am avut intenția de la început să pornim cu o piesă de mare succes. In rolul „Corado„", maestrul Brădescu are o formidabilă creație, care îl pune alături de marele său prieten Ion Manolescu.

„A doua premieră *„Cuceritorii"* (a și fost pusă în studiu) e o comedie de Charles Méré, o sinteză a spiritului și vervei franceze.

Am pus-o a doua, pentruca publicul ieșan să-l poată da la început revedea pe maestrul Brădescu, în două genuri deosebite, dar în cari e deopotrivă de sugestiv".

D. Dimitriu este chemat pe scenă la repetiție. Convorbirea noastră a luat sfârșit.

V. G.

✝ Arhimandritul Epifanie Dumitrescu

In Săptămâna Luminată, după ce și-a hrănit sufletul cu bucuria Invierii Domnului, a închis ochii pe veci, arhimandritul Epifanie Dumitrescu, starețul schitului *„Sf. Ion Teologul"* de la Vlădiceni, com. Bucium. A fost înmormântat în ziua Izvorului Tămăduirei.

Călugărul răposat era o figură cunoscută ieșenilor, care adesea ori îl zăreau pe străzile orașului într'un docarăș vechiu, tras de-o iapă, toldeauna pântecoasă. Era un om bun, blajin, harnic și plin de credință.

Din figura lui radia bunătatea și cuvioșia, însușiri de căpetenie, care trebuie să împodobească pe un adevărat călugăr.

Povestirile lui despre viața schimnicilor de la Sf. Munte Atos și despre desele lui călătorii acolo, erau interesante. Se știe, că schitul de la Vlădiceni aparține mănăstirii *„Prodromul"* de la Sf. Munte.

El era un om modest, însușire, care l-a făcut simpatic multora. N'aș scrie despre el, dacă nu l-aș fi cunoscut bine în două împrejurări. In vara anului 1924 a luat parte și el la însuflețitul pelerinaj al *Ateneului Popular-Tatarași* în Ardeal și Bucovina, pelerinaj de înfrățire a inimilor românești, căci duceam acasă la frații desrobiți, dragoste curată, cuvint inopinat, dans, muzică și cintec popular.

Unui călugăr nu-i stătea bine la schit și în chilioara lui tihnită? Ei bine, arhimandritul Epifanie, deși în vârstă, se avântă la drum lung, obositor și greu. Doria să-și cunoască țara și, atunci, avea cel mai bun prilej. L-a folosit, ca un bun cetățean. Pretutindeni, unde a fost nevoie—la Turda și în alte localități—am oficiat împreună servicii religioase. L-am văzut atunci lăcrămând și parcă întinerind...

Dar, l-am cunoscut bine și la un lucru mult mai greu. Schitul de la Vlădiceni, distrus de groaznica explozie a materialului de războiu rus, depozitat în vagoane pe linia ferată de pe valea Socolei, în care și-a găsit moartea și fostul starețe Soroceanu, a renăscut din cenușă și ruini, ca pasărea legendară *Foenix*, datorită energiei și muncii de zi și de noapte, a răposatului arhimandrit Dumitrescu.

Ba, încă mai frumos și mai bogat. Prin condici de milă, prin colecte și banii de la bunii creștini, călugărul gezelos pentru casa Domnului, nu s'a lăsat până n'a zădit din temelie ctitorie nouă. Și Dumnezeu i-a ajutat să-l vadă sfințit cu mare fast de însuși Chiriarhul Moldovei la 4 Noembrie 1928. Ziua aceasta a fost pentru el, desigur, cea mai mare sărbătoare din viață.

Un călugăr, un preot, plini de râvnă pentru biserică, poate săvârși minuni. Iată pentru ce, acest modest călugăr prin activitatea sa pe o.orul bisericesc, poate servi multora de pildă. De acest schit și-a legat numele deapururi. După ce și-a văzut visul cu ochii, poate odihni în pace lângă frumoasa ctitorie. Dumnezeu să-l învrednicească de cununa cea nevestejită, căci s'a luptat lupta cea bună...

PR. N. V. HODOROABĂ

„Povestea vieții mele"

(Continuarea din pag. I-a)

Mantia de bronz pe care o aruncă asupra mareței și atât de puțin cunoscutei figuri a Regelui Carol I.; broderia cu care îmbracă pe cocheta Regină-poetă Carmen Sylva; caricaturile ingulgente sau sin geroase ale câtorva oameni politici și schițele rapide ale câtorva evenimente, sunt prea neobișnuite pentru ceiace obișnuiam a gândi până acum, pentru a nu provoca un interes extrem și a nu da îndemn să ne revizuim imaginile ce le primisem gata formate pentru colapodul istoric al generațiilor.

Acestea sânt motivele pentru care cartea de față ese din comunul genului și pentru care recomandăm imperios lectura ei, pentru cei ce nu s'au grăbit încă să o facă.

DINU RĂUȚU

Roșcovanul

Vizita d-lui ministru dr. Costinescu la Spitalele Spiridoniei

După cum am relatat, d. dr. I. Costinescu, Ministrul Sănătății, a fost ieri în localitate.

După dejunul dela „Corso", d. dr. Costinescu și-a exprimat dorința de a vizita și așezămintele Spitalului Sf. Spiridon.

Insoțit de d. dr. C. Vasiliu, efor al spitalului, cum și de d-nii: ing. O. Kieser și D. Samson, conducătorii serviciului technic al epitropiei, Ministrul Sănătății a vizitat clinicele, rămânând încântat de curățenia și ordinea ce domnește în această instituție.

La ora 4 p. m. d. dr. Costinescu insoțit de d. dr. Vasiliu, d-nii: ing. O. Kieser și D. Samson sau suit într'o mașină, plecând să viziteze și spitalul din Roman, propietatea tot a epitropiei.

In drum, s'au oprit la Strunga de unde au luat pe d. Manolescu, Ministrul Industriei și Comerțului, care a acceptat cu plăcere invitația colegului d-sale de a vizita acel spital.

D. efor dr. C. Vasiliu, a arătat distinșilor oaspeți lipsurile de care suferă acest așezământ, solicitându-le tot odată și ajutorul necesar pentru terminarea lucrărilor de reparațiune.

D. dr. Costinescu a promis tot sprijinul, declarând că, deocamdată nu poate da mai mult de un milion de lei, banii care pot fi ridicați dela B-ca Națională din Iași.

D. Manolescu-Strunga nu s'a lăsat mai prejos și a declarat că acordă un fond de 250.000 lei.

*

La Slănicul-Moldovei continuă cu asiduitate lucrările de îmbunătățire a stațiunii.

Cu o deosebită insistență se procedează la amenajarea s'randului, care probabil va fi dat în concesiune.

Lucrările sunt făcute după planurile întocmite de d. ing. Kleper din Iași.

V. G.

Pentru economii bugetare

Se vor suprima unele Ad-ții Financiare din Moldova

Un distins funcționar de la finanțe ne informează că în cursul acestei luni se vor contopi câteva administrații financiare din Moldova.

Se afirmă astfel că se vor contopi administrațiile mai mai mici, cum ar fi de exemplu, acelea din Roman, Bacău, Vaslui și alte județe cu populație mai puțin numeroasă.

Contopirea administrațiilor ar avea de scop o serie de reduceri pe cari ministerul finanțelor intenționează să le facă în bugetul ministerului.

Rep.

Unii slujbași județeni

încă nu și-au primit salariile

Deși ne aflăm în Mai, o parte din funcționarii prefecturei de județ încă nu și-au primit salariile pe Aprilie.

Slujbașii, printre cari, pretorii și funcționarii de la plăși, au făcut numeroase intervențiuni la d. prefect Zapa.

Eri prefectul județului a trimis o nouă telegramă ministerului de interne prin care solicită de urgență acreditivul pentru salariile rămase neplătite.

Certuri și amenințări

Femeia Ioana Dodoloi din str. Caragiale 61, s'a plâns justiției în contra tânărului Ion Petcu din str. Sfț. Lazăr. Pe motivul că reclamanta ar refuza să-i dea în căsătorie fica, o amenință cu moartea.

— O altă reclamație a fost făcută de Profira Huhulea din Șos. Ciurea 12 în contra ginerelui ei Const. Tudorache.

Acesta este învinuit că ar maltrata și amenința pe reclamantă și pe fiica ei.

Parchetul a dispus cercetări.

O reclamație delicată

D-ra Viorica Bulgăre din str. Regt. 1 C. F. R. a reclamat poliției următoarele.

Dânsa arată că era curtată de multă vreme de vărul ei Gh. Bulgăre din același cartier, însă ea îl respingea.

In ultimul timp presiunile lui au devenit mai insistente. Intr'o bună zi, d-ra Bulgăre s'a pomenit în casă cu vărul ei care ar fi încercat s'o violeze. Ea a reușit să scape, însă s'a ales cu răni pe față și corp.

Se cercetează.

Pentru bustul lui Lambrior

1) Grigore Guțu prof. Galați 800 lei, 2) Doctor Petru Flor Piatra-N. 500 lei, 3) Liceul Internat Iași 1500 lei, 4) V. Cireș, prof. Iași 500 lei, 5) General I. Popovici, Buc. 2000 lei.

Comitetul face stăruitoare rugăminte a se grăbi cu trimiterea sumelor destinate acestui nobil scop, urmând a se continua lista începută astăzi.

Agresiune

D. Const. Gromicu, slujbaș la primăria Iași, domiciliat în str. I. C. Brăteanu 157, a depus o reclamație la poliție în care declară următoarele:

Intr'una din serile trecute, pe cînd se întorcea acasă din oraș, a fost întîmpinat de doi domni (frații V. și F. Carp). Aceștia, fără niciun motiv, l-ar fi maltratat groaznic, trîntindu-l la pământ și călcîndu-l cu picioarele. Apoi le-au amenințat că „îl vor ucide ca pe un cîne".

D. Gromicu mai arată că agresorii amenință mereu și familia d-sale. Deaceea, d-lui cere permisiunea de port-armă, pentru a se pune în gardă, contra unui alt eventual atac al agresorilor.

Rep.

Informații

x **Urmărirea unui răufăcător.** — Chestura ieșană a primit o adresă dela poliția Bârlad prin care se cere arestarea individului Costică Panaiteanu, autorul mai multor furturi în acel oraș.

Panaiteanu s'ar afla la o rudă din Iași.

x Cabinetul de instrucție a dat ordonanță de trimitere în judecată a fostului primar din Costuleni de Gh. I. Mihailă.

Acesta este acuzat de rea administrare și deturnare de fonduri.

Dosarul a fost trimis Tribunalului, care i-a fixat termen.

x **Contra durerilor musculare, articulare, sciatice** de natură reumatică sau gutoasă, întrebuințați **Frantzbrandwein Mentoformic Dr. Ratianu** aprobat de Consiliul sanitar Superior. Alină durerile redând buna dispoziție. Depozit Farmacia Dr. Ratianu Iași, Cuza Vodă 48.

Renumitul local
LA PODGOREANUL
DIN STRADA LAPUȘNEANU No. 4
este în măsură a trimite la domiciliu, la cerere, orice cantități de adevărate vinuri naturale din vestitele podgorii:
Colonel Gorgos și din viile Carol Calmanovici
Pentru a combate criza am fixat prețuri EXTREM DE REDUSE după cum urmează:

Vin alb bun de masă	lei 12	litrul	
„ „ superior	„ 14	„	
„ „ Riesling	„ 16	„	
„ „ Pinot	„ 18	„	
Vin alb tămâios	lei 20	litrul	
„ negru	„ 16	„	
„ Bordeaux	„ 20	„	

Deasemenea avem în depozit vinuri veritabile de Cotnari, Feredeni și Șoltănești.
Nu uitați a vă aproviziona și cu rachiuri speciale din podgorii proprii

Telegramă

Reprezentanţa Generală a Societăţei de Asigurare

„Steaua României"

IAŞI

Str. Ştefan cel Mare 11 etaj

La tragerea pentru amortizarea poliţelor de asigurări care a avut loc eri 6 Maiu a. c. a eşit câştigătoare între alte polițe ale Soc. „Steaua României" şi „Ancora" şi Poliţa de Asigurare No. 72948 Tarif C. Am Ancora a

Doamnei CLARA GRUNBERG din Iaşi

soţia D-lui LEON GRUNBERG „UNICON" Str. Ghica Vodă

câştigând suma de:

LEI 50.000 (cinci zeci mii)

Achitati suma cuvenită fericitei câştigătoare.

Direcţiunea „Steaua României"

Naţ-ţărăniştii se pregătesc de guvernare

D. prof. Costăchescu dă dispoziţie să se întocmească listele de primari

In şedinţa de aseară a clubului naţional-ţărănesc d. prof. N. Costăchescu a făcut o expunere asupra congresului general al partidului, arătând că acum partidul — cu programul şi tactica aprobată — se află pe drumul cel bun, înlăturând orice echivoc.

D. Costăchescu subliniind rezultatul alegerilor de la Argeş, a evidenţiat că ţărănimea întoarce spatele guvernului şi îşi pune speranţele în partidul naţional-ţărănesc.

D. Costăchescu a cerut şefilor de sectoare să nu înceteze nici un moment propaganda şi să fie gata în orice moment pentru orice eventualitate.

In acest scop d-sa a recomandat ca de pe acum să se întocmească listele de primari.

Delegaţia permanentă a luat apoi o serie de măsuri pregătitoare pentru marea manifestaţie naţional-ţărănistă, care va avea loc la Iaşi la jumătatea lunii Iunie şi la care vor participa d-nii Mihalache, dr. Lupu, Madgearu şi alţi fruntaşi.

Consiliul municipal a aprobat

tranzacţia Primăriei cu Statul

în problema apei

Am ajuns la soluţionarea definitivă a problemei apei la Iaşi? Se pare că aşa este, judecând după cele petrecute la şedinţa de aseară a Consiliului municipal.

D. Osvald Racoviţă pune în discuţie transacţia intervenită între municipiu şi stat, prin legea specială votată în ultimele zile ale parlamentului.

Prin această transacţie, statul acordă Iaşului 120 milioane lei pentru stingerea împrumuturilor pentru apă inclusiv cel belgian, şi 122 milioane în rentă, pentru datoriile ce le are statul pentru apă către comună.

In concluziunile sale, primarul arată toată bunăvoinţa guvernului pentru Iaşi şi afirmă că prin aceste mijloace problema apei va fi definitiv rezolvată. Roagă aprobarea şi autorizarea de a mulţumi guvernului şi unanimităţii parlamentului pentru sprijinul dat.

O evocare impresionantă

In rândul georgiştilor nu se vede nici o enervare.

La cuvântul d. C. Toma, care în chip duios omagiază memoria lui Georgel Mârzescu, care cel dintâi în 1919 s'a ocupat de datoria moală de a despăgubi Iaşul pentru toate suferinţele îndurate în timpul războiului. Mulţumită lui Mârzescu, s'au acordat Iaşului 4 milioane în 1919, 8 în anul 1923 şi 4 în anul 1924. De atunci ajutorul a stopat, iar transacţia pentru împrumutul apei, de sub primariatul d-lui Bogdan, n'a fost executată.

Apoi d. Toma face unele obiecţiuni în sensul de a se şti, dacă prin legea nouă nu se renunţă la marile despăgubiri ce se cuvin Iaşului, după în demnul lui George Mârzescu.

Îi pare bine că d. Racoviţă a renunţat la contractul *Valery*—şi declară, în numele său şi al prietenilor politici, că aprobă tranzacţia.

*

Dl. P. Bogdan, crede că tranzacţia, va rezolvi problema, dar mulţumiri se cuvin numai d-lui Osvald Racoviţă.

*

D. primar Racoviţă arată că tranzacţia priveşte numai problema apei, şi nici decum celelalte obligaţiuni ce le are statul faţă de Iaşi.

Tranzacţia se aprobă în unanimitate.

D. Osvald Racoviţă mulţumeşte d-lui Toma şi prietenilor săi, precum şi întregului consiliu, pentru deplinul concurs ce i-au dat.

La urmă, d. Toma exclamă:

—„Să dea Dumnezeu ca statul să se ţină de cuvânt".

DAN

Preţul gheţei

In şedinţa de aseară a consiliului municipal, d. X. Eraclide a rădicat chestia preţului gheţei.

D. primar Osvald Racoviţă, arată toate cercetările făcute în această privinţă şi precizează că societatea „Ghiaţa" e în pierdere. Fabrica nu lucrează decât în timpul verei; din 400 Cârciumari, numai 90 îşi procură puţină ghiaţă; iar cînd cerul e puţin înourat, camionetele se înapoiază la fabrică cu toată marfa. De altfel, în multe oraşe, ghiaţa artificială e mai scumpă ca la Iaşi.

Consiliul a ratificat hotărârea, în această privinţă, a delegaţiei permanente.

Conferinţele pentru muncitori

După cum se ştie, inspectoratul muncii din localitate a organizat un ciclu de conferinţe populare, pentru muncitorii dela fabricele locale.

Sâmbătă 11 Mai, ora 9 jum. seara, d. dr. Const. Bulău, medic la Casa de Asigurări Sociale, va conferenţia la fabrica Ţesătura-Socola, despre gazele de luptă.

Vor asista toţi lucrătorii dela acea fabrică.

VECHIUL ATELIER — DE LENGERIE **„POLLO"**

S'A MUTAT

tot în str. Ştefan cel Mare No. 3

(vis-a-vis de magazinul Luca P. Niculescu)

O nouă întâmpinare

din Podul-Iloae

în jurul cazului d-lui dr. Th. Bulău

Primim:

Domnule Director

Subsemnaţii delegaţi ai adevăratei Organizaţii Naţional-Ţărăniste din sectorul Podu-Iloie şi din satele învecinate, aducem la cunoştinţa publicului cum că cele publicate în scrisoarea apărută în „Opinia" pe data 27 | 4 | 935, în jurul cazului D-lui dr. Th. Bulău şeful nostru, sunt complect neexacte, întru cât aşa numitul comitet ce semnează acea scrisoare este format dintr'o adunătură de diferiţi indivizi care au la activul lor diferite chestiuni infamante şi chiar condamnări. Unii din ei, au fost cândva membrii ai organizaţiei noastre şi ei au fost excluşi de noi din sfatul partidului din Podul Iloaei. Alţii din ei care semnează scrisoarea, declară că au fost semnaţi fără să ştie pentru ce chestie, de către un domn nalt cu lulea în gură, care a venit zicea el, din partea clubului dela Iaşi, să culeagă semnături de partizani. Şi aceştia cată să vorbească acum de rău şi să defaime pe Dl. dr. Th. Bulău, care ne-a fost şef de sector timp de 12 ani şi care ne-a fost şef iubit de toţi partizanii acestui partid, căci întotdeauna cu cuvinte frumoase şi pilde asemenea ne-a îndemnat la muncă cinstită, la iubirea partidului Naţional-Ţărănesc şi a programului acestui partid.

Iar la chestia cu telegrama trimisă de Organizaţia Naţional Ţărănească d-lui şef Ion Mihalache, desminţim cu desevârşire cele spuse de acei d-ni pretinşi membri ai organizaţiei noastre, noi declarând că nici unul din ei nu au luat parte la întrunirea când s'a dat telegrama; afară de delegaţii şi membrii adevăraţi ai organizaţiei noastre, în număr de peste optzeci; lucru care se poate vedea la casa noastră de sfat pe copia telegramei semnată de noi toţi şi cu cunoştinţa şi aprobarea noastră. Deci noi delegaţii şi membrii adevăratei organizaţii Naţional Ţărăniste din sectorul Podu Iloaei, declarăm că cele scrise de acei indivizi în pomenita scrisoare publicată în ziarul Dvoastră, sunt lucruri mincinoase şi necuvincioase faţă de Dl. dr. Th. Bulău şeful nostru iubit, şi rugăm cu tărie pe Dl. N. Costăchescu să cerceteze care este adevăratul scriitor al acelei scrisori, care ne necinsteşte şi pe noi şi partidul nostru, ca D-sa să se convingă care sunt adevăraţii luptători care au cinstit organizaţia din Podu-Iloae şi care sunt acei mincinoşi care astăzi au îndrăzneala să tulbure sectorul nostru şi să batjocorească cinstea vechilor membri credincioşi şi devotaţi partidului.

Primiţi vă rugăm toată stima noastră:

Delegaţii Comitetului din târg Podul Iloaie.

Costache Nastasă, Haralamb Blanariu, Grigorie Stoica, Ioan Stoica, Dr. Şmil Iancu, Dr. R. Rozenthal, Dumitru Nastase, Ştefan Tudose, Spiridon Pavel, Mendel Meirovici, Vasile Tifinic, Ioan Siminiuc, Alexandru Tudose.

Membril Partidului din târg Podu Iloaie.

Const. Tifinic, Septicianul V-le, V-le Seredciuc, Ilie Caciuc, Strul Rozental, Gh. Gologan, Ion Radieriu, Gh. C. Arvinte, Ion Antonoei, Haral Tudose, Dumitru Poloşanu, Cost. Ionescu, Ion N. Bucur, Petru Vasajelu, Th. Rotariu, Vasile Căpăţină, Gh. Musteaţă Gh. Răscariu, Cost. Amariei, Cost. Grecu, Dumitru C. Nastase.

Delegaţii Comitet. sat. Româneşti

Gh. I. Mehedinţi, Dumitru Arvinte, Th. I. Arviete, Vasile I. Mehedinţi. Vasile I. Nastor, Gh. I. Fotache Gh, Grigore Mehedinţi, Vasile Gh. Arvinte, Ion Olaruţă.

Delegaţi Comitet sat. Sârca

Dumitru Gugeanu, Mihai Apalanoaiei, Petru Balahur, Ion Gh. Balahur, Neculai D. Gugeanu, Gh. D. Gugeanu.

Delegaţii Comit. sat. Scobâlţeni

Tonder Corban, Costache Rusu, Neculai Mititelu.

Delegaţii Comit. sat. Coseţeni

Vasile Teslie, Costache Musculeţ, Ion Genetz.

Delegaţii Comit. sat. Holm

Gheorghe Iuria, Petru Iuria, Petrone Tonici, Vasile Bălăuţă.

Delegaţii Comit. sat. Avântu

Cost. Bărgăuanu, Ioan Blanariu, Gh. Bărgăuanu, Vasile Bărgăuanu.

Copia prezentei îi conformă cu originalul care se află la casa noastră de sfat din Podu-Iloaei.

Cost. Nastase

Secretarul org. Podu-Iloae

Rubrica Sportivă

Echipa Ligii de Est a fost alcătuită

Cupa Regele Carol II-a

In ultima şedinţă de comitet, a Ligii de Est, s'a selecţionat echipa, care va concura în ziua de 10 Mai la Bucureşti, pentru *„Cupa Regele Carol II-a"*. Selecţionerii au ales următoarea formaţie: Sadows ki (muncitorii Cernăuţi) Cracenco (Sportnig Chişinău) Penteleiciuc (Dragoş Vodă) Wintermitz (D. V), Strutinsky (D. V), Samureanu (Stadiul Bacăuan) Schmidt (D. V.) Sehuck (D. V) Wagner (Iahn) Pascaru (Textila M. W) Kacerowscki (D. V.) Rezerve: Schramek (Iahn) Pawcowscki (Textila M. W) Panelka (Dragoş-Vodă).

De remarcat că în reprezentativa *„Ligii de Est"* intră 6 jucători, din clubul Dragoş-Vodă-Cernăuţi, în timp ce echipele divizionare, dau câte 1 jucător.

Matchul, anunţat pe astăzi, nu mai are loc. Cernăuţenii, care în mare parte compun echipa *„Ligii de Est"*, au plecat acasă, unde se vor reconforta, în vederea matchurilor pentru *„Cupa Regele Carol II-lea"*.

*

WOLLEY-BALL. Deschiderea sezonului de Wolley-Ball, care a avut loc pe terenul Macaby, s'a bucurat de un frumos succes. Un public numeros. a aplaudat jocul.

Sâmbătă 11 Maiu, va avea loc, o nouă reuniune de „WOLLEY-BALL", al cărei program îl vom anunţa.

SEMM

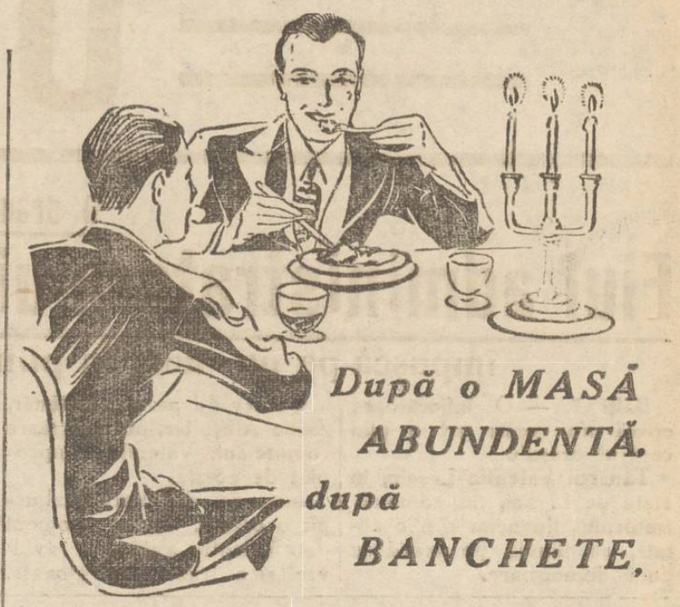

După o MASĂ ABUNDENTĂ, după BANCHETE,

luaţi drageuri ARTIN, căci atunci stomacul e încărcat de diferitele feluri de mâncare cărora nu le-aţi putut rezista. ARTIN, purgativul ideal înlesneşte digestia, uşurează schimburile nutritive şi contribue la grabnica eliminare a balastului inutil care încarcă stomacul.

ARTIN *ESTE REMEDIUL EFICACE ÎMPOTRIVA* CONSTIPAŢIEI

ARTIN

UN PRODUS AL FABRICEI DR. WANDER S. A.

PREŢURI: Lei 20.- 33.- 88.-

Staţiunea Meteorologică Agricolă Copou-Iaşi

Buletin Meteorologic din 6 Maiu 1935

Temperatura aerului la 8 ore dimineaţă 13.

Temperatura minimă absolută în cursul nopţei 0,6

Temperatura maximă absolută a zilei precedente 19

Presiunea atmosferică la 8 ore dim. 773,5.

Umeditatea atmosferică în procente 45.

Direcţia vântului liniştit.

Starea cerului: senin.

Prevederi de timp.—Presiunea atmosferică va scădea treptat, temperatura va creşte, cerul se va menţine senin, noaptea rece; timp liniştit.

Starea agricolă şi prevederi agricole. — Câmpul va începe să progreseze repede; temperatura în creştere şi multă strălucire a soarelui sunt condiţiuni cari vor favoriza mult situaţia.

Şeful Staţiunei *I. Ţitu*

DOCTOR

Corneliu Stoian

Genito-urinare, sifilis, venerice

Consultaţii 4—7

strada I. C. Brătianu 58

DE INCHIRIAT imediat în str. Col. Langa 15, apartament, 4 camere, coridor, bucătărie, closet şi cameră de baie, grădiniţă şi pivniţă. Chirie convenabilă. A se adresa d-lui avocat Didie Hulubei strada Elena Doamna 59.

DE VÂNZARE în str. Stejar 20, una casă compusă din două odăi, antret, bucătărie, şură şi loc 1105 m. p. Preţ foarte eftin. Deasemenea una macara diferenţială 2000 kgr. şi o presă pentru copiat, cu postamentul ei. Adresa: F. Fairing str. Eternitate 24.

DE INCHIRIAT 2 camere, bucătărie, bae instalată, str. Lăpuşneanu No. 6. A se adresa Banca Emanoil Marcovici, str. Ştefan cel Mare 15.

FOTOGRAF prim retuşer negativ şi pozitiv să cunoască şi operaţia, angajez imediat. Studio Gusti.

DUREREI NERVOASE, MIGRENE, NEVRITE, DUREREI MENSTRUALE, GUTOASE, REUMATISM MUŞCHIULAR

NOVAL

CEL MAI BUN CALMANT

CERUŢI LA FARMACII CUTIA ORIGINALĂ

SE GĂSEŞTE PRETUTINDENI

APA SALINĂ DE BREAZU

CURAŢĂ STOMACUL: REGULEAZĂ SCAUNUL

UN PAHAR DE APĂ DIMINEAŢA PE NEMÂNCATE

INFORMAŢIUNI

x In şedinţa de aseară a Consiliului municipal, d. avocat Şmilovici, sprijinit de d-nii C. Toma şi Mărgărint, a obţinut asentimentul d-lui Osvald Racoviţă, de a se prelungi termenul declaraţiilor de impunere la comună, până la 15 Mai. Amenzile percepute până acum, vor fi considerate în contul impunerilor.

x **Controlul vânzării zahărului.** — Ministerul Finanţelor, voind să exercite un control mai serios asupra vânzărei zahărului, pune obligaţia zahărului, pune obligaţia depozitarilor cu ridicata de a ţine registre vizate de Administraţia de Constatare, pentru intrările şi ieşirile zahărului, eliberând la fiecare vânzare bonuri vizate de asemenea de Administraţie.

Cei ce nu se vor conforma, vor avea de suportat consecinţele legei.

x *Impozitul pe automobile*- Administraţia Financiară de Incasări şi Plăţi Iaşi aduce la cunoştinţa proprietarilor de automobile care au achitat impozitul pe trimestrul Aprilie curent, de a se prezenta imediat la Percepţia respectivă spre a-şi ridica tichetul trimis de Ministerul de Finanţe care urmează a fi lipit de Parbrizul automobilului; aceasta spre a nu avea neplăceri cu ocazia controlului ce se va face de către organele fiscale.

x PENTRU SOC. SIMFONICĂ. — Eri d-nii Mihai Codreanu, rectorul Academiei de Muzică şi N. Teodorescu, profesor, au fost primiţi de primar, căruia i-au cerut ajutorarea Societăţii Simfonice.

D. Osvald Racoviţă c promis tot concursul.

x P. S. S. episcopul Policarp Moruşca, ce urmează a pleca în America, a vizitat ieri Mitropolia Moldovei.

P. S. Sa s'a întreţinut cu P. S. Vicarul Grigorie şi cu preotul C. Nonea, consilier referent.

x Orfanul Mârţ I. Traian, care dispăruse acum câtva timp dela un orfelinat din Huşi, a fost găsit în localitate, la tutorele său Ion T. Bârsan, str. General Cernat Nr. 5.

x Evenimentul artistic al lunii în curs il constitue spectacolul *„Intimităţi"* de Noel Conare, autorul „Cavalcadei".

Piesa a fost pusă în scenă la Bucureşti de reputatul regisor Barnowscky.

Interpretarea numără: George Vraca, Maria Antonova, Francesca Cristan şi Aurel Ion Maican, atât de cunoscut ieşenilor.

Biletele la „Braşcu".

x Gulere „ETERNA" toate formele moderne au sosit la magazinul „FAVORIT".

x CRIMĂ.— Parchetul a fost înştiinţat că în toiul unei agresiuni între locuitorii Trifan Arsenie şi Ştefan Zavenco din Bucium, primul a aplicat lui Zavenco o lovitură puternică în cap, care i-a determinat moartea.

Criminalul a fost arestat.

x **Curtea cu Juri** din localitate a judecat ieri procesul învăţătorului Emil Popa din com. Poeni (Iaşi), acuzat de parricid.

A pledat d. av. Ionel Teodoreanu, care a arătat că acuzatul a fost atacat de tatăl său şi l-a ucis fiind în legitimă apărare.

După o scurtă deliberare, juraţi au adus un verdict negativ, achitând pe învăţător.

x Un câne turbat alerga azi dimineaţă pe str. Aurel Vlaicu.

Gardianul public l-a ucis cu patru focuri de revolver.

x **Siropul Iodotanic Dr. Ratianu** aprobat de Consiliul Sanitar Superior, se recomandă cu mare succes copiilor limfatici, anemici, scrofuloşi şi rachitici pentru purificarea şi regenerarea sângelui, înlocuind Untura de Peşte. Nu produce jodism. Depozit Farmacia Dr. Ratianu, str. Cuza Vodă 48.

Zdrobită de durere, Maria Kocialnischi' soţie, anunţă cu părere de rău încetarea din viaţă a scumpului ei soţ

Franţ Kocialnischi

de 57 ani

decedat după o scurtă suferinţă în ziua de 6 Mai.

Inmormântarea va avea loc Mercuri 8 Mai ora 3 p. m.

Cortegiul va porni din str. Berăria Veche 4.

Uniunea generală a meseriaşilor patroni şi lucrători, filiala Iaşi, anunţă cu regret membrilor ei, încetarea din viaţă a prietenului

Franţ Kocialnischi

de 57 ani

decedat în ziua de 6 Mai.

Inmormântarea va avea loc Mercuri 8 Mai ora 3 p. m. Cortegiul va porni din strada Berăria Veche 4.

Membrii Uniunei sunt rugaţi a participa la trista ceremonie.

Epitropia Spitalelor şi Ospiciilor Casei Sf. Spiridon din Iaşi

Aduce la cunoştinţa Domnilor Medici că, la data de 15 Iunie 1935, se va ţinea concurs la Spitalul Central Cancelaria Colegiului Medical, pentru ocuparea definitivă a postului de Medic Sanitar Higienist, vacant în Administraţia acestei Instituţii.

Cererile de înscriere la concurs, se vor adresa Epitropiei Generale la Iaşi, însoţite de actele şi lucrările prevăzute la art. 26 din Regulamentul de Concursuri al Epitropiei, complectat cu normele din Regulamentul similar al Ministerului Sănătăţii şi din Legea Sanitară.

Inchiderea Registrului de Inscrieri, se va face cu cinci zile libere, înainte de ziua concursului. Concursul se va ţine conform Regulamentului de Concursuri al Epitropiei, publicat în Monitorul Oficial No. 190 din 28 August 1928 şi normele similare din Legea şi Regulamentul Sanitar.

Roşcovanul

ULTIMA ORĂ

O dramă misterioasă la Bălți

Fiul administratorului financiar

împușcă pe un tânăr în plină stradă

Bălți 7. — O înfiorătoare crimă s'a comis eri în plin centrul orașului.

Tânărul Valentin Lesnic, în etate de 17 ani, fiul administratorului financiar din localitate, se plimba pe stradă cu două domnișoare.

Observând pe un alt tânăr, Zeilic Alesnițer, fiul unui mare comerciant, Valentin s'a apropiat de acesta.

Intre cei doi tineri a izbucnit o ceartă. La un moment dat, Valentin a scos un revolver și a tras patru gloanțe, rănindu-l mortal pe Alesnițer.

Publicul a voit să linșeze pe criminal. Cu mare greu a putut fi transportat la poliție.

Până în prezent nu s'au putut stabili cauzele acestei drame.

Nu se face fuziune georgisto-averescană

ci numai continuă lupta comună

D. prof. Valeriu Bulgariu, s'a reintors azi dimineață în localitate venind dela București.

Intrebat de noi cu privire la fuzionarea partidului georgist cu acela al d-lui mareșal Averescu, d. prof. Val. Bulgaru, nea declarat că știrea este exagerată.

—„Nu este vorba decât de un acord pe chestiile politice de mare importanță și perfectarea frontului constituțional. Partidele liberal-georgist și averescan vor continua să rămână două partide distincte, păstrându-și ca și până acum denumirile respective. D-nii George Brătianu și mareșal Averescu se găseau pe aceiași linie în ce privește chestia constituțională precum și privitor la mai multe probleme de importanță politică deosebită. Toate acestea implică o luptă comună în apărarea intereselor superioare ale țării".

Acestea sunt explicațiile ce ni le-a dat d. prof. V. Bulgaru.

*

Dealtfel, d-sa ne-a mai arătat că partidul a dat un comunicat oficial în acest senz, iar d. Gh. Brătianu care sosește mâine dimineața în Iași, va vorbi seara în aceiași chestiune la consfătuirea ce va avea loc la sediul organizației.

C. VL.

Se închide Facultatea

de Medicină din București

Buc. 7.—Facultatea de medicină din București a ținut ieri cursuri numai cu studenți creștini.

Consiliul profesoral a decis închiderea facultății. Senatul universitar urmează să se pronunțe asupra acestei hotărâri.

Comunist arestat

Organele Siguranței de pe lângă chestura ieșană au reușit să aresteze un comunist, șeful unei organizații cu ramificații în toată țara. Se așteaptă descoperiri importante în legătură cu această arestare.

In interesul cercetărilor nu putem da numele celui arestat.

ȘTIRI POLIȚIENEȘTI

Arestarea unui pungaș

în cartierul Gării

Gardianul public din str. Gării a observat azi dimineață un individ suspect care ducea un sac. Luat din scurt, el a declarat că se numește Dim. Silvestru și e din com. Cucuteni. Polițistul căruia îi era cunoscut numele acesta, l-a invitat la comisie. Aici s'a constatat că e vorba de pungașul Silvestru, vechi client al poliției. In sac avea o cantitate de produse C. A. M. în valoare de circa 2000 lei, produse pe care le furase astă noapte în gara Tg. Frumos.

CAZURI SUSPECTE— Pe strada Cuza Vodă, gardianul public a întâlnit pe numitul A. Ornștein din mahalaua Sfț. Ștefan 22, care avea cu el 3 costume haine gris și 2 perechi pantaloni. Dinsul a declarat că e voiajor, însă n'avea acte asupra lui.

— Alt caz s'a întâmplat cu numitul O. Lozneanu din str. Sf. Lazăr 21.

El ducea 5 pachete cu marfă de galanterie. A voit să mituească gardianul, dar banii au fost depuși la poliție.

FOC. — Un început de incendiu s'a declarat la locuința d-nei Fira Neculau din str. Sf. Lazăr 6. A ars un coș și o parte din plafon. Incendiul a fost localizat de pompierii secției a 3-a.

Casa e proprietatea d-lui Maer Goldenberg.

FURT. — D. Moise Silberman comerciant din hală, a reclamat pe d. Florea Stanciu, deasemeni comerciant, că i-ar fi luat din fața gheretei o ladă cu 30 klgr. pește.REP

Elanul populației în Anglia

pentru regele George și regina Mary

Loodra 7.—Serbările regale au decurs ieri cu un fast extraordinar. Din pricina îmbulzelei, s'au înregistrat mai multe accidente. 29 femei și copii, care au leșinat, au fost duse cu „Salvarea la spitale.

Pe drumul dinspre Croydon, s'au ciocnit două autobuze pline cu persoane care veniau să asiste la serbări. Sânt 50 de răniți, dintre care unii în stare gravă.

*

Străzile Londrei erau tixite de lume. Publicul a făcut o entuziastă manifestație suveranilor Angliei.

Aseară regele George a vorbit la radio și a mulțumit poporului.

S'au primit mii de telegrame. Printe cele dintâi au fost ale Papei Pius și d-lor Lebrun și Laval.

Paris 7.— Un numeros grup de parisieni s'a adunat în fața legației britanice, unde a făcut o manifestație de simpatie pentru suveranii Angliei.

Congresul argetoianist

Buc. 7.— D. Argetoianu a fixat la 8 și 9 Iunie congresul partidului d-sale.

In ordinea de zi sânt înscrise următoarele chestiuni principale: 1) Lichidarea definitivă a datoriilor de toate categoriile. 2) Stabilirea unei noi monete și 3) Modificarea Constituției.

D. MANIU

a părăsit Capitala

Buc. 7.—D. Maniu a plecat ieri din București, fără a se întâlni cu d. Mihalache.

D. Maniu nu va asista la serbările de zece Mai.

*

D. Mihalache sosește azi sau mâini la București.

D-sa va fixa programul întrunirilor naț.-țărăniste, care vor avea loc în toate centrele din țară.

Atac sadic

asupra unei călugărițe

Chișinău 7. — La spitalul central a fost internată călugărița Antonina Gâcușenco dela mânăstirea Reciula.

Pe când călugărița se întorcea din oraș, a fost acostată de trei tineri, care și-au bătut joc de ea.

Starea călugărița e gravă.

x Dr. Brener *specialist mamoș*, boli de femei. *Cons.* 2—8 d. m. în str. Banu.

Casația anchetează

pe d. general Cihoschi

Buc. 7.— Joi 9 Mai se întrunesc secțiile unite ale Curții de Casație subt președinția d-lui Volanski.

Se vor desemna cei cinci consilieri pentru ancheta-rea d-lui general Cihoski.

D. TITULESCU

despre politica europeană

se va încheia un pact ruso-român

Buc. 7.—D. Titulescu a declarat ziariștilor că Mica Antantă și Înțelegerea Balcanică vor crea o rețea de acorduri de asistență mutuală. Se va cere o cât mai largă aplicare a acestui principiu.

Pactul franco-sovietic — a spus d. Titulescu.—este o nouă garanție de pace. Acorduri regionale se vor face și cu ceialalți vecini ai Rusiei, deci și cu România.

O ciudată agresiune criminală

la Mânăstirea Cetățuia

O agresiune sângeroasă s'a întâmplat aseară la Mânăstirea Cetățuia.

In timp ce P. S. S. episcopul Policarp Vicarul Grigorie și părintele C. Nonea, vizitau mânăstirea, un civil care venise în pelerinaj la locaș, s'a năpustit asupra soldatului fruntaș Pistol dela reg. Transmisiune înjunghiindu-l cu un cuțit.

Soldatul a căzut în nesimțire, iar agresorul a luat-o la fugă, urmărit de credincioși.

Văzându-se în pericol, el s'a refugiat în biserică unde s'a încuiat.

Vicarul Grigorie a pus la dispoziție mașina Sa cu care rănitul a fost transportat la spital stare gravă.

Mulțimea credincioșilor a voit să linșeze pe agresor.

Cu mare greutate a fost scăpat de furia poporului și arestat.

Se crede că la mijloc este vorba de o crimă din dragoste.

Cazul Mirto

Buc. 7—Decanatul baroului avocaților de Ilfov a primit o nouă cerere, prin care se solicită revizuirea situației d-lui Ed. Mirto.

Cererea este semnată de d. Florian, care afirmă din nou că d. Mirto nu este cetățean român.

x D. prim-ministru Tătărescu a fost primit ieri de prințul Nicolaie, cu care a avut o lungă convorbire.

Informațiuni

x Părintele protopop V. Chirica, a fost însărcinat de I. P. S. Mitropolit Nicodem, cu facerea unei anchete la Tg. Frumos, în chestiunea mișcării stiliste.

x *Membrii Comitetului Blocului pensionarilor* a sistând astăzi ora 4 p. m. la înhumarea rămășiților soției defuncte a Colegului I. Popescu, ședința comitetului de azi se va ține dela ora 6—7

x In asistența tuturor magistraților tribunalului local și a membrilor baroului s-a prestat ieri jurământul de procuror de ședință la parchetul tribunalului d. Laurențiu Sadoveanu, fost președinte al Ocol. I Mixt.

x La Chișinău a fost arestat sergentul I. Lungu, care, fiind în stare de ebrietate, a încercat să violeze două domnișoare.

x D. av. Ionel Teodoreanu a fost solicitat să apere în fața Juraților pe asasinii moșierului Anton Martinaș din Roman.

Se știe că asesinii sunt fiul și ginerele victimei.

x Astăzi la ora 5 p. m. se întrunește la „Sindicatul ziariștilor profesioniști" (strada Banu 1), comitetul de acțiune pentru pregătirea „Săptămânii cărții".

Șaliapin salvat

Paris 7.—Starea lui Șaliapin s'a ameliorat mult.

Marele cântăreț este în afară de orice pericol.

x Tânăra și talentata violonistă d-ra *Lucia Burada* pregătește pentru cursul lunii acesteia un frumos concert la Teatrul Național.

Programul se va anunța la timp.

x Se anunță că concursul pentru copiii de la 4—10 ani organizat de școala de Aplicație din Păcurari fixat pentru ziua de 18 Maiu, se amână, din cauza timpului nefavorabil.

x *Cerere de concordat.*— Firma engros de manufactură Șaraga et Moscovici din str. Cost. Negri a solicitat ieri concorcat preventiv, prezentând un bilanț în care activul și pasivul se ridică la 500.000 lei.—

In cererea introdusă de d. av. H. Rozenhaupt, se arată că întrucât creditorii pretind imediata achitare a creanțelor, până să mai dea alt credit, firma este silită să ceară concordat.

x Styloul Dv. necesită o reparație de mâna unui specialist. Aduceți-l deci la SOCEC. 1

x In cerc intim familiar a avut loc Sâmbătă 4 crt. logodna drăgălașei d-re Anuța Riven cu d. Buțu Braunștein.

x Ciorapi ADY cu LEI 85 perechea vinde numai magazinul „FAVORIT" str. Cuza Vodă 62.

x FULGARINE, renumitele mantile de cauciuc, culori alese, prețuri fixe depozit permanent la „FANTASIO".

CUMPĂR AUR de dinți, bijuterii vechi, cu prețuri mari și monezi de argint nu vindeți nimic până ce nu încercați la Nr. 82 I. C. Brătianu 82

Dr. GANCEVICI consultă BOLI DE PIEPT str. Lăpușneanu No. 19 între orele 1—4 p. m

Tratativele economice în Franța

merg favorabil

Buc. 7.—D. Victor Antonescu a comunicat că tratativele pentru transferul cuponului au un curs favorabil.

Guvernul francez este de acord să se creeze un fond de rulment pentru comenzile în Franța.

D. Antonescu a mai comunicat că a încheiat o comandă de armament în Franța.

Otrăvirea curioasă

a unei tinere menajere

Calarași B. 7.—La locuința d-lui Iulian Sorocichin, directorul sucursalei „Băncii Basarabiei" din localitate, a găsit cadavrul menagerei Ghitla Weinberg în etate de 22 ani.

Din primele cercetări s'au stabilit următoarele:

Sorocichin a fost recent mutat de la Bălți, unde și-a lăsat soția și 2 copii.

La Calarași el a făcut cunoștință cu d-ra Weinberg pe care a angajat-o ca menajeră.

Alaltăeri, Sorocichin i-a declarat menajerei că ea trebue să-i părăsească locuința, întrucât așteaptă vizita soției. A avut loc o discuție violentă, în urma căreia d-ra s'a otrăvit, înghițind trei tablete de stricnină.

Moartea i-a fost fulgerătoare.

O bogătașă ucisă de bandiți

Atacul criminal dela Hotin

Hotin 7.— Un îndrăzneț atac bandit s'a comis aseară în plin centrul orașului.

Mai mulți bandiți mascați s'au introdus la locuința bogătașei B. Rozenberg.

Bandiții i-au cerut cheia de la casa de fier. D-na Rozenberg a refuzat. Atunci unul din bandiți a tras mai multe focuri de revolver asupra d-nei Rozenberg, omorând-o pe loc.

După ce au jefuit casa, bandiții s'au făcut nevăzuți. S'a dispus urmărirea lor.

COR.

ORA 12

Îngrijorare

despre soarta escadrilei Românești

Buc. 7. — De câteva zile n'a sosit nici o știre dela escadrila română de aviație plecată din Capetown (Africa de Sud) Există îngrijorare. Subsecretariatul aerului a cerut telegrafic informațiuni.

Politice

— Azi sosește în București d. mareșal Averescu. Indată după 10 Mai, se va ține o mare adunare averescano-georgistă în sala „Rio".

—Ieri a avut loc o întrevedere Goga-Tillea. Mâne sosește d. Vaida în București.

Un sătean grav maltratat

pentru că ar fi stilist

Tg.- Frumos 7.—La Spitalul din Tg.-Frumos a fost adus în stare gravă locuitorul Ilie Grosu din satul Balș de lângă Tg.-Frumos. Susnumitul ducându-se la ogorul lui a fost acostat în drum de mai mulți indivizi în frunte cu Vasile Ibrian, N-lai Toma și Haralambie Țurcanu, carl au tăbărât cu ciomegile și l'au bătut, sălbatic.

Motivul acestei agresiuni este că victima ar fi ținut sărbătorile după stilul vechiu.

Unul înebunește de spaimă.— Unul din cioclii cimitirului israelite din Tg. Frumos, anume Samson Croitoru, întorcându-se noaptea spre cimitir unde are locuința, s'a speriat atât de puternic, încât dă semne de alienație mintală.

El a fost internat în spital, în tratamentul D-lui Dr. Topper.

Calmet

SALONUL DE MODE GISELLE Strada Săulescu 2 anunță onor. clientelă că a adus cele mai noi modele de feutru și pai. Vizitați-ne înainte de a încerca în altă parte și veți fi convinși. Prețuri reduse.

PERDUT carnet de Asigurări, eliberat de Corporația Țesători Iași pe numele Elena Haiduc str. Sim. Bărnuțiu 80. Il declar nul și fără valoare în mâinile oricui s'ar afla.

Onor. „FIDUCIATEA" Soc. de Pază și Siguranță Sucursala Iași

Subsemnatul Moise Șmil Katz, comerciant din Tg. Frumos, vă aduc pe această cale viile mele mulțumiri pentru modul cu'ant și conștiincios cu care am fos despăgubit de dauna de furt prin spargere, ce am suferit-o în noaptea de 5/6 Decembrie 1934.

Voiu recomanda călduros societatea Dv. care, ca întotdeauna a dat dovadă de deplină corectitudine.

Cu deosebită stimă

(ss) Moise Șmil Katz

Ceasornicăria Maiman din strada Cuza Vodă s'a mutat în Piața Unirei (alături de mag. Pașa)

Astăzi la Phoenix

Pathe Nathan prezintă marele film francez

Roșcovanul

cu marele tragedian HARRY BAUR

Al doilea film

PAIAȚELE CIRCULUI

cu Gabriel Gabrio și Gina Manes

ANUL XXXI No. 8420

ABONAMENTE

Lei 350 . . . . pe un an
» 180 . . . . » 6 luni
» 90 . . . . » 3 »
» 1000 . . Instituţii publice

ATELIERELE TIPOGRAFICE
IAŞI. — STR. LĂPUŞNEANU 37

Telefoane { Redacţia 391 / Administraţia 394 / Serviciul de noapte 367

1 LEU

OPINIA

Ziar popular cotidian

JOI 9 MAI 1935

BONUL No. 34
SERIA 60-a
Premii Gratuite
OPINIA
DEVIZA: La seria aceasta câştigul cel mare va fi al meu.

Salubritatea Iaşului

Ar fi absurd să creadă cineva că, în constatările de mai jos, m'aş gândi la reproşuri ce s'ar putea aduce serviciului sanitar şi aceasta o declar dela început pentru înlăturarea oricărui echivoc. Se va vedea că declaraţia aceasta este sinceră, deşi aş avea motive personale de a pune un punct mai mare în unele părţi, ceea ce ar echivala cu o mică revanşă. Voiu fi însă obiectiv şi nepărtinitor.

Nici un oraş nu are—poate — mai multe focare de murdărie şi izvoare de mirosuri pestilenţiale, care otrăvesc, în mod permanent, aerul ce-l respirăm, ca nenorocitul nostru oraş. Aceste cuiburi de infecţie sânt văzute în fiecare zi de toată lumea şi de autorităţi, care tolerează perpetuarea de ani de zile, ca şi cum ar fi ceva natural şi fără nici un incovenient pentru sănătatea publică.

Se mai constată de asemenea că în fiecare vară avem epidemia de tifos, iar spre toamnă şi iarna: anghină, scarlatină, gripă şi alte boli infecţioase, care fac numeroase victime printre copii şi chiar oameni mari. Orice profan poate să înţeleagă că între numeroasele focare de infecţie şi aceste primejdioase boli există o strânsă legătură şi că dacă ar dispare cauza, ar dispare, în cea mai mare parte, şi efectele.

Cea dintâi şi mai vastă regiune de infecţie permanentă este Hala. Incotro te întorci, pe garduri şi pe sub garduri vezi depozite felurite, care fermentează şi otrăvesc aerul. Mai mult; în dosul gheretelor de zarzavat, s'au format băltoage provenite nu numai dela animale, ci mai ales dela oameni, care vin şi în faţa tuturor nu se jenează şi nici nu se tem că un gardian i-ar apuca de guler pentru a-i duce la răcoare, ori i-ar lovi de câteva ori cu rânca peste cap, un exces de zel foarte justificat.

De bine, de rău, s'a făcut o a doua latrină, unde era mai de nevoe, dar atâta nu ajunge; trebue priveghere; dar cine să o facă? Nu s'a introdus un impozit special pentru un asemenea serviciu, dar timpul nu e trecut; poate îl vom avea.

Ce să mai zicem despre depozitele de gunoae, care zac cu săptămânile nerădicate, se udă de ploae şi din alte cauze, de unde rezultă un alt sporiu pentru infecţia generală. Care este cauza? De sigur insuficienţa serviciului curăţirei, din neglijenţă ori din lipsă, ambele deopotrivă de condemnabile, având în vedere că cetăţenii plătesc şi deci sânt frustraţi în drepturile lor şi expuşi feluritelor pericole pentru sănătatea şi viaţa lor.

Un spectacol dezgustător, cu care luptă serviciul sanitar de ani de zile, este încunjurul zidului Goliei, drept în centrul oraşului. Nu s'a învrednicit nimeni să propună facerea unei latrine sistematice înacea parte, pentru a nu mai aruncа în fiecare dimineaţă cu lopata, un dezinfectant alb, clor. A făcut cineva încunjurul zidului?, s'a informat cineva că locatarii de pe acolo, neavând latrine, se adăpostesc sub zid, ziua mare, în faţa trecătorilor? Nu s'ar putea face abstracţie de câteva voturi, pentru a se ameliora starea disperată a oraşului.

N'ajung fonduri? dar pentru ce nu ajung? Ce poate fi mai de urgenţă de cât măsurile de salubritate, care, în definitiv, au nevoe mai mult de atenţie de cât de vreo cheltuială simţită. Organizările politice astupă gura cetăţenilor. Fiecare menajează pe alţii pentru ca şi alţii să facă la fel ca ei.

Aceasta se numeşte *consensul partidelor*, iar urmarea se vede; cei care încap în căşcaval, îşi bat joc de cellalţi, pe care îi cred proşti, fiindcă n'au ajuns la banchetul puterii, neavând calităţi specifice, de care ei se mândresc, iar altora le e ruşine să le adopte şi să le mărturisească.

V. CIREŞ

Din toată lumea

Cele cinci gemene. — Se cunoaşte cazul femeii Dionne din Canada, care este mama a cinci fetiţe gemene. Fetiţele care seamănă perfect între ele, au deacum vârsta de apoape un an.

O casă de filme din New York s'a gândit că acest caz poate furniza o afacere rentabilă. In consecinţă a prezintat mamei un angajament pentru cele cinci fetiţe, spre a apărea într'un film. In acest scop s'a şi pregătit un scenariu special.

Bine înţeles d-na Dionne a acceptat oferta şi astfel cele cinci copile gemene vor deveni „vedete" la vârsta cea mai fragedă.

*

O anecdotă cu bucluc. — Un proces interesant s'a judecat la Londra.

O doamnă anume Ishbel Frown călătorea în tren. In acelaş compartiment se mai aflau doi domni. La un moment dat, unul dintre ei a povestit cu glas tare o anecdotă pornografică.

Doamna Frown s'a simţit ofensată şi s'a adresat justiţiei, care i-a dat dreptate. Anecdota fiind găsită cu totul imorală, domnul care a istorisit-o a fost condamnat la o despăgubire de zece lire (peste şapte mii lei).

Buclucaşă anecdotă.

*

Prietenii rândunelelor. — La Graz (Austria) s'a înfiinţat o asociaţie denumită „Prietenii rândunelelor". Din acea grupare fac parte câţiva profesori şi numeroşi elevi.

Aceştia, în fiecare Duminecă, colindă întreg oraşul. Şi unde zăresc un cuib de rândunele, aşează lângă cuib un pumn de seminţe, fărâmituri de pâine şi o ulţică cu apă. Păsărelele se adună îndată în jurul mâncării. Ele sânt fotografiate şi fotografiile apar în ziare în scop de propagandă.

„Prietenii rândunelelor" devin tot mai numeroşi. Dar de ce prietenie numai pentru rândunele?..

*

Scrisoare pentru o pisică — Locuitorul Adam Holmes din Cardiff (Anglia) are o pisică foarte isteaţă, pe care a botezat-o „Hylle".

Zilele trecute omul a primit o scrisoare curioasă, adresată pisicii. Iată conţinutul:

„Hylle, îţi comunicăm că dacă n'ai să te cuminţeşti, îţi vom tăia coada. Te rugăm să ne s'ăbeşti cu vizitele şi să stai la tine acasă".

Stăpânul a înţeles avertismentul. Scrisoarea a fost trimisă probabil de vecini, cărora pisica le face vizite prea dese prin bucătărie!..

Mareţia serbărilor dela Londra

O expoziţie de cadouri - Un banchet grandios-Budinca pentru suverani - Şi un gest caritabil

Strada Oxford din Londra, principala arteră comercială, splendid decorată cu prilejul serbărilor regale.

In legătură cu marile serbări regale dela Londra, ziarele engleze publică noui amănunte interesante.

Din datele culese, rezultă că au sosit la Londra peste un sfert de milion vizitatori, dintre care aproape 50.000 sânt din streinătate. Au venit maharadjahi din India, demnitari din Canada şi Egipt, bogătaşi din Australia, fotografi şi operatori de cinema din America, Franţa şi Germania, ziarişti din Japonia şi America de Sud.

Toate hotelurile şi pensiunile din Londra sânt arhipline. Pe străzi este o animaţie extraordinară, din care cauză s'au şi înregistrat numeroase accidente de circulaţie.

Cadourile

La palatul regal din Londra s'au primit până acum multe cadouri din partea unor înalte personalităţi. Cel mai scump dar este al unui rajah din India, care a adus suveranilor Angliei un rubin de mărimea unei nuci.

S'au mai primit cadouri splendide (servicii de argint, vase scumpe, tablouri de artă, etc.) din partea membrilor familiei regale, a guvernului englez, a oraşelor principale din Anglia, din partea miniştrilor şi familiilor aristocrate.

Darurile ar fi fost mult mai numeroase, însă regulamentul casei regale interzice familiei domnitoare să accepte cadouri dela particulari. Cu prilejul căsătoriei ducelui de Kent s'a aflat acest lucru. Atunci au fost restituite toate cadourile primite dela particulari. De aceia acum, la jubileul regal, particularii n'au mai trimes daruri.

Cadourile dela demnitari, nobili şi instituţii oficiale vor fi expuse într'un mare salon din palatul regal.

Registrul cu semnături

Tot la palat s'a aranjat un serviciu special pentru primirea semnăturilor.

Cum regele George şi regina Mary nu vor putea satisface toate cererile de audienţe în număr considerabil, cei ce nu vor fi primiţi în vizită oficială, se vor mulţumi să semneze într'un registru.

Acest registru cu ramă de aur conţine 200 pagini, care poartă în colţ pecetea regală. Lângă registru se află un condei de argint. Mii de persoane s'au înscris pentru a veni să semneze în acel registru, care apoi va fi înmânat suveranilor britanici.

Cum însă populaţia vrea să vadă pe suverani, regele George şi regina Mary au decis, ca în ultima zi a serbărilor să facă o lungă plimbare pe străzile Londrei. Apoi vor pleca să viziteze oraşele principale din Anglia.

Banchetul

In programul serbărilor este prevăzut şi un banchet grandios, care va avea loc în două saloane enorme din palatul regal.

La o masă de 500 tacâmuri vor sta membrii familiei domnitoare în frunte cu suveranii, rudele, oaspeţii de viţă regească, înalţii prelaţi, miniştrii, corpul diplomatic şi şefii armatei.

La cealaltă masă de 500 persoane vor lua loc diverşi demnitari şi invitaţi.

Regele Angliei va rosti o scurtă cuvântare, spre a mulţumi pentru dragostea ce i s'a arătat. Banchetul va fi cinematografiat şi discursul suveranului va fi imprimat în întregime în filmul sonor.

Budinca tradiţională

La banchet se va servi regelui George şi reginei Mary o budincă preparată de prinţesa Mary (fiica suveranilor) şi de ducesele de York şi de Kent (nurorile).

Se respectă astfel o veche tradiţie a casei regale din Anglia, care cere ca la marile evenimente femeile din familia domnitoare să prepare singure budinca naţională.

Această budincă se face după o reţetă de acum trei secole, în acelaş formă şi cu acelaş gust. E oarecum simbolul de legătură cu trecutul.

Fondul de ajutor

Tot cu ocazia acestor serbări, s'a început colectarea unui mare fond de ajutor, din iniţiativa prinţului de Wales.

Moştenitorul Angliei vrea să strângă 250 miloane shilingi, adică şase miliarde lei. Au subscris până acum sumi importante cele mai mari personalităţi şi instituţii din Anglia. Colecta continuă şi se speră că suma propusă va putea fi realizată.

Fondul va purta numele «King George and Queen May" (Regele George şi regina Mary) şi va servi la educarea şi cultivarea tinerelor elemente meritoase.

In felul acesta, pe lângă aspectul de măreţie şi fast extraordinar, jubileul din Anglia va căpăta şi un caracter de utilitate.

Sub regimul preţurilor... normale

Se constată — după numerele indice pe ultimele luni — că viaţa continuă să se scumpească într'un chip cu totul alarmant.

Se scumpesc într'una mărfurile aduse din străinătate — celace s'ar mai putea tolera la urma urmei; şi se scumpesc într'una produsele indigene — celace nu s'ar mai putea îngădui sub nici un pretext. Fiindcă înţelegem să ne lipsim oricând de limuzine luxoase, aparate de radio, şi chiar de orez şi cafea. Nu înţelegem însă să ni se răpească până şi dreptul de a bea un ceai dulce; de a mânca mămăliga cu ceapă; de a consuma mere.

Nu pricepem — încăpăţinaţi cum suntem — dece trebue să plătim kilogramul de zahăr cu 30 de lei, cel de ceapă cu 24 lei şi cel de mere cu 20 lei — când logic şi normal ar fi fost să avem aceste alimente de prima necesitate cu preţul de 15, 3 şi 4 lei.

Ce-i de făcut?

Unii susţin morţiş că ar fi suficient să se aplice integral şi cinstit dispoziţiunile legii pentru înfrânarea speculei. Controlul preţurilor să nu existe numai pe hârtie. Ci să se facă efectiv, zi la zi, pe tot întinsul unei ţări jecmănite.

Alţii sunt de părere că beneficiem în prezent de o politică economică greşită, care ar fi, prin urmare, singura cauză a scumpetei insuportabile.

Aşa sau altfel stând lucrurile, jaful continuă, scumpetea creşte şi viaţa celor mulţi se transformă într'un iad.

Când kilogramul de ceapă se vinde cu 24 de lei, poate 28, când un kilogram de mere costă 20 de lei, când li se spun bieţilor consumători că acestea sunt preţuri... normale, — cum altfel poate fi poreclit traiul pe care'l ducem, decât... o ticăloşie?

I. L. BASARABEANU

Din când în când

Actualităţi ieşene

Femeile şi strada

Desigur că pitorescul străzilor din Iaşi, îl formează, în cea mai mare parte, femeile. Poate nici într'un oraş din lume nu se plimbă pe stradă mai multe femei şi mai ales femei elegante. La Paris, spre exemplu, ca să poţi vedea plimbându-se o femeie elegantă, trebuie să faci un drum lung şi să aştepţi ora promenadei în Bois de Boulogne, ori să pândeşti ore îndelungate la uşa marilor magazine, sau să te învârţi prin expoziţiile de artă, sau să ai norocul să trăieşti prin saloane. Femeia în străinătate şi mai ales femeia elegantă din societatea înaltă, nu pleacă în oraş decât în automobil şi nu-i place să se învârte fără nici un rost pe stradă.

La noi e destul să evadezi pentru un moment din liniştea casei, că pretutindeni te vei întâlni cu femei multe, din diferite straturi sociale, învesmântate multicolor, după gust, modă sau resurse financiare.

In locul saloanelor din străinătate, pentru expus toaletele, la noi este strada.

Orice femee, imediat ce şi-a făcut o toaletă nouă, trebue să plece la plimbare, adică să facă „un tour" pe Lăpuşneanu, să se oprească câte puţin în faţa vitrinelor, apoi tot leneş să o ieie la vale, să, să se oprească ostentativ în faţa reclamelor de la cinematograful „Trianon" şi după ce a ajuns în Piaţa Unirei să intre la coletăria „Streit" să ieie o prăjitură, să-şi mai împrospăteze puţin fardul, ca apoi ieşind să o ieie pe Cuza Vodă, să facă un nou popas la vitrina librăriei „Socec" sau la „Dermata".

Şi după ce a ajuns în colţ cu Str. Alexandri să se întoarcă pe acelaş drum, şi acelaş trotuar, să facă din nou opririle menţionate, şi abia apoi să poată pleca mulţumită acasă. Din privirile de admiraţie ale barbaţilor şi mai ales din frânturile de fraze critice, spuse în gura mare, de către femeile pe lângă care a trecut, şi-a dat indeajuns seama de efectul făcut de noua toaletă şi ştie ce cusururi trebue să-i indrepte.

*

Chestie de interpretare

Cinematografele noastre se întrec în a rula filme cu titluri care mai de care mai atracţioase. E doar ştiut că, un anumit public, se călăuzeşte în mod special după titlul filmului.

Continuare în pagina II-a

Domnul Cotnăreanu

In legătură cu vizita la Bucureşti a d-lui Lucien Romier redactor-şef al ziarului „Figaro", a d-nei şi d-lui Cotnăreanu (originar din Iaşi) proprietarii ziarului parizian, revista „Locotro" publică următoarea notă explicativă:

„B. Cotnăreanu este, în adevăr, originar din România. In realitate însă îl chiamă altfel.

Pe vremea când François Coty, parfumeurul cunoscut, lansându-se în politică a cumpărat ziarul Figaro, d. Cotnăreanu, (să-i zicem pe numele ce poartă), ajunsese un fel de secretar al noului om public... Nu întârzie a se introduce în intimitatea lui atât de mult, încât sfârşi prin a acapara şi pe a d-nei Coty. Când cei doi soţi — et pour cause— ajunse la divorţ, d. Cotnăreanu susţinu atât de bine interesele d-nei Coty, încât la separaţiune şi la partajul, devenit inevitabil, al averei, d-na Coty rămase cu Figaro, — şi cu o considerabilă cifră de milioane.

De atunci d. Cotnăreanu este directorul lui Figaro — şi proprietar al yachtului cu acelaş nume.

Francezii zic: „Le journalisme mène à tout à condition d'en sortir".

S'ar putea spune câteodată „...à condition d'y entrer".

...Bine înţeles nu în presă...".

Cu prilejul unei vizite

PHILIPE PANETH

Jurnalistul glob-trotteur, care la vârsta de 30 ani, a colindat lumea întreagă; cunoaşte 16 limbi şi a scris 49 volume literare

L'am descoperit cu un grup de prieteni, întâmplător, într'una din berăriile Iaşului.

Venise la Iaşi fără ca să anunţe pe cineva, fără ca să cunoască pe nimeni, neştiut, neaşteptat, aşa cum obişnuieşte dealtfel să colinde lumea întreagă.

L'am întrebat de unde el care-i este patria? Răspunsul fu pe cât de simplu, pe atât de surprinzător:

— Patria mea e globul pământesc. Mă simt pretutindeni acasă, pretutindeni îmi recunosc patria: omenirea. Sunt un adevărat cetăţean al universului. Mă interesează la fel negrul linşat în U. S. A.[1]; ca şi evreul semenit schingiuit de arabi; ca şi chinezul exploatat în propria sa patrie de o finanţă internaţională criminală. Mă interesează în aceiaşi măsură starea socială a ţăranului român, ca şi aceia a colhoznicului rus. Dar cu deosebire mă interesează viaţa pe care o duce Ahasverus, veşnicul jidov rătăcitor, pe toate meleagurile unde trăeşte. Pribegesc pe urmele lui, îl caut pretutindeni pentruca să-i studiez durerile în case se sbate.

L'am urmărit în Germania de înainte de hitler, când încă nu credea în posibilitatea instaurării în ţara în care a văzut pentru prima oară lucind soarele, a unui regim de ură şi de prigoană.

L'am urmărit apoi în ghiarele mafiei ce stăpâneşte Germania de azi.

L'am urmărit pe Ahasverus în toate culţurile lumei unde a căutat şi sperat un adăpost pentru a-şi odihni oasele obosite pe urmele unei pribegii atât de lungi şi chinuitoare.

L'am văzut şi la capătul acestei pribegii milenare, în coloniile palestiniene unde vrea de astă dată să se fixeze de solul sfânt, de unde a pornit acum mai bine de două mii de ani.

*

Pe cât de complexă îi este personalitatea, pe atât de simplă îi este aparenţa. Îmbrăcat mult prea simplu pentru proprietarul unei valize ce poartă pecetea tuturor hotelurilor din marile metropole, îşi pune monoclul numai atunci când vrea să pozeze în chip glumeţ.

La un păhărel de vin, într'una din bodegile Iaşului, devine volubil, guraliv şi-şi începe povestiirile. Philipe Paneth are o manieră cu totul deosebită de a povesti. Glasu-i melodios curge ca apa unui părăiaş cristalin, şi pe negândite, începe să crape de zi a fără, în timp ce povestitorul se află încă în toiul elanului său narativ. E atât de

Continuare în pagina II-a

1) Philipe Paneth: Die grausame Justiz Genicos Verlag-Praga

DURERI DE CAP FEBRĂ **TESTA** ANTINEVRALGIC NEÎNTRECUT **TESTA** DURERI DE DINȚI RĂCELI

ORICE FATĂ TÂNĂRĂ TREBUIE SĂ CUNOASCĂ

Am spus fiicei mele: „Nu-ți face inimă rea. Se întâmplă multor fete tinere să aibă tenul mai defectuos decât al tău. Ele adeseaori strică lucrurile mai rău făcând ceea ce nu trebuie să facă". Ea știa că ghicisem secretul necazului ei, că porii dilatați, coșurile și un ten galben și pătat o nenoroceau.

„Ca să te scapi cu desăvârșire de defectele tenului, ca să-ți limpezești, să-ți albești și să-ți înfrumusețezi pielea, nu există decât un singur mijloc, care e totodată și simplu, ușor și puțin costisitor. Cumpără chiar astăzi un borcănaș sau un tub de Cremă Tokalon, culoarea albă (neunsuroasă), celebra Cremă de Paris. Aplică Crema Tokalon în fiecare dimineață înainte de a te pudra. Prețioasele sale ingrediente curăță total, tonice și astringente lucrează ca prin farmec asupra pielei și a tenului celui mai urât. Vei fi încântată de noua drăgălășie ce vei obține în 3 zile numai".

Această simplă rețetă a adus multor fete tinere mângâiere și fericire neașteptată, după cum știu mamele lor. Garantăm că veți obține succesul dorit cu Crema Tokalon, culoarea albă, altfel se restituie banii.

De vânzare la toate farmaciile, drogheriile și parfumeriile din țară. Noi prețuri reduse: Crema Tokalon, culoarea albă, la Lei 50.—, Crema Tokalon aliment, culoarea roză, la Lei 60.—.

Florăria „DOMNIȚA RUXANDA"
STR. LĂPUȘNEANU 12
vinde RĂSADURI pentru toate sezoanele, cu prețurile cele mai eftine; din GRĂDINA PROPRIE, varietăți alese, precum și TRANDAFIRI INALȚI.

VECHIUL ATELIER — DE LENGERIE „POLLO"
S'A MUTAT
tot în str. Ștefan cel Mare No. 3
(vis-a-vis de magazinul Luca P. Niculescu)

Cursurile de limba engleză
se predau Lunea și Joia
Pentru începătorii la 6 p. m.
Pentru înaintații la 7 p. m.
La Școala de băeți No. 2 „Carol I" str. Toma Cosma.
Se mai primesc înscrieri.

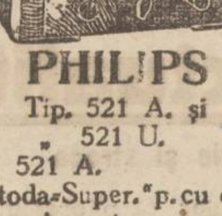

PHILIPS
Tip. 521 A. și
„ 521 U.
Tip. 521 A.
„Octoda-Super." p. cu ent alternativ. Aparat ușor reglabil de o formă compactă și un preț moderat. Acest receptor este înzestrat cu octoda, care asigură un randament uimitor și o redare superioară.
Tip. 521 U. *acelaș ca mai sus însă pentru curent continuu și altenativ.*
Singurul depozit pentru Iași
RADIO MERCUR
Str. Lăpușneanu No. 40

DOCENT DOCTOR
GH. PLACINȚIANU
Chirurg șef de spital
BOLI DE FEMEI
Chirurgicale, Nașteri
Cons. 3—5 p. m.
Str. Aleia Alexandri 5

NOVAL
SUPRIMĂ DUREREA

Dr. M. Segal
Fost asistent la clinicile Prof. Dr. Grossmann și Dr. Halle din Berlin
Boli și Operațiuni *de* ***Nas, Gât și Urechi***
ELECTROTERAPIE
Băi de lumină p. corp și gât
Iași, Ștefan cel Mare 68
(casele Daniel)
Consult 3—6 p. m.

DOCTOR
I. SCHWARTZMAN
Fost asistent al clinicei din Paris
Boli interne și de copii specializat in boli de inimă plămâni și rinichi.r
Diagnosticul afecțiunilot de inimă cu aparatul Electrocardiograf.
Tratamentul tuberculozei pulmonare cu pneumothorax artificial
Tratamente radicale pentru varice, eczeme și ulcer varicos
Consultă între 4—7
Str. Căpitan Păun 10. Telefon 11

DE INCHIRIAT 2 camere, bucătărie, baie instalată str. Lăpușneanu No. 6. A se adresa Banca Emanoil Marcovici, str. Ștefan cel Mare 15.

PERDUT recipisa No. 1652 din 29 Sept. 931 eliberată de Soc. Com. de Electricitate pt. garanție de curent. Lei 400. O declar nulă și fără valoare.
D. KNOLL

CAUT FEMEIE GERMANA să vorbească românește, cu bune referințe, la fetiță 3 ani. Str. Mitropoliei 2.

FOTOGRAF prim retușer negativ și pozitiv să cunoască și operația, angajez imediat. Studio Gusti.

DE VÂNZARE o parcelă 500 m. p. — Mangalia. Adresa: D-na Vuza str. Sf. Haralamb 8.

Epitropia Spitalului Israelit din Iași
INȘTIINȚARE

Se aduce la cunoștința d-lor membri donatori și cotizanți ai spitalului că Adunarea Generală Ordinară va avea loc în continuare *Duminică 12 Mai a. c. orele 9 dimineața* în localul școalei „Steaua—David Herzenberg" din strada Anast. Panu No. 11 cu orice număr de membrii prezenți și cu următoarea ordine de zi:

1) Darea de seamă a gestiunei anilor 1932—1934.
2) Aprobarea bilanțului și descărcarea epitropiei.
3) Votarea budgetului pe anul 1935.
4) Eventuale propuneri.

Președ., Alex. Einhorn
Secretar, L. Biber.

AZI LA CINEMA SIDOLI
Contele de Monte Cristo
In interpretarea marilor artiști
ELISA LANDI și ROBERT DONAT
Complectare la program:
Filarmonica din Viena execută Dunărea Albastră de Strauss și Jurnalul Sonor Fox

Astăzi la Phoenix
Pathe Nathan prezintă marele film francez
Roșcovanul
cu marele tragedian *HARRY BAUR*
Al doilea film
PAIAȚELE CIRCULUI
cu Gabriel Gabrio și Gina Manes

Pentru sezonul de primăvară **VINDEM EFTIN**
Poșete piele modele noi
Mănuși de piele
Cravăți de mătase
Ciorapi p. dame, bărb. și copii
Ciorapi Adesgo preț fabricei
Chussette pentru copii
Batiste bărb. și dame
Chiloți Maco și fil d'ecosse
Chiloți mătase, crepe satin
Chiloți Charmeuză
Bășți franceze
Cuverturi Kelim p. pat, masă
Cuver. mari Kelim p. divane
Fețe de mese și șervete
Fețe de mese garnit. p. ceai
Rodeuri p. perdele mod. noi
Stofe p. haine bărb. și dame
Dejalenuri calit. superioare
Silcoza și batist p. lingerie
Eponjuri fine pentru rochii
Picheturi imprimate de vară
Ultimele modele in tricotaje.
„GHEMUL ROȘ"
CUZA VODA 58

Discuții și păreri

Scrisoare deschisă

D-lui General Comandant al Corpului IV Armată

Primim:

Domnule General Comandant

Cu deosebită deferență, dar cu multă stăruință, vă rog ca prin autoritatea ce v'o conferă Inaltul Comandament ce-l dețineți, să nu lasați să se întunece vederea Palatului „Roznovanu" actualmente al C. IV. A., prin construcția alăturată ce se proiectează.

Intențiunea construirei unui imobil înalt de câteva etaje, în față și la câtiva metri de acest palat, a izvorât desigur, dintr'un spirit mercantil, angajând in acest scop unul din cele mai valoroase locuri ale Iașului.

Colosul de lut negustoresc ce s'ar așeza între Mitropolie și Teatru Național ar lua însă vederea și respirația acestor monumente naționale și istorice, și nu numai atât, dar ar întrece în comandament însăși clădirea C. IV. A.

Astăzi când locul este deschis prin daramarea deja efectuată, se poate vedea cât de importantă ar fi pentru Iași, *o stradă care să lege Mitropolia cu Teatrul Național* și cum Palatul C. IV. A. s'ar așeza majestos la mijloc între cele două, contribuind la un ansamblu decorativ al orașului.

Dar nu numai acest punct de vedere pledează pentru descongestionarea palatului „Roznovanu" de dughenele ce-i intră până în suflet, ci și *o condiție de ordin strategic.* Când la București s'a construit Palatul Telefoanelor, a fost o surpriză pentru militari, cum de s'a putut oferi un reper atât de vizibil, în apropierea Palatului Regal și a Cercului Militar. Bucureștenii au desigur mari calități de naționalism. Nu ne putem contesta însă, nouă ieșenilor, superioritatea în ceiace privește naționalismul înțelept așa cum l-am probat in atâtea și atâtea împrejurări de viața națională și de Stat. De aceia cred că și astăzi, când ocaziunea se prezintă atât de strigătoare, avem datoria să atragem atențiunea forurilor diriguitoare—și printre acestea, poate în primul rând, dat fiind răspunderea ce o aveți în cazul unui conflict armat cu răsăritul sunteți d-voastră, —asupra pericolului ce-l prezintă *o clădire—reper așezată la câtiva metri numai, de locul unde se va exercita efectiv, comanda armatei de Basarabia.*

Numai acest punct de vedere militar—operativ, și ar fi suficient pentru d-voastră ca să stăruiți să se oprească construirea imobilului „Grimberg". Dacă la aceasta adaug și dragostea D-voastră pentru acest oraș atât de năpăstuit, dragoste pentru biserică și cultură, dragoste pentru monumentele istorice ale Iașilor — care nesocotite așa cum sunt, încep a prinde mucegaiul uitărei—nădăjduiesc că veți spune cu greutate și la timp, cuvântul D-voastră.

De multe ori, civili chiar constituiți în societăți de apărare și protecție a orașelor, preocupați prea mult de probleme spirituale, nu văd nevoile cari prin realismul lor nu pot atinge sfera lor de preocupare adesea prea departe de lucrurile pământești, recte românești. *Noi însă, militarii*, prin educația creerului și a sufletului nostru îndreptată esclusiv spre jertfa ce o datorim alor noștri, *avem datoria*, o datorie impusă de legile noastre militare, ca să veghem *ca totul să fie: „în ordine"*. Și în acest domeniu al ordinei, domeniu atât de mult în patrimoniul D-voastră, intră astăzi, cu un deosebit interes, dar și cu mari răsuunderi: Block-Haus-ul Grimberg.

In credință că veți aprecia la dreapta valoare, intervenția mea, vă rog să primiți Domnule General Comandant, încredințarea înaltei stime ce vă păstrez.

Maior Ret'r.
Eugen Costandache

Revizuirea supușilor străini

Azi se întrunește la inspectoratul muncii din localitate comisiunea pentru revizuirea supușilor străini din regiunea Iași.

Vor fi controlați supușii străini din județele Iași, Roman, Bacău, Vaslui, Botoșani, Dorohoi etc.

După cât ni se afirmă, supușii străini din regiunea Iași ar fi în număr de peste 5 mii.

Actele acestora au fost strânse și aduse la inspectorat prin polițiile și prefecturile județelor respective.

Comisiunea va lucra mai multe zile.

O comoară în Dunăre

La Budapesta s'a găsit un document vechi, din care rezultă că în fundul Dunărei ar exista o comoară importantă.

Documentul vorbește despre plecarea unor corăbii regale în anul 1526, când s'a dat lupta dela Mohaci între turci și unguri. Acele corăbii, care transportau lăzi cu aur și odoare scumpe, s'au scufundat în Dunăre—după cum se crede—cam în apropiere de locul unde este astăzi orașul Gran.

Un grup de arheologi și istorici din Budapesta va întreprinde cercetări, în speranța că vor reuși să scoată comoara din Dunăre.

Adunare ceferistă

Duminică va avea loc la căminul cultural dela Râpa Galbenă, adunarea generală a asoc. ceferiste „Nivel-Metru" de sub președinția d-lui Stelle Petru.

La această adunare ceferistă și-au anunțat participarea d-nii Carcali, preș. „Federației", Gheorghe Teodorescu, preș. asoc. „Stația", Ionescu Ene, preș. asoc. generale „Nivel-Metru" etc...

Se vor discuta chestiuni ce preocupă massa ceferistă.

Concertul tenorului Iosif Cahane

Duminică 12 Mai c. ora 10 dim. are loc în sala Trianon concertul tenorului ieșan, dl. Ioseph Cahane, o nouă descoperire a maestrului Aurelian Rebega, profesor la Academia de Muzică din localitate.

Pe d. Cahane l-au auzit mulți cântând și toți au rămas entuziasmați de calitățile sale extraordinare.

Are un timbru puternic, mult asemănător acelui lui Schmidt și o mlădiere în voce care te impresionează.

Programul concertului de Duminică este frumos și bine ales. Il vom auzi cântând pe d. Cahane: „Lolita", de A. Buzzi-Reccia, „Cânta pe'me" —Ernest de Curtis, „E lucevan le stelle" *(Tosca)* și „Che gelida manina" de G. Puccini, „Doină" de I. Sibianu, „Deștăinuire" de Basile Lupu, cum și alte romanțe cunoscute și cântate de celebrul Schmidt.

Ieșenii iubitori de artă adevărată, vor rămâne încîntați de vocea extraordinară a concertistului, iar d. Cahane va fi mulțumit că a avut prilejul să arate ieșenilor ceia ce poate.

V. G.

x Ciorapi ADY cu LEI 85 perechea vinde numai magazinul „FAVORIT" str. Cuza Vodă 62.

Un ceasornic cu 3 proprietari

O chestie interesantă este în cercetarea poliției locale.

D-na Stanca Gugeanu din Bd. Ferdinand No. 27, reclamă următoarele: Acum câtva timp i s'a furat un ceasornic de mână pe care însă cu surprindere a văzut că-l poartă în prezent fetița cunoscutului cârciumar d. Lupu Cramer care are acelaș domiciliu cu reclamanta.

D-na Gugeanu a dovedit printr'o factură că ceasornicul a fost cumpărat de dînsa dela d. B. Nathansohn din str. Ștefan cel Mare No. 68.

Pe de altă parte și d. Cramer arată printr'un act că acelaș ceasornic a fost cumpărat tot dela D. Nathansohn.

Dar afacerea nu se oprește aici. Apare d. B. Goldenberg din str. Trei Ierarhi nr. 6, care revendică deasemeni dreptul de proprietate asupra ceasului.

Precum se vede, cazul e curios.

Organele polițienești caută să descurce afacerea. REP.

Convocare

Adunarea generală a Soc. de Binefacere *„Pâinea Saracilor"* va avea loc în ziua de Sâmbătă 11 Mai ora 5 p. m. în localul Cantinei din str. Anastasie Panu vis à-vis de Palatul Administrativ, la ordinea zilei fiind:

1) Darea de seamă despre activitatea Societăței pe anul financiar 1934.
2) Contul de venituri și cheltuieli pe exercițiul 1934.
3) Raportul Cenzorilor și descărcarea comitetului de gestiunea sa pe anul 1934.

Membrele Societății și onor. public care se interesează de mersul acestei Societăți, sunt rugați a participa la această Adunare Generală.

In caz că numărul membrelor nu se va aduna conform statutelor, Adunarea se va ține în ziua de Sâmbătă 18 Mai cu orice număr de membre.

Actualități ieșene

(Continuarea din pagina I-a)

Așa, săptămâna trecută, a rulat la un cinema un film cu splendida cintăreață Grace Moore, intitulat „O noapte de dragoste".

Un tânăr avocat și frate al unei delicioase duduițe, în urma insistențelor suricarei sa'e de a-i face rost de un bilet gratis la cinema a scris următoarea scrisoare unuia din directorii cinematografului,— un bun prieten al său:

„Aducătoarea biletului este sora mea care dorește din suflet să-i dai drumul la „O noapte de dragoste".

Directorul cinematografului neavând l'esprit mal tourré, nu s'a petrecut nimic grav.

*

Argumentul

O încântătoare profesoară a unei școli de fete din localitate, este de câtva timp, ținta atacurilor sentimentale ale unui don juan de cea mai autentică speță.

Profesoara în chestiune în fond măgulită de curtea tânărului ei adorator, manifestă, însă, o indiferență inapelabilă.

Tânărul nu se dă, totuși, bătut.

Duminică seara intâlnindu-se involuntar, ea i-a permis s'o conducă până acasă. Ametit de parfumul ei turbuător, nu s'a mai putut stăpâni, a strâns'o în brațe și a sărutat-o cu pasiune pe buze, la un colț întunecos al străzei. Profesoara s'a impotrivit (așa cum se obicinuește).

— Te rog, astâmpără-te.

— Nu pot. Nu pot. Te iubesc; vreau să fii a mea. Te ador.

— O! De-ajuns! Ești cinic! Ia pune-te în locul bărbatului meu.

— E tocmai ceiace, în anumit fel, îți cer și eu scumpa mea.

*

Copiii de azi

Eri seară pe strada Carol o d-nă matură oprindu-se în fața unui băiețaș, care trăgea tacticos dintr'o țigară, îl întreabă indignată:

— Știu părinții tăi că fumezi?

Băiatul zâmbind șiret, lui țigara între două degete și întreabă:

— Dv. sunteți măritată?

— Și ce te privește pe tine?

— Bărbatul d-tale știe că acostezi tinerii pe stradă?

— ! ?

G. BARU

Philipe Paneth

(Continuare din pagina I-a

bogată viața acestui gazetar de 31 ani, încât, făcând o socoteală sumară, am ajuns la convingerea că nu ne-ar ajunge nici un butoiu de vin din pivnițele lui Marcu de pe str. Mârzescu, pentru a putea ajunge clipa în care Paneth ar trebui să ne declare că, cu regretul în suflet, nu mai are ce ne povesti.

*

A doua zi, la hotel, d-rul Paneth, scoate dintr'o valiză specială cele 49 volume de reportagii pe care le-a scris.

Unul ne atrage cu deosebire atenția: „Die 1000—jährige Lüge" (Minciuna milenară). Pe copertă, poza Regelui Carol II, a patriarhului, a țăranului român la coarnele plugului.

— Minciuna milenară, ne explică el, e minciuna lui Rössler, cel care neagă originea poporului român pe platourile Transilvaniei. In această carte am căutat să ilustrez sufletul țăranului român pe care îl iubesc atâta. E unul din tipii cei mai interesanți și mai simpatici pe care mi-a fost dat să-i cunosc.

Urmează apoi: Die Grans une Liebe, Die Grausame Justif, Nacht über St. Pauli. Der Statranwalt greift au (Procurorul acuză), pe coperta căreia citim: „In Dentschland bis au Weiteres, verboten" (Interzisă în Germania până la noi dispoziții).

E vorba de rechizitorul regimului din Germania, un fel de carte brună.

„Ahasverus unterwegs" și „Ahasverus, wohin?", două cărți în care se ocupă cu tragedia evreiască.

Urmează apoi alte multe lucrări asupra cărora sperăm să revenim cu recenzii amănunțite, cu prilejul apariției lor în vitrinele librăriilor ieșene. Căci cu prilejul expunerii temporare a acestor cărți în vitrina librăriei Socec, ieșenii au manifestat un deosebit interes, manifestându-și dorința de a le avea în biblioteca lor.

Ceiace sperăm că nu va întârzia a se realiza.

*

D-rul Philip Panet a părăsit Iașul pentru a-și continua pribegia. In calitate de redactor al lui „United Newspaper London" e invitat în Polonia pentru un voiaj de studii.

Ne-am despărțit de dânsul cu regretul pe care-l ai, conducând la gară pe cel mai bun prieten.

Poate, în goana lui veșnică sub soare, va reveni într'o zi iarăși în târgul nostru.

C. Barzilay

Vara 1935 2 mari călătorii colective la băile

cehoslovace

aranjate de Org. mondială de voiaj

Wagons Lits-Cook

I-ul voiaj: 30 Iunie—29 Iulie
Al II-lea voiaj: 31 Iulie—31 Aug.

cu trenuri rapide speciale.—Durata curei 28 zile. Vagoane cu paturi cl. II-a și III-a.

Toate plățile pentru voiaj, cură și ședere în Cehoslovacia se primesc aci în Lei.

Pentru devise la cursul Băncii Naționale a se adresa la

WAGONS LITS | COOK

Chișinău, Bulev. Regele Carol II 69

Cereți informațiuni și prospecte.

Singurul remediu

contra gripei și durerilor de cap

numai

JAWOL

Ai numai 2 picioare

cu care străbați toate drumurile o viață întreagă.

Cruță-le, aplicând încălțămintei

TALPA DURABILĂ

PALMA-OKMA

In preajma schimbării conducerii la Camera de Comert

Se apropie data schimbării conducerii la Camera de comerț. Un inițiat ne-a relatat ultimul... buletin:

La 15 crt. d. Iancu Zipa, în cadrul unei ședințe plenare a comisiilor interimare ale Camerelor de comerț din Circ. Iași, va declara că.. i s'a primit demisia.

In cadrul aceleași ședințe se va ceti decretul de numire a d-lui prof. I. Botez.

*

Tratativele privind componența comisiei interimare, nu sunt însă terminate.

D. Iancu Zipa ține formal la aceiași configurație.

D. Iancu Botez dorește însă unele schimbări. A survenit și o „intervenție" a clubului, care pretinde plasarea a cel puțin 3 partizani.

*

Săptămâna viitoare, când d. Victor Iamandi va fi prezent în țară, d-nii Zipa și Botez se vor deplasa la București, pentru a tranșa definitiv lucrurile.

In orice caz: la 15 Mai schimbarea dela Camera de comerț, atât de mult comentată, se va produce irevocabil.

Șbilț

Situația nelămurită

a secției farmaceutice dela Iași

Din nou a venit la ordinea zilei chestiunea secției farmaceutice de pe lângă facultatea de medicină din Iași.

Studenții dela farmacie sînt neliniștiți pentrucă circulă versiunea că în vară examenele se vor da la București.

Un desagrament

serios, îl constitue faptul că d. prof. Bordeianu care a venit la Iași în locul d-lui prof. Ionescu-Matiu, are și o conferință la facultatea de farmacie din București. Din această cauză, d-sa este nevoit să facă parte din tagma profesorilor ambulanți.

D. prof. Bordeianu nu vine la Iași decât pentru două sau trei zile pe săptămână.

De notat că d-sa e singurul profesor chiar dela secția farmaceutică; ceilalți profesori cari predau cursuri la această secție, sânt dela alte facultăți.

Fsrmacia a fost recunoscută?...

Nici până acum nu s'a obținut recunoașterea oficială de funcționare a secției farmacetice la Iași. La începutul anului, profesorii au asigurat pe studenți că secția va fi recunoscută. Și până în prezent dăinuesc simplele asigurări, fără nici o întărire dela centru.

Dar despre chestiunea secției farmaceutice mai este de scris.

Vom reveni într'un reportaj viitor.

ADMAR

Dl. prof. N. Iorga sprijină guvernul Tătărescu

Un interview semnificativ

București 8. — D. prof. N. Iorga a acordat un interview ziarului „Curentul". Printre altele fostul prim-ministru a declarat:

—„Oamenii de bine trebuie să sprijine acțiunea guvernului, *pentru a nu grăbi schimbări inoportune în viața noastră constituțională*, mai ales acum într'un timp de serioase preocupări externe.

D. Tătărescu — a spus d. Iorga — deși a venit la putere fără o vastă experiență de guvernare și lipsit de sprijinul șefului partidului, a rezolvit totuș însemnate probleme, printre care și lunga poveste a datoriilor. D. Tătărescu a știut

D. Prof. N. IORGA

să-și aleagă și un bun ministru de finanțe în persoana d-lui Victor Antonescu".

In problema externă

In ce privește situația externă, d. Iorga se declară realist și încrezător în aliații noștri. Votul pe care colonelul Beck l-a dat la Liga Națiunilor contra Germaniei, dovedește că Polonia rămîne aliata prețioasă a României.

*

In altă ordine de idei, d. Iorga a comunicat că a trimis o telegramă d-lui Tsaldaris, primul ministru al Greciei, cerându-i clemență pentru o mare personalitate culturală, pentru d. Gonatos, fost președinte al senatului venizelist. Și într'adevăr s'a dat în acest caz o sentință mai blândă.

*

In încheiere d. Iorga a declarat că nu va putea participa la serbările de 10 Mai.

D. Iorga rămîne la București pînă la începutul lunei lunie, cînd va pleca în streinătate.

Informațiuni

x *Călugării stiliști* Golaction Hiyos și Panvu, care slujiau la biserica stilistă dela Vânători-Neamț, s'au prezentat I. P. S. Mitropolit Nicodem, cerând să fie trimiși în canan la Mânăstirea Sihăstria de lângă Secu.

Chiriarhul Moldovei a aprobat cererea.

x **Furt în tramvai.**—D-na Elena Cojocaru din Cernești-Iași venise în localitate având de rezolvat diverse afaceri.

Intr'un tramvai aglomerat un individ i-a șterpelit din poșetă suma de 600 lei și a dispărut.

După declarațiile unui călător, făptașul ar fi pungașul de buzunare Const. Pincovschi din str. Brândușa.

Poliția luând cunoștință de acest caz, a început cercetări.

x *Intre concubini* — Femeia Ileana Timoite Hu an din cartierul P. Bogdan a reclamat pentru loviri și luare de lucruri, pe concubinul ei Haralamb Bohan din același cartier.

x Astăzi va avea loc o ședință a consistoriului Spiritual Mitropolitan sub președinția *păr. profesor Gh. Petrovanu*, la care se vor judeca procesele ce se află în apel.

x Mercuri 8 Mai ora 18, are loc în saloanele Bragadiru, Ceaiul Dansant organizat de F. C. S. R. care trebuia să aibă loc în Decemb. 1934.

Biletele plasate sunt valabile.

x D. inspector Neculae Atanasiu, șeful gării Iași, s'a înscris în asociația celeristă „Stația" regională Iași, de sub președinția d-lui Eugen Pondichi.

x **Secretariatul facultății de Drept** aduce la cunoștiința studenților să se puie la curent cu plata taxelor pînă la 16 Mai cor., după această dată se vor întocmi listele de exmatriculare.

x *Conflict de muncă.*— Inspectoratul muncii din Iași a fost sezizat de un conflict de muncă ivit între patronii și lucrătorii brutari din orașul Huși.

D. inspector Gh. Boghiceanu a fost delegat cu cercetarea și aplanarea conflictului.

x D. Iancu Leibovici, cârciumar, domiciliat în str. Nicolina nr. 115, a reclamat poliției că numitul Gh. Zăgan din str. Dimineții nr. 32 i-ar fi devastat localul.

Zăgan a depus o declarație în care spune că fiind lovit de d. Leibovici, s'a răsbunat și a spars câteva geamuri.

x **La București** pe aerodromul Pipera, s'au ciocnit în zbor și s'au sfărâmat două aeroplane. Sublocot. aviator Bagdad a încetat din viață.

x IN ATENȚIA PRIMĂRIEI. — Acum câtva timp, cu ocazia congresului învățătorilor, s'a inaugurat la Iași, bustul marelui organizator al învățământului, *Spiru Haret*, — pe piațeta din fața școalei cu același nume.

In jurul monumentului se aranjase o grădiniță care da un aspect mai frumos bustului. Acum însă, această grădiniță este lăsată în părăsire, prezentându-se într'un hal de nedescris: burueni, hârtii, gunoae, straturile călcate cu picioarele, stâlpișorii dela gard rupți și culcați la pământ. Intr'un cuvânt, o neglijențe care trebue să înceteze cât mai curând.

x D. Ministru dr. Costinescu a acordat 1,200,000 lei pentru restaurarea spitalului din Roman. Se știe că d. dr. Fălcoianu, cunoscutul chirurg, este medicul șef al acestui spital

x **La Blaj** s'a procedat la alegerea Mitropolitului-unit. Cele mai multe voturi au obținut Episcopii Nicolescu, Hossu și Frențiu.

Din aceștia trei, Papa de la Roma va numi pe noul mitropolit.

x Mâine Joi 9 Mai ora 6 p. m. se reiau conferințele *la biserica Sf. Ilie.* Prima va fi ținută de *Părintele Valeriu Iordăchescu*, profesor universitar, care va vorbi despre *Politica creștină.*

Corul bisericii Sf. Spiridon va executa frumoase bucăți religioase sub conducerea d-lui Profesor An. Ciolan. Bunii creștini sunt rugați a lua parte la această interesantă conferință.

x *Inmormîntare.*—Ieri a avut loc înhumarea rămășițelor pământești a mult regretatei *Maria I. Borcea*, șef de birou cl. I în direcția g-lă a drumurilor, soția d-lui I. Borcea pensionar.

Comitetul Blocului pensionarilor a asistat în întregime și o mare mulțime de prieteni ai familiei.

După săvârșirea serviciului religios, părintele paroh Dinescu a ținut o simțită cuvântare care a stors lacrimile întregei asistențe.

x Ca stareț al mânăstirei Vlădiceni, în locul arhim. Epifanie Dumitrescu, a fost numit arhimandritul Varlaam.

x **Tusa și Răguușeala** în bronchitele gripale dispar repede cu *Pastilele de Eucalipt Benzomentolate Dr. Ratianu* aprobate de Consiliul Sanitar Superior. Indicate în toate afecțiunile pulmonare, laringite, astmă, desinfectează plămânii, ușurează respirația. Depozit Farmacia Dr. Ratianu, Cuza-

Fiscale

Administrația financiară de constatare aduce la cunoștința proprietarilor de imobile cari au chiriași, că termenul de depunerea declarațiilor de venituri a fost fixat în mod categoric până în ziua de 15 Mai.

Acei cari nu vor depune declarațiile vor fi impuși din oficiu.

*

Ministerul finanțelor a înștiințat Ad-ția financiară că termenul de incasare a diferenței de 4 lei la kgr. de zahăr a fost prelungit până la 20 Mai.

*

Comisiile de clasificare a contribuabililor, cari au funcționat pe lângă Ad-ția financiară de constare, și-au terminat lucrările.

In schimb continuă să activeze intens instanțele speciale de impunere.

REP.

Serbare școlară la Dobrovăț

O frumoasă manifestare culturală s'a desfășurat în satul Dobrovăț jud. Vaslui, organizată de d. institutor M. Tonegaru, directorul școalei primare din acea localitate.

D-sa a rostit o interesantă conferință vorbind despre misiunea societăților culturale la sate.

A urmat un program artistic muzical interesant.

Frații Marcel și I. Brânză elevi la liceul Internat din Iași, Leonard Tobultoc normalist, Stefania Blaj și Mișu Parfenie liceiști, au executat două comedioare savuroase, „Intrepretul" și „Unchiul de la Odobești".

In interpretare s'au distins în mod special elevii Brânză, cari s'au dovedit inzestrați cu spirit artistic desvoltat.

As.

Chestia prelungirii tramvaiului

până în fața gării

In curând tramvaiele vor circula până la intrarea în gară. D. Osvald Racoviță, ni-a asigurat, răspunzând d-lui Eraclide, că toate greutățile au fost aplanate. A rămas însă una, anume dărâmarea unei porțiuni de gard, de la Antrepozite, ce aparține ministerului de finanțe.

Dar până azi Ministerul de finanțe refuză mereu acest neînsemnat sacrificiu, — din care cauză nu s'a putut realiza îmbunătățirea, sprijinită în permanență de „Opinia".

Să sperăm că d. primar va ști să convingă ministerul de finanțe, că, fără dăunarea cuiva, poate face acest sacrificiu, pentru o operă folositoare Iașului.

Soc. „Caritatea creștină"

Convocare

D-nii membri ai societății „Caritatea creștină" sunt rugați stăruitor, să binevoiască a veni la adunarea generală extraordinară, ce se va ține Duminică 12 Mai c. ora 4 p. m., în biserica St. Ilie.

Ordinea de zi va fi:

1) Precizări și lămuriri asupra drepturilor și datoriilor membrilor societății.

2) Propuneri de modificare a unor articole din statut, care nu precizează și nu lămuresc îndeajuns, rolul de a lucra al societății și adăugarea și a altora de care se simte nevoie în acest scop.

5) Diferite alte chestiuni în legătură cu funcționarea și organizarea, societății, în prezent și în viitor.

Dacă la data mai sus arătată nu se vor prezenta membri în numărul prevăzut de statut, adunarea generală extraordinară se amână pentru Duminică 19 Mai c. la aceeași oră și loc, când se vor lua hotărâri valabile, oricare ar fi numărul membrilor prezenți.

In numele Consiliului de administrație.

Președinte Freot Țincoca

Publicațiune

Eforia Națională de Ocrotire I. O. V. Iași, aduce la cunoștința generală că, va ține licitație publică în ziua de 28 Maiu 1935, ora 10 a. m. în localul Eforiei din Iași strada Codrescu No 7, pentru aprovizionarea Căminului „Gr. Trancu-Iași" din Iași, Căminului de invalizi din Iași, cum și a așezămintelor ce se vor mai înființa până la 31 Martie 1936, cu: pâine, carne, untură, coloniale, brânze uri, lăptărie, legume, zarzavaturi, fructe, materiale de întreținere și rechizite școlare și de birou, pe exercițiul 1935/1936.

Licitația se va ține în conformitate cu art. 88—110 din Legea Contabilității publice, cu art. 31—53 din Regulament Oficiului Central de Licitație și cu normele generale pentru ținerea licitațiilor publicate în Monitorul Oficial No. 127 din 4 Iunie 1931.

Caietul de sarcini și alte informațiuni se pot obține la sediul Eforiei în orele de birou.

x **Dr. Brener** *specialist mamoș*, boli de femei. *Cons.* 2—8 d. m. în str. Banu.

Ondulațiuni permanente

nedăunătoare părului, durata garantată, la cunoscutul specialist

Coafor Demek S-sor Carol Podrazki

STR. LAPUȘNEANU

UN LUSTRAGIU DEPE STRADA REGALĂ a cumpărat un LOZ, din micile lui economii.

Astăzi are lustrageria lui, este om bogat și fericit.

Cine îl întreabă cum a făcut avere, primește un răspuns limpede pe care lustragiul îl spune din toată inima:

— **Am jucat și joc la Loterie. La început n'a ieșit numărul meu. Dar nu m'am lăsat. Uitați-vă ce noroc am avut. Azi, sunt în rândul oamenilor cu stare!**

Două sute de lei pe lună nu înseamnă o cheltuială și nici nu pot fi o economie serioasă. Două sute de lei înseamnă prețul unui sfert de loz. Cine are sfertul de loz în buzunar, este milionar! La 15 ale fiecărei luni, când are loc tragerea, numărul dvs. poate să câștige milioane!

LOTERIA DE STAT

INSĂ, NU NEGLIJAȚI SĂ VĂ REINOIȚI LOZURILE DIN TIMP ȘI SĂ CUMPĂRAȚI LOZURI NOI

Atelier special

— de —

Croitorie de damă

Str. Lozonschi 8 (parter)

DUREREI NERVOASE, MIGRENE, NEVRITE, DUREREI MENSTRUALE, GUTOASE, REUMATISM MUȘCHIULA CUȚIT

NOVAL

CEL MAI BUN CALMANT

CERETI LA FARMACII CUTIE ORIGINALĂ

DECLARAȚIUNE

Subsemnatul Titus-Petre Mihailovschi, din Chișinău, str. Polizeischi Pereuloc 10, de profesiune cismar, confirm prin prezenta, că am primit câștigul meu de Lei 900.000 netto (nouăsute mii) căzut asupra lozului anexă No. 117889, anexat la sfertul de loz No. 1135 a cl. II-a Lot. 7-a, de la Colectura „COMOARA", prin delegatul special, sosit anume în acest scop la Chișinău, precum prin reprezentantul autorizat pentru Chișinău, d. D. Soibelman str. Armeană No. 71.

Intreaga sumă menționată am primit'o după tragere și țin să mulțumesc din toată inima colecture „COMOARA" pentru prompta plată a câștigului meu înainte chiar de termenul prevăzut de lege.

(ss) TITUS-PETRE MIHAILOVSCHI

ULTIMA ORĂ

Misterioasă dramă la o moşie din jud. Vaslui

S'a sinucis o studentă din Bucureşti

Negreşti (Vaslui) 8.—O dramă misterioasă s'a întâmplat ieri la Negreşti.

Acum câteva zile sosise acolo tânăra Ruca Ghelberd, studentă în matematici la facultatea de ştiinţi din Capitală. Ea este fiica avocatului Ghelberd din Bucureşti, proprietarul moşiei Tângujei de lângă Negreşti (jud. Vaslui).

Tânăra Ruca Ghelberd era foarte abătută. Ea refuza însă să declare motivul consternării.

Ieri Ruca Ghelberd s'a împuşcat, trăgându-şi un foc de revolver în tâmpla dreaptă.

La zgomotul detunăturii, au sărit cei din casă.

Sinucigaşa a fost găsită în stare disperată. Ea a fost trimisă la Iaşi, însă nu sânt prea multe speranţe de salvare.

In buzunarul rochiei, s'a găsit un bilet al sinucigaşei cu următorul conţinut:

„Tăticule, nu fi supărat, nu fi trist. Pentru mine e mai bine aşa. *Ruca*".

Pînă acum nu s'a putut stabili motivul precis al actului disperat. A fost informat îndată tatăl sinucigaşei.

Citiţi zilnic Opinia

Manifestul-program al d-lui Vaida

Proectul de modificare a Constituţiei

Buc. 8.—D. Vaida a redactat manifestul-program, ce va fi lansat la 12 Mai. Manifestul începe prin afirmarea ideii monarhice şi vorbeşte apoi de modul cum trebuie aplicată ideia naţională.

Se cere desfiinţarea tuturor trusturilor şi cartelurilor.

In ce priveşte modificarea Constituţiei, se preconizează alegerea pe circumscripţii şi cu scrutin uni-nominal pentru Camera deputaţilor.

Iar Senatul să fie compus astfel: o treime numit de suveran, o treime aleasă prin vot universal şi o treime desemnată de corpurile profesionale.

La 12 Mai, când îşi constitue partidul, d. Vaida va face un lung expozeu politic, iar d. D. R. Ioaniţescu va prezenta un raport al activităţii de până acum. Apoi se va proceda la alegerea comitetului central.

Un român ales deputat în Jugoslavia

Timişoara 8.— La alegerile din Jugoslavia, candidatul român Sava Butarcă a fost ales deputat în circomscripţia Alibunar.

Astfel românii din Jugoslavia au un reprezintant în Camera din Belgrad.

Roşcovanul

Naţ.-ţărăniştii au fixat programul de întruniri

pentru a revendica puterea

Buc. 8.—D. Ioan Mihalache a avut ieri o lungă consfătuire cu d. dr. Lupu.

Sâmbătă va sosi în Capitală şi d. Maniu. Iar săptămâna viitoare se va începe campania pentru răsturnarea guvernului.

S'a fixat următorul program de întruniri:

La 12 Mai la Arad, la 19 Mai la Craiova, la 26 Mai la Chişinău, la 2 Iunie la Cernăuţi, la 9 Iunie la Bucureşti, la 16 Iunie la Cluj şi la 23 Iunie la Iaşi.

Naţional-ţărăniştii vor da amploare deosebită acestor adunări, care vor culmina prin întrunirea de la Iaşi. In această campanie partidul naţional-ţărănesc va cere imediata plecare a guvernului şi va revendica puterea.

Pentru pacea Europei

Acordurile colective. Pactul Danubian

Declaraţiile d-lui Paul Boncour la Bucureşti

Bucureşti 8.—D. Paul Boncour a fost primit cu mare entuziasm la Bucureşti. In cinstea d-sale se va ţine mâine la Camera deputaţilor o şedinţă festivă. Vor vorbi preşedinţii corpurilor legiuitoare şi va răspunde d. Boncour.

*

D. Paul Boncour a acordat un interview ziarului „Universul", declarând următoarele:

—„Când am fost ministru de externe, am depus toate sforţările pentru realizarea unor acorduri colective. Politica externă a Franţei merge pe această cale, singura în măsură să asigure pacea. Această politică comună, la care colaborează şi d. Titulescu, este chiar realizată. Am speranţa că la Roma se va încheia pactul danubian, ceiace va contribui mai mult la consolidarea păcii".

D. Boncour a declarat apoi că a rămas profund impresionat de primirea frumoasă ce i s'a făcut în România.

Inţelegerea balcanică

La 10 Mai se întruneşte la Bucureşti consiliul Inţelegerii Balcanice. Dimineaţă oaspeţii vor asista la serbările de 10 Mai şi la recepţia dela palatul regal.

Şedinţele Inţelegerii Balcanice se vor ţine la ministerul de externe, subt preşedinţia d-lui Titulescu.

Atitudinea Ungariei

Paris 8.— „Le Matin" scrie că Ungaria, care a obţinut concesiuni din partea Italiei, va participa la conferinţa dela Roma.

Ungaria va cere însă următoarele puncte: 1) serviciul militar obligator, 2) campania contra Ungariei pe chestia atentatului dela Marsilia, să înceteze definitiv şi 3) să nu se limiteze acţiunea Ungariei pentru revizuirea tratatelor.

In jurul unei agresiuni

din satul Balş

Am relatat ieri, din Tg. Frumos, că la spitalul de acolo a fost internat stilistul Grossu din Balş, maltratat de câţiva consăteni.

Trebuie precizat că acest Grossu a provocat agresiunea. El a insultat şi lovit pe preotul Pintilie din Balş. Câţiva săteni au sărit în apărarea preotului, şi astfel s'a ales Grossu cu bataia.

După această întâmplare, un grup de stilişti din Baia a sosit la Balş. Dar prin intervenţia plină de tact, a autorităţilor, stiliştii s'au împrăştiat în linişte şi totul a reintrat în ordine.

Moartea curioasă

a unei doamne din Bucureşti

Bucureşti 8.— O dramă curioasă s'a descoperit azi dimineaţă în casa din Calea Rahovei 231. D-na Silvia Constantinescu a fost găsită moartă în pat.

Soţul ei a declarat că s'a întors noaptea târziu acasă şi s'a culcat tiptil lângă nevastă. Dimineaţă a încercat s'o trezească, dar a constatat că e moartă. El presupune că femeia a înghiţit o substanţă toxică.

Cum această versiune pare puţin verosimilă, ancheta continuă.

Act sadic

Astă noapte, pe str. Şerban Vodă din Bucureşti, şase indivizi au atacat pe locuitorul Const. Holban, care trecea cu fiica lui. Fata a fost dusă într'un loc retras, unde indivizii au abuzat de ea. Tatăl, care s'a împotrivit, a fost grav maltratat. Autorii acestui act sadic au fost arestaţi.

Isprava unui sadic

Calaraşi B. 8.—A fost înaintat parchetului un anume Grigore Lepadatu, care întâlnind ziua în amiaza mare pe d-ra Ecaterina Amărâtă a silit-o sub ameninţarea revolverului să-l urmeze într'un chioşc părăsit unde a încercat s'o violeze.

La ţipetele victimei, s'a adunat o mulţime imensă, care cu mare greu a reuşit să dezarmeze pe satir.

*

Deasemenea a mai fost înaintat parchetului un anume Panait Batuşa, care a tăiat cu un ferestrău, nasul rivalului său Condurat Iacovenco.

Cazul asasinării

unui fruntaş hitlerist

Viena 8.— Ziarul „Neues Weltblatt" publică amănunte interesante asupra asasinării colonelului Schimps din Berlin, care fusese colaboratul intim al lui Goering.

Cadavrul lui Schimps a fost găsit într'o pădure din apropierea Berlinului. El a fost ucis în împrejurări nelămurite.

Colonelul Schimps a fost acela care a pregătit asasinarea generalului Schleicher şi răpirea ziaristului Berchtold Iacob.

In ultimele zile însă, a căzut în disgraţie. Schimps era bănuit că a sustras nişte documente importante. Cum deţinea multe secrete delicate, suprimarea lui era socotită necesară.

La Buhuşi

Buhuşi 8.— Greva dela fabrica Buhuşi, care a început la 3 Mart, a încetat ieri.

Cei 1200 lucrători au reluat activitatea. Ei au acceptat o reducere de 20% a salariilor.

Gestul disperat

al unui tânăr la Iaşi

Tânărul Oswald Voicinkowski, din str. Uzinei 52, soldat la un regiment din Bălţi, a încercat să se sinucidă, înghiţind un amestec de spirt denaturat cu tinctură de iod. A fost transportat la spitalul Sf. Spiridon, unde i s'au dat îngrijirile necesare. Cauzele actului disperat sunt de ordin familiar.

Intrucât starea sinucigaşului e serioasă el a rămas internat în spital.

Ultimele pregătiri

pentru „Săptămâna Cărţii"

Comitetul de acţiune pentru pregătirea festivităţilor Sărbătorii cărţii la Iaşi, s'a întrunit eri în şedinţă la sediul Sindicatului ziariştilor.

S'a procedat la alcătuirea definitivă a programului săptămânal de festivităţi. Programul va fi afişat pe zidurile oraşului.

*

Mâine se va placarda afişul lucrat de cunoscutul pictor decorator d. Th. Kiriacoff, afiş care simbolizează perfect cultura Iaşului în propaganda pentru difuzarea cărţii.

*

Eri d. primar O. Racoviţă, care a lucrat împreună cu comitetul de acţiune, a semnat invitaţiile pentru participare la solemnităţi.

*

Sâmbătă dimineaţă d. arhitec Grumuzescu şi pictor Th. Kiriacoff vor începe la hotelul „Traian" instalarea decorurilor care vor încadra Expoziţia centrală a cărţii.

*

D. Ath. Gheorghiu, coproprietarul librăriei „Socec", a însărcinat pe redactorul nostru d. H. Burileanu să pregătească o broşură specială în vederea „Săptămânii cărţii".

ŞTIRI POLIŢIENEŞTI

Isprava unor femei

la locuinţa d-nei dr. Ropală

D-na dr. Ropală, domiciliată în str. Ştefan cel Mare nr. 13, a trecut astă noapte prin clipe de nelinişte.

Serva d-sale, Frosa Manu dispăruse de trei zile. Astă noapte ea a revenit împreună cu două prietene Elena Popovici şi Nadia Cuibă. Au intrat în locuinţa d-nei Ropală şi au răvăşit casa, luând cheile dela ciaci uşi. Apoi au încercat să dispară. D-na doctor a auzit sgomot şi a dat alarma. Gardianul din post a condus la comisie pe cele trei femei.

Cazul se cercetează.

Cazul unui chefliu.—Gardianul public de pe str. C. Negri a observat un cetăţean foarte bine dispus, care ducea cu el 5 sticle cu rachiu. Individul care se numeşte Ştefan Sinadam e din Bârsăneşti (Bacău). Se cam ameţise cu conţinutul sticleler şi n'a putut justifica provenienţa lor. El a încercat să mituiască pe poliţist cu... 2 sticle.

Chef neîntrerupt de 3 zile.—Intr'un local din strada Gării numitul Nichita Mironov din şos. Naţională n. 236 petrecea de trei zile cu o prostituată şi în acest timp a cheltuit o sumă apreciabilă.

Sergentului din post, părându-i suspect faptul, l-a invitat la comisie. Aici s'a constatat că Mironov nu posedă la el nici un act. Asupra lui s'au găsit 2500 lei. El este cercetat la comisie.

DIVERSE.—O încercare de spargere s'a înregistrat la d. Const. Ţurcanu din str. Baciu No. 11. Răufăcătorii au scos lucrurile afară. Insă fiind surprinşi de gardianul dela „Fiducitatea", au lăsat lucrurile şi au dispărut.

— O altă spargere s'a încercat la cârciuma M. Grünberg din str. Bădărău 8. Hoţii au găurit uşa cu un burghiu; însă fiind simţiţi, au dispărut.

— Au fost conduşi la poliţie Gh. Caba din Şos. Naţională nr. 116 şi H. Marian din str. V. Conta 24. Ei fiind în stare de ebrietate au distrus gardul dela sediul Macelor din str. Mitoc.

— Este cercetat la poliţie dr. W., bolnav de nervi, care s'a dat drept comisar.

— D. Şulim Leibovici din str. I. C. Brăteanu 201, s'a plâns poliţiei că a fost muşcat de un câne care i se pare turbat.

— Este cercetat d. David Leon din Miroslava-Iaşi, care a vândut o bicicletă de provenienţă suspectă. REP.

Moartea unui aristocrat englez

Londra 8.—La Londra a încetat din viaţă ducele Richemond Gordon.

El se înrudea cu familia regală britanică şi era considerat cel mai bogat om din Anglia.

Se aşteaptă cu interes deschiderea testamentului, întrucât se crede că ducele Gordon a lăsat importante donaţiuni.

Scarlatină

Caracal 8.—In comuna Bobului din Romanaţi bântuie o violentă epidemie de scarlatină. Până acum au murit 18 bolnavi, în special copii.

Alţi 50 bolnavi se află în stare gravă.

O biserică istorică

distrusă de foc

Tighina 8.—Un violent incendiu a distrus până la temelie, biserica din interiorul cetăţii Tighina.

Biserica datează din secolul al 12-lea şi în interiorul ei se aflau numeroase relicve istorice.

Accidentul

unui scriitor

Madrid 8 — Cunoscutul scriitor francez Pierre Frondaie, autorul romanului „L'homme a l'Hyspano", a suferit un grav accident de automobil la Madrid, unde se afla în vizită de câteva zile.

Scriitorul Frondaie a fost internat în spital.

x **Tenul iritat de vânt şi şi soare** se înfrumuseţează repede şi admirabil întrebuinţând **Crema Miraculoasă** preparatul Farmaciei Dr. A. Ratianu Iaşi, str. Cuza Vodă 43.

Această minunată cremă albeşte şi catifelează pielea distrugând petele şi coşurile de pe obraz. Se trimite contra ramburs ori unde s'ar cere.

Informaţii

x **Ca să fii calificat drept sportsman adevărat, se cere o singură condiţiune: requisitele de sport să fie cumpărate dela Socec.**

x Gulere „ETERNA" toate formele moderne au sosit la magazinul „FAVORIT".

x **Pentru vopsirea părului, Mag. „ELEFANT" oferă cele mai fine produse străine, în patruzeci de nuanţe naturale garantate.** 3

x Pentru *Monitorul Oficial* pierderi, citaţii publicaţii etc. se primesc la „Opinia", str. Lăpuşneanu 37.

Reuniunea Femeilor Române din Iaşi

PUBLICAŢIUNE

In ziua de 16 Mai 1935 ora 10 dim. se va ţinea licitaţie în cancelaria şcolii profesionale de fete „Elena Gh. Mârzescu din Iaşi str. Negruţi No. 1, pentru vânzarea materialelor vechi rezultate din prefacerea localului şcolii şi anume: cărămidă, lemnărie, grinzi, scînduri, uşi, fereşti, tablă veche, lavoare precum şi alte materiale. Vânzarea se face în total cu oferte închise.

Materialele trebue să fie achitate şi ridicate în termen de cinci zile. Ofertanţii vor depune o garanţie de 10% din preţul ofertei, care nu se va elibera decât după achitarea întregului preţ şi ridicarea materialelor. Materialele clasate, vor putea fi văzute între 10 şi 16 Mai.

Citiţi zilnic Opinia

x **Expoziţia permanentă, de bunătăţi comestibile şi trufandale de la Fr. Pogor, trebueşte vizitată zilnic, fiind îmbogăţită mereu, cu lucruri noi. Preţuri foarte reduse.**

Doctor în medicină
SOLO SCHREIFEL
BOLI INTERNE, PIELE,
Venerice, syfilis
Raze Ultra Violete
Diathermie
consultaţii şi tratamente zilnice între
7—10 dim. şi 2—9 seara
Duminica între 8—1 dim.
Str. Anastasie Panu 70
(vis-a-vis de Palatul Administrativ

DOCTORUL
R. DAMSKER
Str. Ghica Vodă No. 32
MEDICINA INTERNĂ,
SIFILIS ŞI GENITO-URINARE

Pentru sănătatea ochilor Dvs., adresaţi-vă numai magazinului de specialitate

Optica modernă ARGUS
IAŞI, —LAPUŞNEANU 43
vis-a-vis de Hotel Palace
CALITAŢI SUPERIOARE
PREŢURI MODERATE

Informaţiuni

x *Curtea cu juraţi* a început ieri judecarea procesului soţilor Iosif şi Lia Mendelzohne din str. Cuza-Vodă, acuzaţi pentru dare de foc.

Aceştia sunt acuzaţi că ar fi dat foc locuinţei lor din imobilul Motăş, în scopul de a încasa o asigurare de 500 mii lei la soc. Adriatica.

Procesul continuă astăzi.

x *Adunare preoţească.* In ziua de 16 Mai, ora 10 a. m. va avea loc în sala corului metropolitan, o mare adunare preoţească. Vor participa toţi preoţii şi parlamentarii din Moldova.

Se va întocmi un proect de lege, în chestiunea salarizării clerului.

x Prin sentinţa Trib. Jud. Bălţi S. I — din 27 Feb., societatea de vânătoare „Vulturul" Sculeni jud. Iaşi, al cărei Preşedinte este Dl. V. Bedacea fost Pretor, a fost recunoscută ca persoană juridică.

x **Noui prefecţi.** — D. Al. Bădescu a fost numit prefect al judeţului Gorj şi d. Victor Ştirbăţ prefect la Tîrnava-Mare.

x **Vinuri neîntrecute în calitate, cu preţuri eftine găsiţi la Fraţii Pogor.**

x Astăzi dimineaţă a avut loc la Mitropolie, o consfătuire între I. P. S. S. Nicodem şi Th. Zippa, prefectul judeţului,—în chestiunea mişcării stiliste.

x In şedinţa de aseară a Comitetului Blocului pensionarilor au fost cooptaţi cu unanimitate ca membri în comitetul de conducere d-nii pensionari: Avocat maior *Bonciu, D. Ionescu* institutor, Căpitan *Grigorescu, Bogdanovici şi Timuş*, toţi membri în comitetul Blocului popular a pensionarilor publici.

In jurul cazului din Bălţi

Am relatat eri că elevul Lisnic a împuşcat la Bălţi pe colegul său A. Ţalic.

Ancheta a stabilit că e vorba de un accident. Revolverul lui Lisnic a luat singur foc. In consecinţă, Lisnic a fost pus în libertate.

CUMPĂR
AUR
de dinţi, bijuterii vechi, cu preţuri mari şi monezi de argint
nu vindeţi nimic până ce nu încercaţi la Nr.
I. C. Brătianu 82
82

PARDESIE ELEGANTE
un nou transport de modele Pariziene şi Vieneze au sosit la mag.
„FANTASIO"

AZI la ROXY
Cele mai bune filme din stagiune
LA CALUL BALAN
(Nunta în Tirol) Comedie muzicală cu Hansi Niese, H. Junkerman, Else Elster
Al 2-lea film
Jocul dragostei şi al morţii
JURNALUL PATHE complectează programul

1 LEU

ANUL XXXI No. 8421

ABONAMENTE

Lei 350 . . . . pe un an
„ 180 . . . . „ 6 luni
„ 90 . . . . „ 3 „
„ 1000 . . Instituţii publice

ATELIERELE TIPOGRAFICE
IAŞI. — STR. LĂPUŞNEANU 37

Telefoane { Redacţia 391 / Administraţia 394 / Serviciul de noapte 367

OPINIA

Ziar popular cotidian

VINERI 10 MAI 1935

BONUL No. 35
SERIA 60-a
Premii Gratuite
OPINIA
DEVIZA: La seria aceasta câştigul cel mare va fi al meu.

Către opinia publică ieşană

(In chestia postului de Radio-Emisiune)

Se ştie acuma ca rămâne liber postul de radio-emisiune de la Bode care se înlocueşte cu altul mai puternic. Se ştie de asemeni că acest post a fost cerut pentru Iaşi şi s'a explicat prin presă, şi prin petiţii către cei în drept să decidă de ce acest post trebue să fie aşezat în oraşul nostru. Noi cei de la comitetul ieşenist am agitat şi agităm lumea pentru câştigarea acestei cereri justificate. Un post de radio-difuziune în Iaşi înseamnă pe lângă un enorm câştig moral şi unul pur material pentru toţi artiştii şi scriitorii noştri, cari-şi pot vedea munca lor răsplătită măcar în parte.

Toată lumea e convinsă că aşa e, fiindcă nu s'a găsit încă în Iaşi prostul care să nu priceapă un lucru aşa de simplu.

Şi totuşi!...

Fericiţii reprezentanţi ai Iaşului dorm, dorm adânc.

Noi, care nu avem nici o putere, am intervenit; am vorbit cu conducătorii societăţei de Radiodifusiune, unde am întâlnit o resistenţă piezişă. Un lucru e clar: domnii dela Bucureşti nu vor post de Radio-difusiune la Iaşi *ori ce ar fi*. Intâi au spus că el trebue instalat la Timişoara; apoi s'au ascuns în dosul Statului Major şi însfârşit, acum vor să-l ducă la Cluj. Cernăuţenii îl cer şi ei cu insistenţă.

Şi totuşi!...

Fericiţii representanţi ai Iaşului dorm, dorm strasnic.

Noi am făcut şi facem tot ce putem. Ne-am adresat tuturor şcolilor şi primăriilor din Moldova, invitându-le să trimeată memorii şi petiţii la Societatea de Radio-difusiune, prin care să ceară ca postul să se aşeze în Iaşi. Acolo am avut răsunet: peste patruzeci de comune şi şcoli au trimis acele memorii (din Jud. Botoşani, Fălciu şi Tutova). Acum vor porni şi memoriile din judeţele Bacău, Vaslui şi Putna.

Şi totuşi!...

Fericiţii reprezentanţi ai Iaşului dorm, dorm mereu.

Ni-am adresat şi domnilor ocupanţi ai scaune'or de deputaţi şi senatori dar... cu excepţia (foarte lăudabilă a d-lui *Osvald Racoviţă* şi *N. Gheorghiade*) toţi ceilalţi reprezentanţi ai Iaşului au dispărut fără urme.

E imposibil să prindem pe aceste rare exemplare umane (foarte decorative, e drept) la acţiunea ieşenistă; dar la eforturile noastre pentru ridicarea Iaşului, nu vor de loc să adaoge ostenelile lor.

De aceia am crezut necesar să mă adresez opiniei publice ieşene, pentru a îndemna ea (cum o putea), pe cei cărora li-a arătat încrederea votându-i, să ceară şi ei—cu puterea de care dispun—ca postul de Radio-emisiune să se aşeze în Iaşi.

Căci dacă nu se va aşeza în Iaşi, singurii vinovaţi pentru asta vor fi reprezentanţii oraşului nostru în Parlament cari (exceptând pe d. Racoviţă şi Gheorghiade, cum am mai spus) dorm, dorm temeinic.

Dar... după somn (cu sau fără visuri frumoase) vine şi trezirea, când oamenii deschid ochii asupra realităţilor.

Numai de n'ar fi trezirea prea târzie!..

Dr. Gr. T. Popa

Din toată lumea

Impotriva desfrâului. — Mareşalul Ciang-Kai-Cek, conducătorul Chinei, a lansat un manifest intitulat „Spre o viaţă nouă". Manifestul arată că declinul Chinei se datoreşte în bună parte valului de imoralitate. In consecinţă s'au luat o serie de măsuri drastice, mai ales în marile oraşe unde desfrâul e mai răspândit.

Astfel la Canton, Peking, Tientsin, Nanking, etc. sau interzis dansurile moderne. Femeile chineze vor trebui să poarte rochii lungi şi închise până la gât. Ele nu vor putea fi nici chelneriţe, nici dansatoare în localuri.

La teatre şi cinematografe, ca şi la plimbare, femeile vor putea merge la braţ numai cu bărbaţii legitimi. Imbrăţişările şi sărutările în public sânt oprite subt pedeapsa închisorii. In aceiaş cameră nu vor putea locui decât perechile căsătorite legal.

S'a interzis literatura picantă şi s'au închis localurile de petrecere nocturnă.

Se speră că aceste măsuri vor aduce o îndreptare morală în China.

*

Prelungirea vieţii. —Un medic anume Jack Lawer din New-York a făcut câteva interesante experienţe pentru prelungirea vieţii.

El a găsit un preparat, care se injectează în inima muribunzilor şi care are insuşirea de a prelungi viaţa cu câteva zile. Cu această injecţie medicul american a reuşit chiar să readucă la viaţă pentru puţin timp şi câteva persoane declarate moarte.

Dar această prelungire a vieţii este prea scurtă şi de aceia ea nu prezintă importanţă decât din punct de vedere medical.

*

7 miliarde pentru fard. — Un ziar din Paris, bazându-se pe cifrele fabricelor de cosmeticuri, a socotit cât cheltuesc femeile din Franţa pentru tot felul de farduri.

Din calculul făcut rezultă că suma cheltuită anual în Franţa pentru pudră, parfum, roşu de buze, creion de sprincene, etc, se ridică la un miliard franci, adică aproape şapte miliarde lei.

Ce nu s'ar putea face cu aceşti bani?...

Făuritorul Independenţei

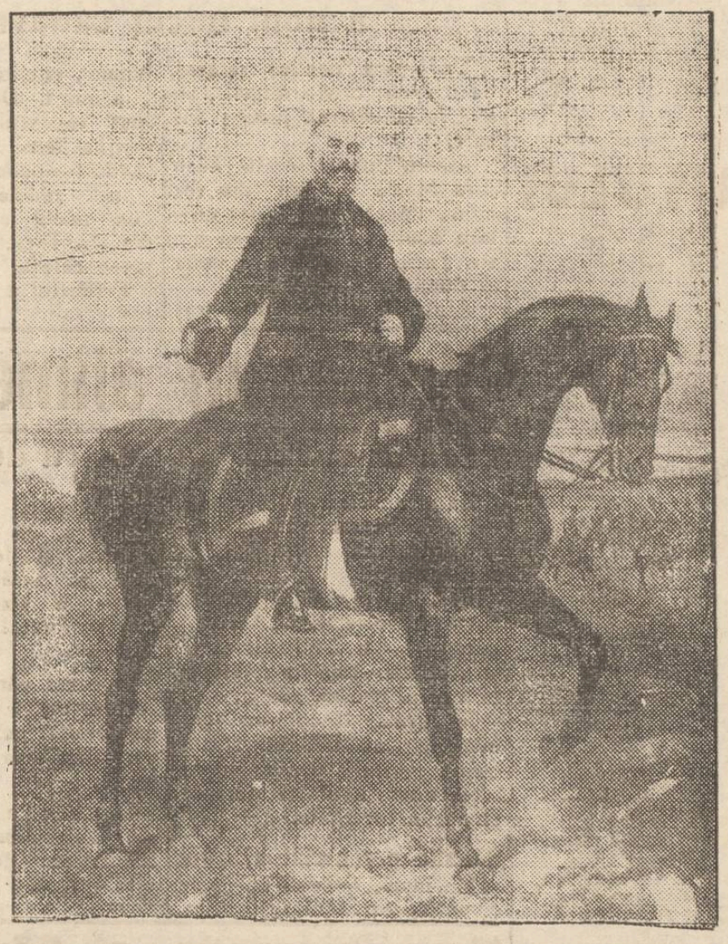

Regele Carol I *făuritorul independenţei şi al regatului, — actele măreţe serbate în ziua de 10 Mai.* (Pictură de Ajdukievicz, din colecţia Muzeului militar din Bucureşti).

Calendarul cu 13 luni

va fi introdus în Brazilia

Din Rio de Janeiro se anunţă că se studiază posibilitatea introducerei în Brazilia a calendarului cu 13 luni. Acest calendar este socotit mai practic, întrucât împarte exact anul în 13 luni, a câte 28 de zile, fiecare.

Probabil, noua împărţire a anului, se va introduce la 1 Ianuar 1936. Astfel Brazilia va fi prima ţară din lume cu calendarul cu 13 luni.

După exemplul Braziliei, n'ar fi exclus ca şi alte state din America de Sud să adopte acest calendar.

Mîna transparentă

La o clinică din Londra a fost adus un lucrător minier, care prezintă un fenomen curios.

Acum cîtva timp el a constatat că mîna stîngă îi devine din ce în ce mai albă. Iar zilele trecute mîna s'a făcut perfect transparentă. Cu ochiul liber se pot vedea nervii, oasele şi felul cum circulă sîngele. Omul n'are nicio durere, însă nu poate lucra cu mîna străvezie.

Medicii încearcă să lămurească acest caz ciudat.

IDEI ŞI FAPTE

Oportunitate...

Naţional-ţărăniştii au fixat definitiv programul de întruniri, pentru a revendica puterea. Partizanii d-lui Mihalache s'au săturat de opoziţie.

Vedeţi însă că problema unei schimbări de guvern se pune cu totul altfel.

In prezent nu interesează dacă liberalii îşi fac sau nu-şi fac integral datoria; dacă naţional-ţărăniştii ar fi sau n'ar fi mai capabili să facă faţa situaţiei. Ci o atâ chestiune ne preocupă în cel mai înalt grad; o altă problemă dă serios de gândit.

D. prof. Iorga a dat recent o definiţie exactă şi totodată o indicaţie perfect adecvată împrejurărilor. Şi d. Iorga—ca orice opozant—ar avea poate motive puternice să dorească o schimbare de guvern.

Totuşi, savantul nostru istoric e de părere că ar trebui să se umble încet şi precaut şi să nu se glumească cu crizele de guvern, *pentru a nu grăbi schimbările inoportune.*

La urma urmei, poate fi tot una dacă liberalii sau naţional-ţărăniştii guvernează.

Nu e tot una, însă, dacă s'ar întâmpla ca şi unii, şi alţii să se trezească în opoziţie...

I. L. BASARABEANU

Cetiţi

In pag. 4-a

Ultima oră

Americanii vor să cumpere

sfinxul din Egipt

Sfinxul din Egipt se află într'o stare deplorabilă. Pietrele din care este făcut faimosul monument, se macină tot mai mult şi statuia e ameninţată să se prăbuşească.

Egiptenii au făcut diverse încercări spre a obţine fondurile necesare pentru repararea sfinxului.

Cum însă e vorba de o sumă prea mare, nu s'a găsit până acum un capitalist.

Dar iată că zilele trecute s'a primit la Cairo, o ofertă interesantă din Statele-Unite.

Americanii sînt dispuşi să cumpere sfinxul din Egipt şi să transporte întreg materialul peste ocean, unde statuia istorică ar urma să fie reconstruită.

Până acum nu s'a dat un răspuns acestei oferte.

Pare însă exclus ca egiptenii să vândă sfinxul celebru.

ZECE MAI

Ca un vis din altă vreme,
Legănat în primăvară,
Prin a veacurilor steme
Trece zece Mai prin ţară.

La opriri de drum aşteaptă
Svon de glorie străbună,
Vorbă veche, înţeleaptă,
Neînvinsă de furtună.

. . . . . .

Tropote de cai, drapele
Flutură măreţ în vânt;
Sufletele râd şi ele
Intre cer şi 'nire pământ.

Trâmbiţele duc solia
Dintr'o zare'n altă zare,
Despre toată bucuria
Intregitelor hotare.

. . . . . .

Oratorii la tribună
Preamăresc pe acei ce eri,
Cu Oituzul împreună
Au pus capăt la dureri.

La un colţ uitat de stradă
Răzămat în cârjă, blând,
Nimenea ca să nu-l vadă,
Stă un invalid flămând.

. . . . . .

Linişte, mândrie, soare,
Decoraţii, libertate,
Vlagă nouă pe ogoare,
Strânge frate lângă frate.

Douăzeci de veacuri cântă
Cu poveştile pe plai,
Bucuria noastră sfântă,
Gloria lui Zece Mai.

A. G. Delafântâne'e

Imagini

ISTANBUL

Dintre toate oraşele Europei, Istanbulul (Constantinopol) prezintă fără îndoială, cel mai complex aspect, cumulând caracteristicele celui mai autentic orientalism cu acele ale ultra-modernismului occidental.

Două lumi diametral opuse, două concepţii de viaţă antagoniste se regăsesc pe malurile Bosforului, sălăşluind într'o unitate care nu-şi are echivalentul în nici un alt loc de pe pământ.

Pe de o parte Bazarul, indescriptibila faţetă a Turciei de odinioară.

Vestigiu al unor timpuri pe cale de dispariţie, Bazarul constituie cel mai formidabil furnicar de mizerie; cel mai tenebros şi mai imund cartier european.

Pe locul grajdurilor imperiale, patru sute de pasagii inguste şi tenebroase adăpostesc mii de negustori, aparţinând celor mai variate naţionalităţi, cari într'un vacarm infernal îşi etalează mărfurile.

Grupurile de turişti sunt asaltate cu formule poliglote care nu lipseşte nici românescul „poftim dragă".

Indărătul vânzătorilor grandilocvenţi, zeci de mii de covoare şi de „amintiri din Orient" aşteaptă resemnate cumpărătorii cari să le transporte de pe malurile Bosforului în cine ştie ce colţ de pe pământ.

Părăsind „Bazarul", ai impresia că te trezeşti dintr'un coşmar care te urmăreşte chiar după ce ai trecut podul *Galatei*—dâră profundă a vechei Turcii dealungul noului republici otomane.

Trenul subteran te conduce în mai puţin de trei minute, în PERA, centrul noului vieţi economice şi sociale şi pivotul mantalităţii inaugurate de Kemal Ataturc.

Oraş modern prin excelenţă.

Străzi late şi de o curăţenie perfectă. Nimic nu-ţi reaminteşte de Turcia de odinioară

Ai impresia să te găseşti în cartierul central al unei metropole occidentale.

Disciplina severă a *Gaziului* a stârpit cu desăvârşire tot ce ar fi putut să-ţi reamintească vechile obiceiuri.

Au dispărut cadânele voalate; a dispărut cu desăvârşire fesul. Mai curând le întâlneşti în vreun orăşel din Dobrogea sau din Cadrilater, decât pe străzile Istanbulului.

Faţă de Ankara-capitala Republicei otomane şi reşedinţa lui Kemal Ataturk-Istanbulul ocupă azi locul New-Yorkului faţă de Washington.

Centrul întregei vieţi turceşti europene.

Noul aspect al Constantinopolului nu este însă, numai exterior.

Modernizarea este profundă.

Reformele lui Kemal Ataturk au avut efecte salutare, nu numai la suprafaţă, dar şi în adîncime.

Părăsind *Pera*,—Istanbulul viitorului — ai regretul de a părăsi un oraş eminamente primitor şi un popor prin excelenţă ospitalier.

Regreţi poate şi orientalismul pe vecie dispărut, dar ai un sentiment de admiraţie pentru un popor care într'un interval relativ scurt, a rupt definitiv cu un trecut care constituia o povară, plasându-se în rândul popoarelor civilizate.

Avocat *Milton Gh. Lehrer*

Discuţii

Inmulţirea infractorilor la sate

de *preot P. V. Pratea*

Nu este nevoe de a demonstra că după războiu infractorii s'au inmulţit şi tind a se inmulţi tot mai mult la sate. Se inmulţesc şi ca număr şi ca gravitate. Liniştea patriarhală a satelor este turburată de pocnetul unui revolver ce curmă viaţa unui preot aci; dincolo prin acelaş instrument se lasă orfani şapte copii; un cuţit sau o coasă fac să ţîşnească sîngele cutăruiu sau cutăruia. E o stare care trebue să dea de gândit. De ce se inmulţesc oare crimele? Cari ar fi remediile pentru stăvilirea lor? Iată intrebări la cari voi incerca să răspund în cele ce urmează, cerând tuturor acelora ce mai au în sufletele lor dragoste de sat, ajutor şi sprijin în stăvilirea acestor ticăloşii ce aduc mare turburare.

De ce se inmulţesc infractorii la sate? Cari ar fi cauzele? Dar cine le poate enumăra şi clasifica complect, când la săvârşirea unei infracţiuni este un complex de cauze şi motive? Una aduce pe alta şi toate depind de una. Totuşi voi incerca a le separa şi enumera după puterea mea.

1) O primă cauză ar fi inmulţirea relaţiilor ce le au oamenii de la sate. Astăzi oamenii de la sate fac politică, fac agricultură, fac negustorie, şi-au pus vie şi livadă, au stâni de oi, cresc vite etc. (deşi nici una din ele nu le face cum se cade) şi în relaţiile pe cari le au în treburile mai sus zise, în apărarea sau atacarea bunur lor ce fac obiectul relaţiilor lor, ei ies din limitele permise acestor îngrădiri şi săvârşesc infracţiuni. Ex. Te-a prins în via lui, te tae, nu vrea să ştie de nimic.

2) O altă cauză ar fi lipsa de îndrumare şi de autoritate. Să mă explic. Răsboiul a secerat peste opt sute de mii de bărbaţi în majoritatea lor capi de familie. Rolul lor de tată, de îndrumători, de educatori, cu toată autoritatea mult puţină ce aveau fiecare în familia lor, în căminurile lor, nu a avut cine să îndeplinească. Au rămas goluri în familie, în educaţie, în autoritate; mama rămasă văduvă cu multe greutăţi a făcut ce a putut dar nu a putut înlocui complect lipsa autorităţii.

Copiii rămaşi au crescut cam desmăţaţi, fără să ştie de autoritatea tatălui lor, care autoritate este temelia şi începutul în toată orânduiala noastră de sat, comună, judeţ şi ţară. Au crescut de capul lor, apucăturile lor rele nu au avut cine le curma de când erau mici şi s'au trezit cu ele mari, flăcăi voinici, punând mâna pe revolver, topor, cuţit sau coasă, în urma a căror mânuire nejudecată rămâne plâns şi jale.

Observaţi că infractorii minori se inmulţesc din ce în ce mai mult e tocmai generaţiea a căror părinţi au murit în răsboi. Dela ei acest libertinaj s'a intins şi la alţii, şi astăzi ei dau nota generală de conduită în sat. (Mărul pu red strică şi pe cel bun). Contagiunea aceasta duce la o altă şi mai gravă, care este o altă cauză de inmulţire a infractorilor.

3) Decretele şi legile de amnistie şi graţiere sunt cauze cari inmulţesc numărul infractorilor. Am auzit eu oameni în parohia mea zicând. „Fă măi ce eşti tu prost, căci dacă te condamnă vine 24 Ianuar sau 10 Mai şi te graţiază şi scapi". Aceste graţieri şi amnistii cari, din reparaţiuni individuale cum ar trebui să fie, au devenit dăunătoare interesului general, au devenit recompense sau căi legale de a nu mai fi pedepsit. Nu vă puteţi închipui cât de mult influenţează la sat acest lucru. La o mânie, la o ciudă îndemnul celui rău e gata, perspectiva că va scăpa îl îndeamnă şi îi dă vânt la orice pornire rea; şi gata infracţiunea. Apoi în legătură cu aceasta e şi faptul îndulcirilor necontenit a pedepselor, cari astăzi nu mai intimidează. Frica de pedeapsă cari îţi inchega inainte în sânge ori şi ce rău, astăzi nu mai este. Pedepsele s'au îndulcit şi se micşorează până la dispariţie.

Ce va fi oare când nu se va mai pedepsi deloc cum susţin unii? Aud eu vorbind pe oameni în sat la mânile şi răzbunările lor „Ce are să-mi facă, am să fac un an sau doi de puşcărie, dar îi arăt eu lui". Acest lucru face ca numărul infractorilor să crească.

La această îndulcire, micşorare a pedepsei, de a-l scoate după vorba românească, batistă curată pe cel ce a ajuns pe mâna judecătorului, contribue de multe ori şi unii din domnii avocaţi cu intenţie sau fără; dar nu ştiu dumnealor că se fac fără voie, cauză de inmulţire a infractorilor la sate. O cauză in-

Continuare în pagina 4-a

Un congres regional la Iași

al muzicanților-instrumentiști

Și un concert uriaș, în aer liber

In primele zile ale lunii Iunie, se va desfășura în localitate un mare congres al muzicanților instrumentiști din întreaga Moldovă și Basarabie.

Congresul va avea un caracter regional, pregătirea fiind depe acum începută de d. prof. N. Theodorescu, fostul rector al Academiei de Muzică.

La dezbateri vor participa peste o mie de membrii ai asociațiilor muzicanților instrumentiști, în plus vor sosi oaspeți din București, frunteași ai mișcării muzicale din țară.

Cu ocazia congresului, organizatorii locali proectează organizarea unui uriaș concert simfonic, în aer liber. Ar urma să aibă loc 2 mari concerte la „Parcul sportiv", la care să colaboreze câteva sute de muzicanți.

Va dirija, probabil, d. George Georgescu, directorul concertelor „Filarmonica" din București.

D. N. Theodorescu, președintele asociației ieșene a muzicanților instrumentiști depune strădunțe pentruca, în afară de a asigura reușita congresului, să aibă loc și concertul care, ar marca o etapă în viața muzicală ieșană.

REX

Felicitările primite

de suveranii Angliei

Din Londra se anunță că în prima zi a serbărilor regale, după cum se prevăzuse, au sosit zeci de mii de scrisori și telegrame de felicitare pentru suveranii Angliei. Corespondența, în 140 pachete mari, cântărind 15 kg. fiecare, a fost transportată cu 3 camioane la palatul regal.

Pachetele erau clasificate pe țări și orașe. Prima telegramă înmânată regelui George, a fost aceia venită dela Papa Pius. Apoi s'au predat felicitările sosite din partea șefilor de state.

Telegramele și scrisorile personalităților celebre, sânt deschise și citite chiar de suveranii britanicte. Celelalte felicitări sânt controlate de un serviciu special al palatului, care întocmește o listă ce va fi predată regelui George.

Odiseia jalnică

a unui micuț cadavru

Un curios denunț semnat de o d-nă Silvia Stavilă, se află în cercetarea justiției locale.

Denunțătoarea arată că o d-ră Maria Feraru din comuna Vânători, ar fi dat naștere unui copil la o d-nă din str. Tacu, dispărând a doua zi după facere.

Aici, din cauza răului tratament, copilul s'a îmbolnăvit și a murit. D-na în cauză a luat cadavrul și l'a dus la familia fetei la Vânători, lăsându-l plocon acolo.

Mă rudele au adus din nou micul cadavru la d-na din str. Tacu, unde ar sta de vre-o câteva zile neînhumat.

Parchetul a dispus cercetarea cazului.

REP

Chestiunea traficului

de stupefiante

Am scris acum cîtva timp că organele polițienești din localitate se ocupă de o senzațională afacere cu trafic de stupefiante. După cum am mai arătat, în această afacere este amestecată o demimondenă ieșană care-și schimbă des domiciliul. Și mai este implicat un voiajor bucureștean.

In prezent poliția cercetează două demimondene care par a avea amestec în acest caz: una cunoscută sub numele Rozina și care domiciliază în str. Păcurari și alta căreia îi zice Rozalia și locuește în str. Sf. Teodor. Sânt puternice prezumții că una din ele activează în banda de morfinomani.

Cercetările continuă și se speră că în curând se va da de firul în regii afaceri.

REP.

Sindicatul alimentar

vrea să-și facă o fabrică de ghiață

La Sindicatul alimentar a avut loc o nouă ședință pentru discutarea chestiunilor la ordinea zilei.

Participă și o delegație din partea Societății „Aprobs" compusă din d-nii Cavaleru și Ciobanu, pentru a discuta în comun chestia gheței.

In urma discuțiilor, comercianții au hotărât să înceapă lucrările pentru înființarea unei noui fabrici de ghiață în localitate.

Chestia curentului electric

S'a numit o nouă delegație compusă din d-nii Critico, Luchel, Peisic, Lupu, Stănică Cojocaru, M. Sternberg, Gh. Ionescu și Iosif Aronovici care să facă o nouă intervenție la Uzină în ceiace privește prețul curentului electric.

In cazul când nici de data aceasta nu se va ajunge la un rezultat pozitiv, sindicatul va recurge la o acțiune de massă.

D. Critico a comunicat apoi membrilor revenirea la conducerea generală a Sindicatului, a d-lui Jean Niculescu.

REP.

Către Ofițerii în rezervă

din Soc. „Regele Carol al II-a Iași

CONVOCARE

Toți d-nii ofițeri de rezervă sunt invitați a se întruni în adunare generală în ziua de *11 Mai ora 10* la „Cercul Militar" unde li se va comunica rezultatul dobândit la București, — se va face alegerea noului comitet — după care se va lua un dejun în onoarea d-lui General Popovici, președintele filialei.

Trebuie să fie prezenți și următorii camarazi:

Colonel Doctor Veisa, *Locot-Col*: Docman, Protopopescu, Petrovici, Lețu Popovici, Constantinov, și N. Mihailescu *Căpitani*: Celibidache, Popovici I. Ioan avocat, Ropescu I. Florea, D. Botez, Aidare N, Ianovici, Râparu, Blidescu I. Doctor, Ambrozie Fundația Ferdinand, Haer avocat, *Locot*: T. Pogonat avocat, Andarache avocat, *Sub-Locot*: Fușalău Gh, Moșu Gh. și Berezeanu N Secretar *Maior Gh. Bogdan*

Nu astă seară, ci Sâmbătă,

are loc premiera Teatrului Liber

cu „Moartea Civilă"

M'am dus la Teatrul Liber, să iau maestrului Brădescu obișnuita convorbire, pentru nu mai puțin obișnuita „avant-premieră", spectacolul de deschidere urmând să aibă loc astă seară.

L'am găsit, ca întotdeauna, repetând, cu tot personalul artistic, pe scenă.

Am încercat:

— Maestre... „avant-premiera".

... Maestrul Brădescu, mi-a răspuns, calm:

— Mai este vreme.

Am insistat.

— Ce vreme, că doar azi e Joi...

— ... și premiera are loc *poimâine, Sîmbătă*, îmi continuă fraza, maestrul Brădescu. Am amânat-o!

— De ce?

— Eu, am un obicei: nu pornesc nimic, până nu știu precis, cu toate amănuntele posibile, cum are să iasă pînă la urmă. Decorul e gata.. De repetat, s'a repetat și răsrepetat, așa că se știu rolurile aproape ca Tatăl Nostru.

Insă, mai este un „însă", pe care îl am eu ca vechi obicei: s'ar mai putea, în două-trei locuri, scoate încă ceva, ceva în plus, ca spectacolul să aibă factură definitivă.. Să știi că cel mai aspru critic al unui spectacol, dacă vrea să-și ia rolul în serios, trebue să fie directorul de scenă..

..Și eu mi-am jucat foarte în serios rolul.. Cred că atunci cînd nu voi mai găsi eu, nimic de îndreptat, are să vie foarte greu altora, să găsească nod în papură..

— Așadar „motive de ordin tehnic"?

— Nu, eu am obiceiul să fiu cinstit. Nu fraza convențională. Spune sincer: *„punere la punct"*. Asta-i! Sîmbătă, ai să vezi, ceia ce poate n'ai fi văzut, dacă m'ași fi grăbit...

Rep.

Evoluția cărții românești

In cadrul programului stabilit pentru săptămâna cărții, Biblioteca Universității din Iași va organiza o expoziție a cărții românești în sala de conferințe a senatului universitar.

Rostul acestei expoziții, care va fi inaugurată pe ziua de Luni, 13 Mai ora 11 printr'o conferință în aula Universității, este de a înfățișa tineretului școlar, celui universitar precum și marelui public din orașul nostru, *principalele etape de desvoltare ale cărții românești*, dela manuscrise și vechi tipărituri până la cele mai recente imprimări remarcabile din punctul de vedere al execuției lor tehnice și grafice.

Informații

x *Intre vecini.* — D-na Margareta Munteanu din str. Țuțora 100, a reclamat parchetului pe vecinul ei d. P. Iftime care ar fi amenințat-o cu o țangă de fier.

x Ținem să precizăm pe această cale că singurul nostru cronicar sportiv este d. Goldner-Semm.

x In curând va avea loc în orașul nostru comemorarea a 3 ani dela moartea fabulistului evreu Eliezer Steinberg. Vor lua parte, pe lângă câțiva intelectuali ieșeni, și cunoscuții scriitori bucureșteni Iacob Sternberg și dr. S. Beckel.

Comemorarea este organizată de către Asociația generală a studenților evrei (A. G. S. E.)

x *Poliția* a trimis recent o nouă serie de circulări bijutierilor din oraș prin care li se reamintește să nu cumpere obiecte dela oameni suspecți.

In ultimul timp bijutierii au cumpărat bijuterii dela persoane suspecte și s'a constatat că unele din ele erau furate.

x Legea cumulului va fi discutată pe larg de toate Consiliile de facultate ale universității ieșene, în vederea aplicării ei juste de către organele în drept.

x Uniunea de îndrumare și control „Moldova" din Iași a acționat în judecata Tribunalului, Federala „Alex. cel Bun" din Piatra Neamț pentru neplata sumei de 137 mii lei.

x **Proces literar.** — Peste câteva zile, în sala Camerii de Comerț are loc procesul literar cu tema „Femeia care știe ce vrea" de Jose Conetera.

Procesul este organizat de societatea „Generala".

x **Azi Joi 9 Mai ora 6 p. m.** se reiau conferințele *la biserica Sf. Ilie.* Prima va ținută de *Părintele Valeriu Iordăchescu*, profesor universitar, care va vorbi despre *Politica creștină.*

Corul bisericii Sf. Spiridon va executa frumoase bucăți religioase sub conducerea d-lui Profesor An. Ciolan. Bunii creștini sunt rugați a lua parte la această interesantă conferință.

x **Dr. Brener** *specialist mamoș*, boli de femei. *Cons.* 2—8 d. m. în str. Banu.

x **Siropul Iodotanic Dr. Ratianu** aprobat de Consiliul Sanitar Superior, se recomandă cu mare succes copiilor limfatici, anemici, scrofuloși și rachitici pentru purificarea și regenerarea sângelui, înlăcuind Untura de Pește. Nu produce jodism. Depozit Farmacia Dr. Ratianu, str. Cuza Vodă 40.

Inmulțirea infractorilor la sate

(Continuarea din pagina I-a)

directă, dar cauză. Avocatul cari știe legea, care știe toate „chițibușurile" cum le spun oamenii sau circumstanțe atenuante în termeni de barou, își îndreaptă toată puterea pledoariei acolo și-l scoate cu mai puțină pedeapsă. Ce atitudine credeți că se creiază în sufletele celor dela sate „Fă măi și dute la Conu cutare și te scoate, e un avocat tare bun".

Dar ce e mai grav e că unii din avocați învață pe clienții lor, în dorul de a câștiga procesul, și ce să răspundă la interogatorul judecătorului de instrucție, și cum să-i răspundă, ca apoi după răspunsul lui să-i ceară achitarea, sau circumstanțe atenuante. Am cazuri de acestea în sat la mine. Este departe de mine gândul de a aduce vr'eo jignire corpului de avocați, cari prin cultura și experiența D-lor contribue împreună cu domnii judecători la înpărțirea dreptății. Dar nu pot trece în tăcere peste unele cazuri cari fac să se nască la țară vorbe ca acestia „Omoară măi și dacă ai 10.000 (zece mii) scapi"; sau ca acestea: dacă ai astăzi parale, faci ce pofțești și totuși scapi curat". Aceste cuvinte cari se aud pretutindeni și la ori și cine, fac pe oamenii de la sate să nu mai creadă că judecata e sfântă și bună și dreaptă, ci îi împing la rele, rădicându-le zăgazurile cari țineau patimile strânse, lăsând să curgă în voe tot ce este bestial și egoist, tot ce e rău și distrugător.

Aceste toate la un loc și fiecare în parte fac ca numărul infractorilor să se înmulțească la sate. Vor mai fi și alte cauze dar acestea mi-au părut mai însemnate. Și ce e de făcut? Cari sunt remediile pentru stăvilirea lor? Aceasta, cu buna voia onor ziarului „Opinia", în alt număr.

PRALEA V. PETRU
Preot-Păușești Iași

Citiți zilnic Opinia

INȘTIINȚARE

Comitetul provizor al primei societăți fraterne *„Caritas Humanitas"* aduce la cunoștința fraților din societate că spre a putea lua parte la alegerea noului comitet pe anii 1935—1936 să binevoiască a se pune la curent cu plata cotizațiilor conform art. 17 din Regulament. Alegerea va avea loc în localul societății din str. Hagi-Lupu No. 1 în ziua de *Duminică 12 Mai a. c.* începând dela ora 9 dimineața până la ora 7 (19) seara.

Președinte, Leon Brandel
Secretar, L. Bercovici

DOCTOR
A. MIHAILESCU
Medic Secundar Spit. Sf. Spiridon
GENITO-URINARE
Consult. 6-9 seara
Lascar Catargi 46

DOCTOR
A. Socolovschi
fost asistent la Spit. Colentina (București)
Specialist în boli și operațiuni
de NAS, GÂT și URECHI
Inhalații cu ozon (electr.)
electroterapie, raze, curente de înaltă frecvență
Cons. 8½—9½; 12—2; 4—7
Iași, str. Cuza Vodă 42

Doctor
Alexandru Lambescu
medic secundar în clinica II-a chirurgicală Spitalul Sf. Spiridon
consultă pentru
Boale chirurgicale, nașteri și boale de femei
zilnic între 1—3 și 7—8 p. m. în
Bulevardul Ferdinand 8
(deasupra farmaciei Irofte)

NOVAL
SUPRIMĂ DUREREA

DOCTORUL
I. M. SILBERSTEIN
Boli genito-urinare (venerice) și rinichi, sifilis
Cistoscopie și Uretroscopie
ELECTROTERAPIE
Tratamentul radical al Impotenței
Iași, strada Lipușneanu 23
(lângă Buchholzer)
Cons. 9—12 și 3—7 p. m.

DOCTOR
A. Dascăl
Boli interne
Venerice și Sifilis
Tratamentul blenoragiei la barbați și femei.
Diathermie urologică și generală.
Consultații și tratamente 7½—10 a. m. și 2—9 seara.
Duminica 9—12 a. m.
Iași, str. Cuza Vodă 42
vis a vis de Camera de Comerț

TESTA
OBSERVAȚI TABLETA
SUPRIMĂ DUREREA
Antineoralgic-neîntrecut
MIGRENE-RĂCELI-FEBRĂ
DURERI DE DINȚI
REUMATISME-JUNGHIURI

Societatea Movila-Tekirghiol
din Carmen-Sylva

anunță Onor. vizitatorii, că conducerea hotelurilor „Movila", „Băi" și „Nou" a trecut sub ad-ția Organizației Naționale Române de voiaj și turism „EUROPA", București, str. Doamnei 1.

Informațiuni și rețineri de camere cu sau fără pensiune, cu sau fără băi calde de nomol, etc., în condițiuni avantajoase la toate agențiile „Europa".

Hotelurile au fost complect renovate și Hotelul Movila s'a înzestrat cu apă curgătoare în fiecare cameră și băi la fiecare etaj.

Surpriza cea mai plăcută
pentru orice domn este o cravată *nesifonabilă* ultima creațiune. De găsit cu **LEI 95 BUCATA**
numai la magazinul **„FAVORIT"**
STR. CUZA VODA No. 62

Călătoriți eftin și confortabil spre
Karlsbad, Franzensbad Marienbad, Ioachimsthal, Pistyan
cu aranjamentele convenabile ale ziarului **Czernovitzer Allgemeine Zeitung**
Cereți informații la administrația ziarului
Cernăuți, strada Iancu Flondor No. 11

DURERI DE GÂT, URECHI CAP

Raceala poate indica o congestie grava. Aceasta congestie, în canalele bronchiale si caile respiratorii, trebue înlaturata prin aducerea sângelui proaspat la partile congestionate.
Luati Nevrargyl Dr. Bousquet care datorita calitatilor sale, stimuleaza circulatia dela suprafata corpului, domoleste congestia si face sa dispara raceala.
Nevrargyl Dr. Bousquet înlatura durerile reumatice, lumbago, sciatica si nevritele repede si sigur.

NEVRARGYL Dr BOUSQUET
CERETI LA FARMACII SI DROGUERII

Ai numai 2 picioare

cu care străbați toate drumurile o viață întreagă.
Cruță-le, aplicând încălțămintei
TALPA DURABILĂ
PALMA-OKMA

Se construesc noui pavilioane pentru bolnavi la sanatoriile Bîrnova și Greerul

Efectele vizitei d-lui dr. Costinescu la Iași

Suntem în măsură a da câteva noui amănunte despre vizita făcută la Iași de d. dr. Costinescu, ministrul sănătății.

La Bârnova

Trenul ministerial a sosit în gara Bârnova, la ora 7 dimineață. Ministrul a fost întâmpinat de d-nii dr. Bulău, inspectorul regiunii sanitare și dr. Gancevici, directorul sanatorului pentru tuberculoși.

Ministrul a pornit de îndată la vizitarea sanatoriului. D. dr. Costinescu a trecut prin toate încăperile, a stat de vorbă cu bolnavii și s'a interesat de fiecare în parte.

Ministrul a felicitat pe d. dr. Gancevici, spunând că sanatorul poate fi considerat ca o instituție model. Dar d. dr. Costinescu a rămas îndurerat de aglomerația de bolnavi, care vin din toate unghiurile țării pentru a-și reface sănătatea.

— *„Voiu remedia această stare de lucruri, imediat, zise ministrul;—și pentru aceasta vă pun la dispoziție mijloacele necesare, pentru mărirea sanatoriului".*

Și așezându-se la birou, ministrul colaboră planul unui nou pavilion, care să cuprindă 150 paturi.

Pornind apoi spre pădurea de brazi, d. Costinescu bătu țărușul pe locul unde se va construi noul pavilion.

Lucrările vor începe peste câteva zile.

La vila Greerul

Sosind în Iași, ministrul și însoțitorii săi au vizitat vila „Greerul". D. dr. Costinescu, care nu cunoaștea această vilă, și-a exprimat admirația pentru poziționea pitorească în mijlocul căreia se găsește vila. Călăuzit de d-nii d-ri Bulău și de d. dr. Grigoriu, medicul acestui sanatoriu, ministrul a vizitat instituția, exprimându-și satisfacția pentru chipul cum sânt îngrijiți bolnavii. Dar și aci au constatat aglomerația de bolnavi.

D. dr. Costinescu a găsit imediat soluția.

A dat dispoziția de a se crea un pavilion special pentru locuința medicului și a personalului sanitar, așa că eliberându-se etajul vilei, se crează încă un pavilion pentru 50 paturi.

Lucrările pentru acest pavilion vor începe zilele acestea.

Ministrul a mulțumit căldurios d-lui dr. Bulău pentru toate lămuririile date.

Și o impresie

Am putut vedea o clipă pe d. dr. Bulău, și l-am întrebat care e impresia sa de la vizita d-lui dr. Costinescu.

Inspectorul regiunii sanitare ne răspunde:

—„D. dr. Costinescu este unul din cei mai de seamă miniștri ai sănătății pe care i-a avut țara. Înțelegător de marea sa misiune, hotărât, prevăzător, cunoscând nevoile din proprie experiență, știe să dea repede soluția dorită. Trecerea sa la minister nu va putea fi uitată".

DAN

Atelier special
— de —
Croitorie de damă
Str. Lozonschi 8 (parter)

Trimiterea în stațiuni balneo-climaterice

a asiguraților sociali din Iași

La Casa Asigurărilor Sociale se lucrează în prezent la clarificarea cererilor pentru trimiterea la băi și stațiuni climaterice, a asiguraților din Iași și de la oficiile pendinte de această instituție.

Comisia de clarificare lucrează sub supravegherea d-lor N. Gh. Vasiliu directorul Casei Asigurărilor, V. Arseni și N. O. Mărgărint.

Sunt peste 500 cereri pentru băi și stațiuni climaterice. Rămâne de văzut însă câte aprobări va da casa centrală pentru Iași.

Asigurații cari au prezentat cereri, vor trebui să se prezinte azi după amează pentru a fi examinați de medicii casei asigurărilor. *ds.*

x Ciorapi ADY cu LEI 85 perechea vinde numai magazinul „FAVORIT" str. Cuza Vodă 62.

VECHIUL ATELIER — DE LENGERIE **„POLLO"**
S'A MUTAT
tot în str. Ștefan cel Mare No. 3
(vis-a-vis de magazinul Luca P. Niculescu)

Un spectacol așteptat

„Intimități", -- comedie modernă...

George Vraca, Mania Antonova, Francesca Cristian și Aurel Ion Maican, vor juca peste câteva zile la Teatrul Național celebra comedie „In imități" de Noel Covard, autorul piesii „Cavalcada", Piesa „Intimități" pe care ieșenii o cunosc din film în interpretarea Norma Scharer, Robert Montgowery etc. a cunoscut la București, în regia d-lui Wictor Barnowsky un uriș succes.

Spectacolul local se oferă în aceleași condițiuni ca la București. Biletele, cu prețuri accesibile, la „Brașcu".

REUMATISME

„Nu mai sufăr; întrebuințez Sloan's — un remediu minunat"

O singură aplicație de SLOAN'S aduce ușurarea imediată. Mii de persoane au întotdeauna la îndemână SLOAN'S, gata de a opri durerile, reumatismele și de a ușura suferințele cauzate de articulațiunile înțepenite și a mușchilor dureroși. Întrebuințați SLOAN'S contra **Reumatismelor, Lumbago, Sciatică, Dureri de piept, Scrinturi, Loviri, și orice durere musculară.**

Când suferiți de dureri musculare sau nervoase, sau de orice alte dureri, aplicati SLOAN'S. **Atacați durerea acolo unde ea se simte — este inutil de a vă încărca organismul întreg cu medicamente.** SLOAN'S pătrunde îndată, încălzește și liniștește nervii și țesuturile, împrăștiind congestia care provoacă răul.

La farmacii și drogherii

SLOAN'S LINIMENT NIMICESTE ORICE DURERE

VECHIUL PREȚ FLACONUL LEI ~~75~~
NOUL PREȚ REDUS FLACONUL LEI 60

Drama dela Negrești

Un motiv de ordin sentimental

a făcut pe Ruca Ghelbert să-și pune capăt vieții

Am relatat eri drama petrecută în com. Negrești jud. Vaslui.

D-ra Ruca Ghelbert, studentă în matematici la facultatea de științi din București, s'a împușcat la locuința părinților ei din Negrești, trăgându-și un foc de revolver în tâmpla dreaptă.

In stare grave, victima a fost transportată la Iași și internată la un spital din localitate. Sinucigașa a lăsat o scrisoare adresată tatălui ei prin care-i cere ertare de fapta sa, dar nu motivează actul disperat.

In legătură cu această misterioasă dramă, am aflat oarecari amănunte destul de interesante și care provin dela o bună cunoș ință a victimei.

D. Ghelbert — tatăl sinucigașei — este evreu botezat și un avocat cunoscut în București, șeful unui contencios.

E văduv de mai mulți ani și singura-i mângâiere în viață erau cei doi copii: Neculai Ghelbert și Ruca Ghelbert, sinucigașa de astăzi

Pe lângă moșia din Negrești, familia Ghelbert mai este și proprietara unui mare imobil depe calea Victoriei din București.

Cu câteva zile înainte de Paști, victima a înștiințat pe cei din Negrești că, va veni să-și petreacă sărbătorile Paștelui la țară.

In vederea acestei sosiri și pentrucă tânăra fată mai relatase că e posibil să nu vie singură, (n'a precizat cu cine anume) cei din Negrești au făcut mari pregătiri.

Dar Paștele a trecut și Ruca Ghelbert n'a venit la Negrești. Deab a în a patra zi (1 Maiu) tânăra fată a venit, însă neînsoțită de nimeni. Era foarte supărată. S'a dus imediat în camera ei, unde a stat până a doua zi. N'a vrut să vadă pe nimeni și nici să mănânce. Cei din casă erau foarte mirați de purtarea ei, mai ales că o știau întotdeauna veselă și plină de viață.

In cele șase zile care au urmat, până în ziua dramei, Ruca Ghelbert a fost foarte tristă. Toată ziua se primbla pe câmp și numai seara venea acasă. Aici se închidea în odaie, făcea focul (deși afară era cald) și stătea ore întregi înaintea sobei, fără a scoate o vorbă.

Singura persoană din Negrești cu care schimba o vorbă, era o domnișoară. Acesteia i se destăinuia și-și descărca sufletul.

Erau zile când Ruca Ghelbert stătea ore întregi la această domnișoară și asculta la patefon placa „Inimă". O impresiona profund acest cântec.

Fiind întrebată odată, dacă cumva placa îi face rău, ea a răspuns:

—„Nu! las-o să cânte mai departe. Deși e minciună tot ce e înregistrat pe ea, totuși cântecul se aseamănă foarte mult cu starea mea sufletească".

In ziua dramei, Ruca Ghelbert s'a sculat mai dimineață ca de obiceiu.

După o primblare de câteva ceasuri pe câmp, s'a întors acasă. După câteva minute s'a auzit o detunătură.

După cît se pare, e o chestiune de ordin sentimental, cauza atâtor drame nenorocite. V. G.

Citiți zilnic Opinia

Un tenor în care punem mari speranțe: Joseph Kahane

Duminică 12 Mai a. c. va avea loc în sala teatrului Trianon, concertul vocal al tenorului Ioseph Kahane. Programul este alcătuit din cele mai frumoase melodii.

Ioseph Kahane a fost comparat de către cunoscători, cu răsfățatul Ioseph Schmidt. Nu ne permitem să anticipăm nimic, pentru că dorim să rezervăm surpriza auditorilor, așa cum am avut'o și noi când l'am auzit și apreciat într'un cerc restrâns de distinși meloman'.

Este însă util și tot atât de interesant să se știe că vocea artistului *„în carne și oase"* nu are aceeaș intensitate ca aceia din filmele sonore, pentru că aceasta din urmă este mult amplificată de aparate speciale, pentru a fi auzită bine în sălile mari de cinematografe cum sunt acele din străinătate, unde încap mii de persoane.

Putem totuși afirma, că tenorul Ioseph Kahane posedă o voce plăcută, clară, corectă și puternică și deci am putea sconta de pe acum nenumăratele aplauze pe care le va culege de la mare număr al admiratorilor săi, cu ocazia concertului ce îl va da Duminica dimineața în sala teatrului Trianon. B.

Roșcovanul

Informațiuni

x DESCINDERE. — Biroul judiciar al chesturii a fost informat că pe malul Bahluiului, lângă locuințele noi ale ceferiștilor, s'ar afla sediul unei bande de hoți de cai și jefuitori ai căruțelor țărănești.

D. comisar N. Ciuceanu a făcut o descindere dar nu s'a găsit nimic.

Totuși cercetările continuă.

x Eri s'a reintors în localitate, și a reinceput consultațiile în cabinetul său din str. Cuza-Vodă 42, cunoscutul specialist ieșan, D-l Dr. A. Socolovschi.

Reintorcându-se din străinătate, unde d-sa a studiat metodele noi de tratament și operațiuni în clinicele din Berlin, Viena și Varșovia, d. dr. Socolovschi a adus cu D-sa aparate și instrumente noi.

x *Maltratare.* — La chestura locală a sosit reclamația d-lui C. Munteanu din Tg. Frumos, str. Plugari.

D-sa se plânge că femeia Frăsina Mutulescu din str. Dumbrava Roșie, i-ar fi bătut copila în etate de 9 ani atât de grav, încât a trebuit să zacă o săptămână în pat.

D. Munteanu roagă autoritățile să ancheteze cazul.

x Comitetul Casei Culturale și Sportive „A. D. Xenopol", ne roagă să publicăm că conferința avizată la a 93-a șezătoare culturală din 21 April că se va ține de Dl. Avocat Marinescu având ca subiect „2 președinți Lebrun și Hitler",—nu s'a putut ține din motive independente de voința D-sale. In schimb a vorbit dl. Amanci Gh. șef de biurou, despre „Credința rațională".

x In casa unui fruntaș industrias a avut loc aseară o masă, la care au participat membrii comisiei interimare a Camerei de Comerț, în frunte cu d. Iancu Zipa.

S'a convenit ca față de hotărârea d-lui Zipa de a se retrage de la prezidenție, această demnitate să revie d-lui Iancu Botez, păstrându-se actuala componență, împreună cu d. Iancu Zipa.

D. Fred Șaraga a participat la această masă.

x *Parastas.*— D. Jean Casanolfschi, șeful personalului c. f. r. Iași, anunță pe această cale că Sâmbătă la ora 11 va avea loc la „Eternitate" un parastas de 40 zile pentru mama sa Maria Casanolfschi.

Rudele și prietenii sânt rugați a lua parte.

x La serbările de 10 Mai, municipiul va fi reprezintat prin d. Jenică Popovici, ajutor de primar.

D. Osvald Racoviță, primarul municipiului, reținut în Capitală în interesul comunei, se va înapoia în localitate abea la 15 a lunei.

P.S.S. Arhiereul Grigorie în mijlocul orfanilor

Eri după amează P. S. S. Vicarul Grigorie Leu însoțit de părintele Solomei dela bis. Sf. Spiridon, a făcut o vizită orfelinatului din Popricani.

P. S. S. Vicarul Grigorie a împărțit ajutoare orfanilor, după care a ținut o frumoasă cuvântare dându-le sfaturi și îndrumări.

D-ra Haloș, directoarea orfelinatului Popricani, a fost felicitată pentru felul cum știe să administreze acest locaș.

DE VÂNZARE parcele în strada Caro, lângă cârciuma d-lui Croitoru. A se adresa Partenie str. Armeană No. 1.

DE VÂNZARE în str. Stejar 20, una casă compusă din două odăi, antret, bucătărie, șură și loc 1105 m. p. Preț foarte eftin. Deasemenea una macara diferențială 2000 kgr. și o presă pentru copiat, cu postamentul ei. Adresa: F. Fairing str. Eternitate 24.

DE VÂNZARE o parcelă 500 m. p. — Mangalia. Adresa: D-na Vuza str. Sf. Haralamb 8.

DE INCHIRIAT imediat în str. Col. Langa 15, apartament, 4 camere, coridor, bucătărie, closet și cameră de baie, grădiniță și pivniță. Chirie convenabilă. A se adresa d-lui avocat Didie Hulubei strada Elena Doamna 59.

DE INCHIRIAT 2 camere, bucătărie, bae instalată str. Lăpușneanu No. 6. A se adresa Banca Emanoil Marcovici, str. Ștefan cel Mare 15.

DUREREA de CAP
DE DINȚI și NEVRALGIILE CELE MAI REBELE - INLATURĂ IMEDIAT
NOVAL
CERETI LA FARMACII CUTII ORIGINALE

Romania
Corpul Portăreilor Tribunalului Iași
PUBLICAȚIE DE VÂNZARE No. 83
Anul 1935, luna Mai ziua 7

Se publică spre cunoștința generală că conform adresei Jud. Ocol I Urban Iași, No. 9705,935, se va vinde prin licitație publică în ziua de 17 Maiu 1935, ora 11 dim. averea mobilă sechestrată cu Procesul Verbal No. 245 1935, de la debitorul Marcu Solomon din Iași str. Ștefan cel Mare No. 3, la pretenția d-lui David Strone din Cernăuți următoarea avere mobilă: 1) una casă de nichel marca „Național" pe postament de lemn.

Vânzarea se va face în Iași strada Ștefan cel Mare No. 3 domicilliul debitorului, pe bani gata și în asistența comisarului respectiv.

Șef Portărel, BAZALI
Secretar, D Stancov

CABINET MEDICAL **Dr. LEVY**
Str. Cuza Vodă No. 13
BOLI INTERNE
(Boli de inimă și de plămâni)
Vindecă prin Raze ultra-violete și infra-roșii, Diathermie
Curenți electrici și Ionizări medicamentoase.
Tratamentul radical al
IMPOTENȚEI
și bolilor sexuale prin electricitate.
Consult. și tratamente 9—12 și 3—8

DOCTOR
Corneliu Stoian
Genito-urinare, sifilis, venerice
Consultații 4—7
strada I. C. Brătianu 58

ULTIMA ORĂ

Cadavrul unui ieşan

pe linia feratu, lângă Chişinău

Chişinău 9. — Intre staţiile Ghidighici—Străşeni—Bucovăţ de lângă Chişinău, a fost găsit cadavrul unui om tăiat de tren.

Intreprinzându-se cercetări s'a stabilit că este vorba de ocu'torul Victor Pranescu din Nicolina-Iaşi. Acesta fiind beat, a căzut pe linie şi a fost tăiat de tren.

Ancheta continuă.

După 24 ani de dispariţie

a unui avocat din Iaşi

De 24 ani a dispărut din Iaşi d. Vasile Bogdan avocat, fost magistrat, care domicilia în str. Uzinei.

Autorităţile au ajuns la concluzia că el a plecat în America unde duce o viaţă de aventurier.

Cercetările care incetaseră, au fost recent reluate, fiindcă în str. Uzinei a fost găsit un cetăţean cu numele de Vasile Bogdan, dar care nu e persoana căutată.

Cercetările continuă.

Sinuciderea unei doamne

din Bălţi

în împrejurări curioase

Bălţi 9.— Aseară s'a sinucis în localitate, d-na Elena Cantemir soţia unui funcţionar dela tribunalul din Bălţi.

Interesant este faptul că sinucigaşa împlinise ieri vrâsta de 22 ani. In cursul zilei, ea şi-a ghicit în cafea. Probabil că i s'a vestit ceva rău, ceace a îndemnat-o să se împuşte cu arma soţului ei, murind pe loc.

Ea a lăsat o scrisoare prin care roagă ca soţul s'o ierte de gestul la care a recurs, şi ca la înmormântare să i se cânte un... tangou.

Cazul provoacă senzaţie.

COR.

Informaţiuni

In unele cercuri politice din localitate se afirmă că d. prof. Petre Dragomirescu, înainte de a pleca în streinătate, a avut la Bucureşti o convorbire cu d. D. R. Ioaniţescu.

In urma acestei întrevederi, d. Dragomirescu ar fi acceptat şefia grupării Vaidiste din Iaşi, urmând ca la întoarcerea d-sale în localitate, să organizeze cadrele clubului.

x CURTEA CU JURI din localitate a continuat eri judecarea procesului de dare de foc, intentat soţilor Mendelsohn din str. Cuza-Vodă.

Rechizitorul a fost susţinut de d. prim procuror Misihănescu.

In urma pledoariei d-lor av. Ionel Teodoreanu şi Omer Popovici, soţii Mendelsohn au fost achitaţi.

x CONFERINŢA.— In cadrul Asociaţiei asistenţilor facultăţii de medicină-Iaşi va avea loc astăzi 9 Mai a. c. conferinţa d-lui Dr. I. Popescu-Sibiu vorbind despre *„Elementele patologice în literatura modernă"*.

Conferinţa însoţită de proiecţiuni, se ţine în Amfiteatrului Institutului de Anatomie—la ora 6 d. a.

Intrarea liberă.

x *Tribunalul Ilfov* a judecat procesul sinagogi „Molbind" din Bucureşti. Un creditor ipotecar ceruse scoaterea în vânzare a lăcaşului sfânt.

Tribunalul a recunoscut datoria, dar nu s'a admis executarea, deoarece legea cultelor interzice vânzarea silită a caselor de rugăciuni.

x **„Chino-vinul „Dr. Ratianu** cu China, Kola, Guarana, Genţiană şi Glicerofosfat de Calciu întăreşte organismul, dându-i vigoare. Se recomandă cu mare succes convalescenţilor şi anemicilor, mărindu-le poftа de mâncare. Depozit: Farmacia Dr. Ratianu Cuza Vodă 48.

x Mâne fiind serbătoarea legală de 10 Mai, numărul viitor al „Opiniei" va apărea Sâmbătă 11 Mai, la orele obişnuite.

x Cu prilejul zilei de 10 Mai se va oficia la ora 10 a. m. un Te-Deum la templul Neuschotz din localitate.

Comunitatea Israelită din localitate invită stăruitor pe această cale populaţia şi reprezentanţii instituţiilor evreeşti din Iaşi, să asiste la această solemnitate.

x Gulere „ETERNA" toate formele moderne au sosit la magazinul „FAVORIT".

Examenele

de bacalaureat

Ministerul Instrucţiunii a făcut cunoscut că înscrierile candidaţilor la examenul de bacalaureat din sesiunea Iunie 1935 se fac numai prin direcţiunile liceelor pe care le-au absolvit.

Inscrierile se fac numai până la 31 Mai.

Candidaţii sunt obligaţi să depună examenul numai la comisiunea unde va fi repartizată şcoala pe care au absolvit-o. Numai în caz de forţă majoră, când şi-au schimbat domiciliul, pot depune examenul, numai cu aprobarea scrisă a ministerului, la o altă comisiune din alt centru.

In acest caz, cererile însoţite de acte doveditoare de strămutare a domiciliului, se vor înainta ministerului cel mai târziu până la 31 Mai. Cererile primite ulterior nu vor fi ţinute în seamă.

Comisiunile examinatoare vor fi numite după 20 Iunie.

Cetiţi zilnic „Opinia„

D. Leon Goldenberg
82 str. Brătianu
care pur
şi simplu ne-a uluit cu extra-ordinara d-sale reclamă aurofagă şi-a făcut şi faimă de maestru căutat al ceasornicelor. Şi din din fundul judeţului Vaslui i s'a îndeeptat mai dăunăzi un ţăran cu un cocoş la subţioară:
— De vânzare cocoşul, moşule?
— Nu-l am de vânzare; dar taman veneam la mata să-l dregi...
— Cum să-l dreg?
— Ac'aşa cum te-i pricepe, că meşter priceput eşti. Vezi că cocoşul meu cânta până acuma sculatul la cinci dimineaţa, şi acuma îl cântă la patru...
A. 82

x FULGARINE, renumitele mantile de cauciuc, culori alese, preţuri fixe depozit permanent la „FANTASIO".

x **La spitalul de stylouri „SOCEC" se repară ori ce toc rezervor.**

SALONUL DE MODE **GISELLE**
Strada Săulescu 2
anunţă onor. clientelă că a adus cele mai noi modele de feutru şi pai.
Vizitaţi-ne înainte de a încerca în altă parte şi veţi fi convinşi. Preţuri reduse.

CUMPĂR **AUR** de dinţi, bijuterii vechi, cu preţuri mari şi monezi de argint
nu vindeţi nimic până ce nu încercaţi la Nr. **82**
I. C. Brătianu 82

Deschiderea „Lunii Bucureştilor"

în prezenţa M. S. Regelui

Bucureşti 9.—Astăzi s'a deschis solemn expoziţia din Parcul Carol, cu prilejul începerei „Lunei Bucureştilor".

La ora 10, membrii consiliului municipal s'au prezintat în audienţă M. S. Regelui spre a-i prezinta planul de sistematizare a Capitalei. *

Solemnitatea inaugurării începe la ora 11 la Parcul Carol. Suveranul va tăia panglica tradiţională.

Se va oficia un serviciu religios; apoi d. Al. Donescu primarul general, va rosti discursul inaugural.

Asistenţa, în frunte cu Regele, va începe apoi vizitarea cartierului care reprezintă „Bucureştiul Vechi", şi a tuturor pavilioanelor.

De astăzi a început tariful redus, pe calea ferată.

Au eşuat tratativele

între guvern şi d. Goga

D. Goga va trata acord cu vaidiştii

Bucureşti 9.— Ziarul liberal „Naţionalul-Nou" anunţă că trativele de colaborare între guvern şi d. Goga, au eşuat.

D. Goga ceruse pentru d-sa ministerul de interne. Mai ceruse două departamente pentru d-nii Valjean şi I. Lupaş; şi două subsecretariate pentru d-nii Tilică Ioanid şi Silviu Dragomir.

Guvernul a socotit aceste cereri ca inacceptabile şi a suspendat tratativele.

*

D-l OCTAVIAN GOGA

D-l Goga a declarat intimilor săi că va căuta o înţelegere cu vaidiştii. A avut unele convorbiri cu d. Tillea şi va lua contact cu d. Vaida îndată ce acesta va sosi în Bucureşti.

D. Iunian şi naţ.-ţărăniştii

Ziarul „Zorile" afirmă că d. Mihalache a angajat tratative cu d. Iunian, pentru reîntregirea partiduiui naţ.-ţărănesc.

*

D. mareşal Averescu a înştiinţat că vine în Bucureşti după ziua de 10 Mai.

Groaznic incendiu în Trg. Suliţa

Zeci de case mistuite de foc

Botoşani 9.—Un groaznic incendiu s'a declarat în zorii zilei în târgul Suliţa din judeţul Botoşani.

Focul a luat naştere de la prăvălia d-lui Herman Blumenfeld. Vântul puternic şi mijloacele insuficiente de localizare, au contribuit la întinderea flăcărilor, care au cuprins un mare număr de case.

In total au ars 75—80 locuinţe. Majoritatea lor nu erau asigurate.

La faţa locului au sosit prefectul judeţului şi d. cpt. Bencu dela legiunea de jandarmi Botoşani, cari au intreprins o anchetă.

Comerciantul Blumenfeld dela locuinţa căruia a pornit focul,—a fost reţinut la postul de jandarmi.

Se crede că incendiul a pornit dela un coş defect.

Printre clădirile distruse, sânt şi acelea ale comercianţilor Schwartz şi Aron.

In momentul când telefonez focul continuă.

Ştiri poliţieneşti

D. maior Vasiliu din Aleea Ghica nr. 11, a reclamat poliţiei că răufăcători s'au introdus în locuinţa d-sale, au furat lucruri casnice şi păsări, apoi au dispărut.

— Au fost duşi la comisie A. Peptănaru din cart. P. Bogdan, Iacob Schwartz din cart. Regiei nr. 15 şi Manole Stancu din Podul Iancu Bacalu nr. 20, care fiind în stare de ebrietate au făcut scandal şi s'au bătut pe str. Tataraşi.

— La cererea d-lui Paul Goldştein din str. Sf. Lazăr nr. 14, a fost dus la comisie R. Şneer din str. C. Negri nr. 7. Dl. Goldştein se plânge că ar fi fost bătut în stradă de d. Şneer.

— Femeia Angela Ciobanu din str. Socola a reclamat gardianului public că ar fi fost lovită de nunitul Avram Rahmil din str. Bularga No. 28. Gardianul l-a condus pe d. Rahmil la poliţie pentru a fi cercetat.

— Sânt cercetate la biroul judiciar prostituatele Florica Andrieş din str. Ipsilante No. 37, urmărită cu mandat de arestare şi prostituata Elena Şum din str. Zugravi No. 18 pentru diverse delicte.

REP.

O dramă

în lumea păsărilor

Constanţa 9.—Marinarii sosiţi în portul nostru cu vaporul „Pr. Barbu Ştirbei", povestesc un curios fenomen întâlnit pe la mijlocul drumului între Istambul şi Constanţa.

Stoluri întregi de păsări luptau din răsputeri cu vântul.

La apariţia vaporului, ele s'au lăsat din sbor pe bordul vasului, acoperindu-l complect. Pentru ocuparea unui loc pe covertă, se dădea între ele lupte pe viaţă şi moarte.

Stolurile erau formate din porumbei sălbateci şi păsări exotice de o frumuseţe răpitoare prin complexul de culori al penelor.

Marinarii au prins peste 500 păsări.

Escadrila română

continuă zborul în Africa

După o tăcere de 6 zile, s'au primit ieri veşti dela escadrila militară de sub conducerea d-lor comandori Jienescu şi Davidescu, care execută raidul în Africa. Aviatorii se vor întoarce probabil mâne sau poimâne la Bucureşti.

Sinuciderea unui tânăr la Botoşani

Cauzele funestului gest

Botoşani, 9.— Tânărul Meier Schwartz, soldat din regimentul 37 inf. fiul unui cunoscut comerciant botoşănean, a încercat să se sinucidă în dormitorul regimentului.

După ce şi-a procurat din ajun o sticluţă cu sodă caustică dizolvată, tânărul Schwartz s'a sculat în miezul nopţii, inghiţind doza de otravă. Din cauza durerilor atroce, sinucigaşul a început să ţipe.

Fiind auzit de mai mulţi soldaţi, tânărul a fost imediat transportat la spitalul militar local, unde i s'au făcut spălături stomacale.

Starea lui este foarte gravă.

Din cercetările făcute azi dimineaţă, s'a stabilit că motivele cari l-au îndemnat pe tânărul Schwartz să recurgă la acest gest, ar fi de ordin familiar.

SERGIU G

O barcă se răstoarnă

pe râul Arad

Arad 9.— O barcă în care se afla 20 persoane, s'a răsturnat pe râul Mureş.

12 persoane s'au înecat.

Sportul

După o pauză de trei săptămâni, mâine se vor continua matchurile pentru campionatul local de Foot-Ball. La ora 3 p. m. se vor întâlni rezervele Textila M. W.-Concordia; şi la ora 5 p. m. pentru campionatul onoare, Macaby Hacoah va disputa cu Unirea F. G.

*

WOLLEY-BALL. Sâmbătă la ora 5 p. m. pe terenul Macaby din str. Mârzescu va avea loc a două reuniune de Wolley-Ball, organizată de clubul „Macaby-Hacoah".

SEMM

Trei copilaşi

părăsiţi de mama lor

Chişinău 9.— Copiii Vasile şi Niculai Mazilu din localitate, s'au prezentat la parchet, depunând o plângere. Ei arată că în urmă cu câtva timp au fost părăsiţi de mama lor.

In prezent ei n'au cu ce să se întreţie şi nici cine să-i ingrijească.

Parchetul a ordonat cercetări.

Dr. GANCEVICI
consultă
BOLI DE PIEPT
str. Lăpuşneanu No. 19
intre orele 1—4 p. m

Conferinţa Inţelegerii

balcanice

se va împotrivi la înarmarea Austriei, Ungariei şi Bulgariei

Belgrad 9.—D. prim-ministru Jeftici şi d. Maximos ministrul de externe al Greciei, au părăsit Belgradul, plecînd spre Bucureşti.

Ziarul „Vreme" află că la conferinţa din Bacureşti a Inţelegerii Balcanice se va discuta şi se va respinge cererea de reînarmare a Ungariei, Austriei şi Bulgariei.

Se va mai discuta despre: Pactul Dunărean problema Habsburgică, pactul mediteranian şi intensificarea relaţiilor economico-financiare între statele din Inţelegerea balcanică.

In baza legii sanitare

O tînără domnişoară

reclamată că a transmis o boală venerică

La cererea d-lui Ştefan Arnăutu, funcţionar la liceul Internat, a fost dusă la comisie pentru cercetări d-ra Maria Tănăsescu din str. Morilor nr. 18.

D. Arnăutu a reclamat că femeia ar fi transmis o boală venerică, pe când petrecea cu ea la hotel Moldova din Bd. Ferdinand nr. 15.

— In legătură cu cazul petrecut în gangul bisericii catolice când tinerii T. Răileanu din str. Ciric 24 şi Profira Pastramă din str. Halei nr. 4, au fost surprinşi în situaţie delicată, Profira Pastramă a declarat la comisie că... ar fi fost siluită de tânărul Răileanu!

Şi-a ucis mama

fiindcă i-a făcut observaţii

Chişinău 9.— A fost înaintată parchetului local tânăra Marioara Furşenco, care a tras două focuri de revolver asupra mamei sale anume Alexandra Axintei, omorând-o.

In ultimul timp, d-ra Furşenco vizita în tovărăşia unor tineri, diferite localuri rău famate. Mama ei, făcându-i observaţii, d-ra Furşenco a omorât-o.

Ancheta continuă.

Solemnităţile

în onoarea d-lui Paul Boncour

Bucureşti 9.—La Ministerul de Externe s'a servit aseară un banchet în onoarea d-lui Paul Boncour, fostul prim-ministru al Franţei.

D. Titulescu a urat bun-sosit şi a salutat importantele acte diplomatice: pactul franco-italian şi pactul franco-sovietic.

D. Paul Boncour a mulţumit şi a declarat că legăturile franco-romine sint indisolubile.

Ieri a avut loc o lungă convorbire între d-nii Boncour şi Titulescu.

Sâmbătă după amiază, d. Paul Boncour va fi serbătorit de Baroul avocaţilor, printr'o festivitate în sala Curţii cu Juri.

*

D-na şi d. Cotnăreanu au făcut ieri o vizită la vila Minovici dela Şosea şi au invitat pe d. N. Minovici să vie la Paris.

Acord comercial

romîno-austriac

Bucureşti 9.—Acordul comercial româno-austriac a fost semnat aseară de ministrul industriei şi de ministrul Austriei la Bucureşti.

In baza acordului, vom vinde imediat în Austria 1600 vagoane grâu, cu preţ de 42—47.000 lei vagonul.

x CAZUL DR. BULĂU. — Ziarul „Zorile" din Bucureşti, anunţă într'o corespondenţă locală, că d. inspector sanitar doctor Th. Bulău, a făcut recurs la centru în legătură cu excluderea d-sale din organizaţia naţional-ţărănistă ieşană recuzând din comisia de disciplină pe d. prof. N. Costăchescu.

„TRANSSYLVANIA"
Banca Generală de asigurări S. A.
Fondată în anul 1868
Asigurări de tot felul. Fonduri de rezervă Lei 132.068.948
Reprezentanţa generală Iaşi
Max Thau
Str. Căpitan Păun 9. Telefon No. 303
Deoarece Transsylvania nu este cartelată poate încheia asigurări după tarifele cele mai avantajoase.

Astăzi la Phoenix
Pathe Nathan prezintă marele film francez
Roşcovanul
cu marele tragedian **HARRY BAUR**
Al doilea film
PAIATELE CIRCULUI
cu Gabriel Gabrio şi Gina Manes

AZI LA CINEMA SIDOLI
Contele de Monte Cristo
In interpretarea marilor artişti
ELISA LANDI şi ROBERT DONAT
Completare la program:
Filarmonica din Viena execută Dunărea Albastră de Strauss şi Jurnalul Sonor Fox

ANUL XXXI No. 8422

ABONAMENTE

Lei 350 . . . . pe un an
„ 180 . . . . „ 6 luni
„ 90 . . . . „ 3 „
„ 1000 . . Instituții publice

ATELIERELE TIPOGRAFICE
IAȘI. — STR. LĂPUȘNEANU 37

Telefoane: Redacția 391, Administrația 394, Serviciul de noapte 367

1 LEU

OPINIA

Ziar popular cotidian

DUMINICA 12 MAI 1935

BONUL No. 36
SERIA 60-a
Premii Gratuite
OPINIA

DEVIZA: La seria aceasta câștigul cel mare va fi al meu.

BIBLIOTECA FUNDAŢIUNEI Regele Ferdinand I

Complicare inutilă a aparatului social

Licee comerciale

Pe vremuri, în țara noastră (ca și aiurea), comerțul și meseria se perpetuau —ca să zicem așa — prin ele însele.

Tineretul învăța negustoria direct în magazine, și meseria în ateliere. Prin practica zilnică a specialității; prin familiarizarea intimă cu toate dedesubturile și nevoile branșei, se ridicau m e r e u generații noui de comercianți și meseriași, pricepuți în ocupațiunile lor.

Noi românii sântem însă specialiști în creațiuni decorative care complică viața sócială, imitând exagerat ceia ce vedem în țările din Apus. Astfel, am împovărat bugetul statului, înființând școli inferioare și superioare de meserii și de comerț.

Evident că generațiile de comercianți au ieșit tot din rândurile tineretului specializat deadreptul în prăvălie. Școala specială, n'a făcut mare ispravă în direcția aceasta, — fiindcă comerțul are nevoe de foarte multă practică, iar în școli se predă foarte multă teorie.

Și ce credeți că face acuma Ministerul nostru de instrucție? A întocmit un proect de lege (care a și trecut prin Senat), pentru înființarea de... licee comerciale!

In raport cu școlile comerciale existente, un liceu comercial înseamnă o exagerare a teoriei, — ceia ce nu poate aduce nici un impuls comerțului.

Ba ceva mai mult. Comerțul nostru secătuit de fisc, distrus de regimul contingentării și al devizelor, e împovărat și cu taxe speciale (prevăzute în amintitul proect) pentru întreținerea inutilelor licee comerciale!

Ar trebui ca organizațiunile negustorești să se miște și să obție renunțarea la un proect absolut nefolositor, care împovărează viața economico-socială și complică aparatul de stat, și așa complicat la limită maximă. *Lr.*

PACTUL FRANCO - RUS

Se cunoaște important eveniment din politica aurepeană: încheerea pactului de alianță între Franța și Rusia. Documentul respectiv a fost semnat recent, în capitala Franței.

In clișeu, scena când d. Potemkin, ambasadorul sovietic la Paris, a semnat Pactul. In stânga d-lui Potemkin (în picioare) d. Laval, ministrul francez de externe.

Zîmbetul zilei

redactat de I. BERG

ZECE MAI

— Scene de paradă —

Zece Mai!... Paradă, steaguri,
Frac, joben și decorații...
Zece Mai își plimbă'n stradă
Muzicile și soldații.
De departe se aude
Glasul ritmic de fanfare
Și aceleași trupe parcă,
Trec în pas de defilare.
Rânduri de bătrâni și tineri,
Grupuri de băeți și fete
Vin ca să asculte gratis
Marș de tobe și trompete.
Trec pe uliți în cadență
Ofițerii cu pompoane
Și atunci pe loc tresaltă
Multe fete și cucoane,
Trec soldații puși în gală,
Cum e'n zi de sărbătoare,
Și atuncia se desfată
Multe doici și servitoare...
Este scena cu aceiași
Interpreți și spectatori;
E tabloul ce revine
In identice culori.
Bucuria și elanul
Parcă circulă pe stradă,
Că de Zece Mai așa e
Totdeauna la paradă.

Seara'n piață se adună
Publicul flancat de forțe.
Parcă vine tot orașul
La retragerea cu torțe.
Te îndeși și tu acolo
Mai cu cotul, mai cu gura,
Când de-odată o duduie
Iți strivește bătătura,
Ce senzație cumplită!
Ce durere blestemată!
Dar iți trece, căci duduia
E-o brunetă minunată.
Ai intrat cu ea în vorbă
Și te 'ndeși cu voluptate,
E scuzabil; și pe tine
Te îndeasă lumea 'n spate!..
Tu glumești și fata râde,
Tu „încerci" și ea se lasă,
Iar la urmă, se 'nțelege,
O conduci gentil acasă.
In sfârșit, sosind la țintă,
Vezi că nostima brunetă
Locuește singurică
Intr'o cameră discretă.
Nu e nimeni să te-audă,
Nu e nimeni să te vadă!
E parada cea mai dulce,
A plăcerilor paradă!

Când apoi târziu în noapte
Te întorci la domicil,
In zădar încerci atuncia
Să te furișezi tiptil.
Cu ceasornicul în mână
Te întâmp'nă nevasta:
— „Unde-ai fost, răspunde-'ndată,
Pân'acum la ora asta?"
— „Puică, cum să-ți spun,.. să vezi,...
Zău, era tixită strada.
Lume... steaguri... Zece Mai...
Stai să-ți povestesc parada"...
— „Zece Mai? Paradă? Steaguri?
Crezi c'ai să mă 'nșeli probabil.
Te cunosc eu; ești un monstru,
Un infam, un mizerabil".
Și de-odată 'ncep să zboare
Prin odaie: pălării,
Scaune, bastoane, linguri
Și vre-o zece farfurii.
Toată casa se 'nvârtește
Fără sens și fără formă,
Iar prin aer se agită
Și o mătură enormă.
Sar tablouri din perete
Și din gură sar cuvinte:
— „Ticălos, infam, nemernic,
Stai, că te învăț eu minte"...
Intr'o clipă se adună
Toți vecinii în ogradă:
E parada conjugală,
Cea mai strașnică paradă!..

Din toată lumea

O regiune care strănută. —Pe lângă pagubele provocate în regiunea Texas din Statele-Unite, furtuna de praf a avut și alt efect neplăcut. Din pricina colbului din aer, locuitorii din toată regiunea au strănutat câteva zile în șir.

Oamenii au fost nevoiți să poarte un fel de măști pe obraz, sau să-și lege batiste deasupra nasului. Numeroase persoane n'au ieșit mai multe zile din casă.

Depe urma furtunii de praf, mulți locuitori au rămas cu un guturai cronic. El strănută aproape toată ziua. Spitalele și medicii din Texas se ocupă aproape numai cu vindecarea acestui guturai în massă.

*

Mormântul dragostei. —D-na Jane Nicoll din St. Orleans (America) fusese măritată de cinci ori. Și în toate cazurile a rămas decepționată. Dragostea i-a adus numai deziluzii.

De aceia d-na Nicoll a decis să... înmormânteze dragostea. Ea a săpat o groapă în curtea casei, unde a depus un mic sicriu, în care se aflau scrisori de dragoste, flori presate, voalul de nuntă și alte amintiri din tinerețe. Deasupra groapei a așezat o lespede cu inscripția: „Mormântul dragostei mele. Jane Nicoll".

La această originală ceremonie au asistat mulți prieteni, cunoscuți, ziariști și fotografi. D-na Nicoll a ținut o cuvântare împotriva dragostei, anunțând că renunță definitiv la amor.

Rămâne de văzut, dacă se va ține de cuvânt...

*

Pictorul orb. — La Nottingham (Anglia) trăește un pictor orb anume William Dange. El și-a pierdut vederea în urma unui accident.

Totuși pictorul continuă să facă diferite desene din memorie. Desenele reprezintând figuri și peisage simple le vinde pe străzi. Și locuitorii le cumpără, pentru a asigura astfel traiul pictorului orb.

*

Un oraș într'o casă —La New York s'a inceput construirea celui mai mare imobil din metropola americană. Acea clădire va cuprinde câteva sute de magazine și câteva mii de odăi,

Construcția va avea teatru, cinematograf, diverse localuri, restaurante, frizerii, piață de alimente, etc. Locatarii vor avea totul la dispoziție în clădirea monumentală. Va fi un adevărat oraș într'o casă.

Pentruce am avut primăvară friguroasă

Ultimele zile au fost adevărate zile de toamnă. Această temperatură scăzută nu s'a înregistrat numai la noi, fenomenul fiind general în toată Europa.

In Scandinavia, termometrul a marcat la 29 Aprilie, temperatura de minus 12 grade. In nordul Germaniei, în Polonia, în Rusia și în unele regiuni din România, a nins destul de abondent. Acest timp neobișnuit pentru luna Mai, meteorologii îl explică în felul următor:

In regiunile polare s'a produs o deplasare de ghețari. Faptul a provocat un val de aer rece, care a pornit spre sud, trecând peste Europa. Valul de frig a început la 29 Aprilie și, după calculele meteorologilor, trebue să dispară la 10 Mai.

Ar urma deci ca de acum înainte să ne bucurăm de timpul frumos de primăvară.

IDEI ȘI FAPTE

Hrana țaranului

Ciudați oameni mai sunt și străinii ăștia care ne vizitează din când în când țara! Se interesează tocmai de acele lucruri, cărora noi nu le acordăm deobiceiu nici-o atenție și ne pun prin aceasta în situațiuni jenante.

Astfel d. Lucien Romier, directorul ziarului francez „Figaro", și-a permis recent să se intereseze de... soarta țăranului român. Că, exietă o chestiune primordială: „populația rurală, baza statului, în sensul cel mai profund al cuvântului, trebuie bine hrănită".

„Țăranii grași, — a asigurat d. Romier — sunt un ideal pentru România!" Ar trebui să fie, și regretăm profund că nu sunt— adăogăm noi

Când locuitorii satelor noastre se indoapă cu mămăligă și-și otrăvesc în permanență organismele cu băuturi alcoolice, de unde vreți să fie grași și voinici, cum vreți să fie „baza Statului", în sensul cel mai adevărat al națiunii?

Țărani slabi și prăpădiți, țărani sub alimentați, țărani care se hrănesc excesiv de prost—iată... idealul la care ne menținem. Și când te gândești că plugarii noștri ar avea oricând posibilitatea să se hrănească bine și să-i facă astfel pe plac curiosului domn Romier, căruia îi trăsnesc prin cap năzbâtii de felul celei cu „țăranul gras"!

Când enumeri imensele bogății ale țării noastre, nenumăratele produse hrănitoare pe care o natură binevoitoare le-a pus cu dărnicie la dispoziția tuturor locuitorilor acestei țări!

La ce folos toate acestea, atâta timp cât noi nu reușim să ne pătrundem de adevărul cuprins în definiția d-lui Romier:—țăranii grași, sunt un ideal pentru România"; atâta timp cât nouă ni se pare dimpotrivă că problema pusă de eminentul ziarist francez, nu face să te preocupi de ea, să-i consacri toată atenția și s'o ridici la rangul de „chestiune primordială...!

I. L. BASARABEANU

Un oraș subteran

Proectul unui arhitect din America

Arhitectul Richard Nock din New-York, a întocmit un proect senzațional pentru crearea unui oraș subteran. Acest oraș ar urma să se înființeze la marginea New-Yorkului.

Este vorba de un plan foarte îndrăzneț, care prevede construirea sub pământ a unor clădiri imense, cu teatre, cinematografe, localuri de petrecere, cu străzi și chiar cu parcuri.

Intregul oraș subteran va fi iluminat printr'o rețea imensă de electricitate și printr'un sistem de reflectoare puternice,—în așa fel încât să imite cât mai bine, lumina zilei.

Interesant este, că arhitectul american, a găsit mai mulți amatori, cari au subscris sumi însemnate pentru construcții în orașul sub-pământean.

Regele Angliei și cele cinci fetițe gemene

Se cunoaște cazul d-nei Dionne din orașul Callanda (Canada), unde anul trecut ea a dat naștere la 5 fetițe gemene. Nașul acestor fetițe este regele George al Angliei.

Cu prilejul jubileului regal, suveranul britanic și-a adus aminte și de micuțele sale fine, cărora le-a trimes un frumos dar în bani. Dealtfel, de când s'au născut și până acum, cele cinci gemene au primit multe daruri mai ales din Statele Unite și din Canada.

Toate cadourile sint evaluate la 70 mii dolari, adică 7 milioane lei.

Tatăl fetițelor era un negustor modest, ajuns în pragul falimentului. Venirea pe lume a celor cinci copile, l-a salvat. Familia Dionne este astăzi bogată și cunoscută în toată lumea. Cazul acesta al celor cinci fetițe gemene, este al 33-lea înregistrat în literatura medicală.

Cuvinte de laudă în presa polonă, pentru orașul Iași

In oficiosul polonez „Gazeta Lwowska" din 13 Aprilie 1933, Domnul Dr. Henryk Batowski, redactor principal la acest ziar, care a vizitat Iașul și toată România în cursul lunei Februarie a. c., scrie un articol intitulat „Amicii Poloniei din Iași", cu următorul cuprins:

„Vechea capitală a Moldaviei, Iașii, este cea mai de seamă cetate a vieței culturale din România.

Acolo se află cea mai veche Universitate a României, numeroase așezăminte culturale și științifice, iar în anul trecut și-a început activitatea, noua și marea Fundație Culturală „REGELE FERDINAND I", care posedă o vastă bibliotecă, săli splendide de lectură, o aulă pentru conferințe etc.

Orașul are numeroase și foarte frumoase monumente vechi, între care este cunoscuta biserică Trei Erarhi, capodopera construcției bisericilor Române,—splendidul palat administrativ, numeroase monumente etc. Este un oraș care din toate punctele de vedere merită să fie vizitat, iar traiul în el ca și pretutindeni în România, este foarte eftin.

Insă particularitatea Iașului din punct de vedere Polon, dacă se poate spune așa, este existența în acel oraș a unui foarte viu centru Polonofil, reprezentat de vre'o doi ani și ceva, prin Societatea „Amicii Poloniei" Iași.

Sunt reuniți în această Societate, prietenii Români ai Poloniei împreună cu câțiva polonezi localnici, ce desfășoară o apreciabilă activitate de apropiere culturală și economică a celor două țări amice și aliate.

Trebuie de relevat că de fiecare polonez, ce vine la Iași, această asociație se ocupă foarte cordial și caută ca șederea lui în acest oraș să fie cât mai agreabilă și plăcută.

Dau câteva date despre această simpatică societate.

Ea numără peste o sută de membrii din Societatea de elită a Iașului și în plus po-

Continuare în pagina II-a

Cetiți

Ultima oră

Curtea cu Jurați

— Cronică pentru frontispiciu —

La Curțile cu jurați, aproape toate procesele se termină prin achitarea acuzaților.
Ziarele

O duzină de jurați,
Toți cu griji și interese,
Sînt din cînd în cînd chemați,
Ca să judece procese.

Sînt aduși ca după lege
Să descurce multe cazuri,
Cînd ei nu pot să-și deslege
Propriile lor necazuri.

Și-s ședințe nu prea scurte
Cu grefieri și avocați.
Primii fac jurați la Curte,
Ceilalți... curte la jurați!

Și e nevoit juratul
Să asculte toate cele,
Cînd vorbește avocatul
Despre lună, despre stele.

Dar de geaba e în fine
Orice vorbă și sforțare,
Pentrucă la urmă vine
Orișicum o achitare.

Poți ca să-ți aprinzi locașul
Și să fie foc cumplit
Ca să ardă tot orașul,—
Te achită negreșit,

Sau cumva ai împușcat o
Pe amanta favorită?
Dacă tu ai... achitat-o,
Și jurații te achită.

Dacă faci asasinate,
Dacă furi la drumul mare,
Sînt aceleași rezultate:
Achitare, achitare.

Poți ca să-ți zugrumi cumnata
Sau nevasta necăjită,
Poți să-l și ucizi pe tata,
Că la urmă tot te-achită.

Parcă e făcut anume
Ca în unanimitate
Toate faptele din lume
Să tot fie achitate.

Astfel polițele mele
La jurați eu le-aș trimite,
Dac'aș ști că și pe ele
Ar putea să le... *achite!*

Mutatul

Câteva mutări importante

Anul acesta mutatul s'a... mutat. Dela 23 April (Sf. Gheorghe) la 6 Mai. Astfel abea acum se fac mutările.

Averescanii se mută probabil la georgiști și vor plăti chiria la Sf. Gheorghe... Brătianu!

Național-țărăniștii au vrut să se mute în bugetul statului. Dar deocamdată au trebuit să-și... mute speranțele.

D. I. Zapa se mută dela Camera de comerț, pe care o închiriază d. Iancu Botez, fiind vorba de o... *cameră* bună.

Camera de muncă s'a mutat la hotelul Traian, răsturnându-i rolul. Acum e cameră de muncă. Inainte la hotel era... muncă de cameră.

Contribuabililor fiscul le mută lucrurile în stradă. Se produc incidente și multora li se mută și... fălcile.

Guvernul pregătește și el un proect senzațional de mutare, în stilul marilor reforme dela noi. Este vorba de a se muta urechea dela paharul cu bere în partea cealaltă.

Avînd în vedere situația, oamenii își mută gîndul de a mai prinde vremuri mai bune.

E o mutare generală. Numai soacrele nu vor să se mute din casa ginerilor.

Continuare în pagina II-a

DURERI DE CAP FEBRĂ **TESTA** ANTINEVRALGIC NEÎNTRECUT **TESTA** DURERI DE DINȚI RĂCELI

LINGERIE FINA pentru DOMNI
confecționată din dejalin și matăsă a sosit la
Mag. Favorit
STR. CUZA VODA No. 62
Se vinde și dejalin cu metrul

Vara 1935 2 mari călătorii colective la băile
cehoslovace

aranjate de Org. mondială de voiaj
Wagons Lits-Cook
I-ul voiaj: 30 Iunie—29 Iulie
Al II-lea voiaj: 31 Iulie—31 Aug.
cu trenuri rapide speciale.—Durata curei 28 zile. Vagoane cu paturi cl. II-a și III-a.
Toate plățile pentru voiaj, cură și ședere în Cehoslovacia se primesc aci în Lei.
Pentru devise la cursul Băncii Naționale a se adresa la
WAGONS LITS | COOK
IAȘI, Piața Unirei 1
Cereți informațiuni și prospecte.

Florăria „DOMNIȚA RUXANDA"
STR. LĂPUȘNEANU 12
vinde RĂSADURI pentru toate sezoanele, cu prețurile cele mai eftine; din GRĂDINA PROPRIE, varietăți alese, precum și TRANDAFIRI INALȚI.

CONVINGEREA
S'A FORMAT
că cel mai asortat și eftin magazin de parfumerie și vopselărie este numa
„VULPEA"
din str. Cuza Vodă 1
Proprietar Isac Goldenberg
Dep. de vânzare al Cremei și săpunului de lăcrămioare Dr. Beceanu cu preturi originale.

Crema Mony este cea mai fină cremă pentru înfrumusețarea feței.
Crema Mony este secretul Doamnelor frumoase.
Crema Mony este preparată din substanțe inalterabile și nevătămătoare.
Crema Mony întinerește pielea, dându-i un aspect proaspăt și catifelat.
Crema Mony se întrebuințează cu mare succes contra pistruilor, petelor de ficat, sarcini, bubulițe, coșuri, erupțiuni și crăpături ale pielei și a buzelor provenite din vânt sau ori ce cauze; asigură în scurt timp efectul dorit.
Depozit general:
Farmacia Curței Regale FRAȚII Dr. KONYA

„Luna Bucureștilor"
Prima expoziție urbanistică din România
9 MAI—9 IUNIE 1935
Capitala în anul 2000!
Festivități—Distracțiuni
Un cartier bucureștean din anul 1830
75 la sută reduceri pe C. F. R.
Pentru vizitatorii din provincie, reduceri speciale la hoteluri, restaurante, spectacole

Casa de Asigurări Sociale Iași
PUBLICAȚIUNE
In ziua de 27 Mai 1935 la orele 10 a. m. se va ține licitație publică, în cancelaria acestei instituții din str. I. C. Brătianu 155 cu oferte închise pentru aprovizionarea cu combustibilul necesar pe anul 1935 | 36 și anume:
Pentru Dispensar și Administrație
60.000 kgr. cocs de Silezia
40.000 kgr. lemne de foc, esențiare.
Pentru spitalul de chirurgie:
14.000 kgr, cocs de Silezia
40.000 „ lemne de foc, esențiare.
Licitația se va ține cu oferte închise în conformitate cu dispozițiunile art. 71—75 incl. și 80—86 și 98 din Regulamentul de modul și măsura în care se aplică dispozițiunile Legei Contabilității publice în Asigurările Sociale.
Caetul de sarcini și alte informațiuni se pot obține la sediul instituției din str. I. C. Brătianu 155, între orele 8-10 a. m.
Comitetul

DOCTORUL
OVIDIU CORDESCU
specialist în
Nas, gât și urechi
s'a mutat și consultă zilnic între orele 4—7 p. m.
Str. I. G. Duca (Muzelor 32

INȘTIINȚARE
Comitetul provizor al primei societăți fraterne „Caritas Humanitas" aduce la cunoștința fraților din societate că spre a putea lua parte la alegerea noului comitet pe anii 1935—1936 să binevoiască a se pune la curent cu plata cotizațiilor conform art. 17 din Regulament. Alegerea va avea loc în localul societății din str. Hagi-Lupu No. 1 în ziua de Duminică 12 Mai a. c. începând dela ora 9 dimineața până la ora 7 (19) seara.
Președinte, Leon Brandel
Secretar, L. Bercovici

DOCENT DOCTOR
GH. PLACINȚIANU
Chirurg șef de spital
BOLI DE FEMEI
Chirurgicale, Nașteri
Cons. 3—5 p. m.
Str. Aleea Alexandri 5

Doctor
Margareta Cordescu
specialistă în
Boli de femei, nașteri și operațiuni obstetricale
S'A MUTAT și consultă zilnic între orele 1—3 p. m. și 6—8
Str. I. G. Duca (Muzelor) 32

Doctor
Alexandru Lambescu
medic secundar în clinica II-a chirurgicală Spitalul Sf. Spiridon
consultă pentru
Boale chirurgicale, nașteri și boale de femei
zilnic între 1—3 și 7—8 p. m. în bulevardul Ferdinand 8
(deasupra farmaciei Irofte)

DOCTOR
A. Dascăl
Boli interne
Venerice și Sifilis
Tratamentul blenoragiei la barbați și femei.
Diathermie urologică și generală.
Consultații și tratamente 7½—10 a. m. și 2—9 seara.
Duminica 9—12 a. m.
Iași, str. Cuza Vodă 42
vis a vis de Camera de Comerț

NOVAL
SUPRIMĂ DUREREA

Zîmbetul zilei

(Continuarea din pag. I-a)

„Luna Bucureștilor"

Pățaniile lui Mitică

S'a inaugurat „luna Bucureștilor" cu o mare expoziție. Pentru vizitatori se acordă 75 la sută reduce pe căile ferate.

Evident, Mitică trebuie să profite de acest chilipir, mai ales că n'a văzut Capitala.

In sfîrșit Mitică e la București. Se învârtește, se sucește, dar nu nimerește.

— Domnule gardist, cum pot ajunge la expoziție?

— Ia din colț autobuzul 28, îi răspunde sergentul.

După un ceas gardistul îi zărește pe Mitică, așteptînd în acelaș loc.

— Dar bine, omule, de ce n'ai luat autobuzul?

— Imediat, răspunde Mitică arătînd spre autobuzul ce se apropia. Acesta e al 27-lea, așa că mă urc în cel ce vine după dînsul...

*

In fine Mitică e la expoziție. Intr'un colț vede un automat cu bonboane și pesmeți.

Mitică se apropie de automat și trage de mâner, și tot trage...

— Ce faci domnule?, îi spune cineva. Trebuie să arunci o piesă de 5 lei în automat.

— Las'că nu-s eu fraer, răspunde Mitică. Intâi marfa și apoi banii...

Clipe vesele

Goering îi spune lui Hitler:

— Am visat că am ajuns împărat al Germaniei.

—Dar eu?—întreabă Hitler.

— De tine am visat că ai ajuns împărăteasă.

*

— Domnișoară, cânți din gură?

— Nu.

— Cânți la pian?

— Nu.

— Scumpa mea, te iubesc...

*

— Iarăș ai băut astăzi.

— Nu-i adevărat.

— Dar te-am văzut pe stradă, cum făceai un pas înainte și doi înapoi.

— A ta era din cauză că am mâncat prea mulți raci...

*

In vitrina unui magazin de tapițerie din Iași, se poate citi următorul anunț:

„Se repară poșete de dame stricate"...!

Dispoziții contra scrierilor pornografice

Ministerul justiției a cerut autorităților judiciare locale să aplice măsuri autorilor de scrieri pornografice, cari au început din nou să invadeze vitrinile librăriilor cu tot soiul de volume.

Aceste volume constituie un atentat la bunele moravuri, și ministerul cere să se aplice litera legii, acelor cari editează și scriu asemenea cărți. REP.

Starea agricolă în jud. Iași

Autoritățile județene au primit o serie de rapoarte privind starea agricolă din județ.

Se arată astfel că bruma care a căzut în ultimile zile, a periclitat într'o măsură oarecare fructele și semănăturile.

Bruma a lovit zarzării și cireșii. In unele părți a suferit și porumbul.

In schimb, ploaia din ultima vreme a priit bine grâului și orzului. REP.

Anchete locale

Orfelinatul evreesc din Iași

O instituție de real folos, și totuși nesprijinită suficient

O interesantă stare de lucruri ne este relatată despre situația precară în care se află orfelinatul evreesc din localitate. Recent reclădit, după incendiul din anul trecut, se părea că sumele de bani realizate din incasarea asigurării și a listelor de subscripții lansate,—vor permite noului ofelinat o extindere cu mult mai mare ca în trecut. Cu toate acestea orfelinatul nu dispune de fonduri prea mari și se vede nevoit a restrânge cheltuelile prin micșorarea numărului de copii.

Fondurile strânse după incendiu, au servit pentru clădirea unui nou local și în prezent ele s'au epuizat cu totul. Altădată, primăria și comunitatea israelită acordau subvenții anuale acestei instituții, atât de utilă orașului: Or. aceste subvenții au fost suprimate, orfelinatul evreesc neprimind în prezent de nieăeri vre-un ajutor.

Istoricul Orfelinatului

Este interesant cu acest prilej să facem un mic istoric al așezământului.

Ființat la 1918 din inițiativa d-nei Braunștein și a d-lor Herzenberg și Moritz Wachtel, orfelinatul a funcționat pe rând la spitalul Israelit și la școala „Steaua", până s'a achiziționat imobilul din str. Mârzescu, unde instituția a ființat până anul trecut când a fost distrusă de incendiu.

Așezământul adăpostește nu numai orfani din războiu, ci pe toți acei copii rămași fără părinți și a căror situație materială nu le permite să se întrețină singuri.

Orfanii sânt crescuți aici până la majorat, în care timp urmează la școală și învață o meserie.

In prezent, noul orfelinat adăpostește numai 70 copii în loc de 140 câți erau înainte. Cele patru dormitoare, sala de bae, sufrageria, bucătăria și infirmeria compusă din 2 camere pentru consultațiuni și una de izolare corespund în totul cerințelor moderne.

Actualul comitet de conducere al instituției, compus din doamnele: Otilia Braunștein, Sofica Goldenblank, Tehanovschi, Bernștein, Brauchfeld, Smilovici, Zoller; d-nii: av. H. Gherner, ing. Leon Brill, Steinberg, Alex. Einhorn, precum și d-na și d. Iosif Weinștok, directorul Orfelinatului, depun tot efortul pentru a asigura acestei instituții o situație cît mai bună. Un însemnat ajutor îl dau și d-na dr. Grossi și dr. Iacoby, care conduc serviciul medical. Spitalul Ghelerter acordă întreținere gratuită orfanilor suferinzi, iar spitalul israelit dă însemnate cantități de medicamente.

Dar aceste contribuții sînt insuficiente față de nevoile mari ce le necesită orfelinatul. Ar fi de dorit ca autoritățile și în special publicul să înțeleagă utilitatea acestei instituții și să-i acorde un sprijin cât mai mare.

I. ARMEANU

darling

ciorapul
FIN ȘI REZISTENT

x OCHELARI toate dioptriile precum și ochelari fini de soare, găsiți eftin la Maiman, Piața Unirei.

„Săptămîna copilului"

„Săptămâna copilului" a fost sortită concomitent cu „Săptămâna Cărții" — adică între 12—19 Mai.

In această săptămână, afară de conferințele despre carte și cultură, la toate școlile din țară se va vorbi în mod special despre viața copilului și toate problemele importante pentru viitorul lui în societate.

Organele școlare locale au primit în acest sens o circulară, pe care au transmis-o tuturor directorilor de școli din jud. Iași. REP.

Pregătiri și tratative

pentru mutarea penitenciarului dela Galata

Cu prilejul recentei vizite făcute în Iași, d. prof. N. Iorga — în numele Societății monumentelor istorice — și-a exprimat părerea și a cerut ca Penitenciarul să fie mutat din actualul local dela mănăstirea Galata.

Ministerul Justiției a însărcinat pe d. Em. Manaru, distinsul director al Penitenciarului, să caute un nou local și în special să examineze clădirile dela mănăstirea Frumoasa.

Aceste clădiri au fost găsite în stare de ruină, necesitînd reparațiuni radicale și deci o cheltuială apreciată. Dar mai este dificultatea că I. P. S. Mitropolit Nicodem se împotrivește la transformarea Mănăstirei Frumoasa în Penitenciar.

S'a emis o idee interesantă; anume: continuarea clădirei dela Copou (care fusese destinată pentru Școala normală de fete) și construirea unui penitenciar modern.

Intrebuințând munca pușcăriașilor și materiale de la stat, penitenciarul poate fi clădit cu o cheltuială care n'ar fi mult mai mare decât fondurile ce le-ar necesita reparațiunile dela Frumoasa.

In definitiv, e păcat să rămâie neutilizată zidăria dela Copou care se ireșește an de an, distrugându-se o avere de milioane. Și dacă Ministerul instrucției nu continuă construcția pentru școală, este indicat să se facă totuși ceva; chiar și un Penitenciar, după toate cerințele moderne și demn de o societate civilizată.

Propunerea, în acest sens, merită a fi luată în considerare.

Informații

x Cu începere de astăzi Sâmbătă 11 Mai crt. Banca Națională din Iași se mută provizor în localul Băncii Moldova, de oarece actualului ei sediu din Str. Stefan cel Mare urmează a se face reparații radicale.

x Comandant al Legiunei de Jandarmi a județului Iași, a fost numit recent, d. cpt. Gheorghe Lascăr, un distins și apreciat polițist.

x D-na Elena Iacob din str. Ciurchi No. 101, a reclamat poliției că fiul ei Dim. Iacob îi alungă chiriașii și o amenință că va da foc casei...

x O carte științifică despre Polonia.—D-l Miha Băcescu Asistent Universitar la laboratorul de Morfologie dela Universitatea din Iași, a scris și a editat broșura „La faune herpetologique dela presqu'île de Hel (Pologne).

Aceasta este fructul lucrărilor făcute de D-sa în timpul practicei de vară la stațiunea biologică din peninsula Hell din Polonia în anul 1933 unde a fost trimis prin intermediul Societății „Amicii Poloniei" din Iași.

x Cabinetul de instrucție a trimis în judecată pe tânăra Ana Otingorin lucrătoare la fabrica „Textila", acuzată de lepădare de copil.

Cuvinte de laudă în presa polonă, pentru orașul Iași

(Continuare din pagina I-a

sedă două filiale în provincie: la Fălticeni și Chișinău.

Președintele Societății este cunoscutul geolog român profesor Universitar Ion Atanasiu și Secretar General este domnul Alex, Bumbu, Căpitan din Geniu, care cunoaște foarte bine limba Polonă.

Afară de aceștia, iau parte foarte activă în munca societății Profesorul de Istoria Dreptului la Universitatea locală Dl. Ștefan Berechet, căsătorit cu o poloneză simpatica casieră asistentă Universitară Domnișoara Maria Gandore, stabilită de mult de origină Polonă; Domnii Ing. I. Crâjanovschi și I. Svicinschi și alții, precum și reprezintanții tineretului Universitar.

Activitatea Societății se manifestă din ce în ce mai bine, ceiace într'adevăr arată că la Iași acțiunile de legătură Polono-Română sunt deja bine cunoscute și simpatia față de Polonia a prins rădăcini adânci în toate cercurile Societății Ieșene.

Universitatea din Iași este de asemenea un centru ce întreține vii legături științifice cu Polonia.

Afară de Domnii Profesorii Atanasiu și Berechet, activează acolo și prietenii noștrii: Profesor de Dreptul Internațional Domnul Dașcovici, Profesor de Slavistică Domnul Bărbulescu și alții. In Iași a trăit și cunoscutul la Lwow tânărul istoric român Dr. Gh. Dușinschievici, care conduce cursurile de limba Polonă în România.

Indemnăm pe toți cei ce au posibilitatea, să viziteze Iașul, fiindcă se impune din punct de vedere al prietenie față de Polonia.

Adaog încă, că peste câteva săptămâni Societatea „Amicii Poloniei" va organiza o excursiune până la Lwow și are intenția de a petrece la noi vre'o două zile.

Avem speranța că toți prietenii României se vor gândi de pe acum la organizarea cât mai frumoasă, în orașu nostru a primirei scumpilor musafiri din aliată noastră țară". a—u b—u

x Dr. Brener *specialist mamoș*, boli de femei. *Cons.* 2—8 d. m. în str. Banu.

Pentru sezonul de primăvară **VINDEM EFTIN**
Poșete p. de modele noi
Mănuși de piele
Cravăți de mătase
Ciorapi p dame, bărb. și copii
Ciorapi Adesgo preț fabricei
Chussette pentru copii
Batiste bărb. și dame
Chiloți Maco și fil d'ecosse
Chiloți mătase, crepe satin
Chiloți Charmeuză
Băști franceze
Cuvertur. Kelim p. pat, masă
Cuver. mari Kelim p. divane
Fețe de mese și servete
Fețe de mese garnit. p. ceai
Rodeuri p. perdele mod. noi
Stofe p. haine bărb. și dame
Dejalenuri calit. superioare
Silcoza și batist p. lingerie
Eponjuri line pentru rochii
Picheturi imprimate de vară
Ultimele modele în tricotaje.
„GHEMUL ROȘ"
CUZA VODA 58

Atelier special
— de —
Croitorie de damă
Str. Lozonschi 8 (parter)

Cursurile de limba engleză
se predau Lunea şi Joia
Pentru începătorii la 6 p. m
Pentru înaintaţii la 7 p. m.
La Şcoala de băeţi No. 2 „Carol I" str. Toma Cosma.
Se mai primesc înscrieri.

Prima fabrică română
de apă gazoasă şi limonadă
SANITAS
Anunţă onor public ieşan că, completându-şi şi renovându-şi instalaţunea pentru fabricarea limonăzei, cu cele mai noi maşini din străinătate,
a pus în consumaţie adevărata limonadă de lux preparată cu siropuri din fructe naturale şi apă gazoasă sterilizată în condiţiuni higienice perfecte.
Cereţi deci pretutindeni limonadă de lux
SANITAS

CEL MAI BUN PLASAMENT!
Cumpăraţi APARTAMENTE în pin centru Capitalei în
Casa-Bloc „Bulevard"
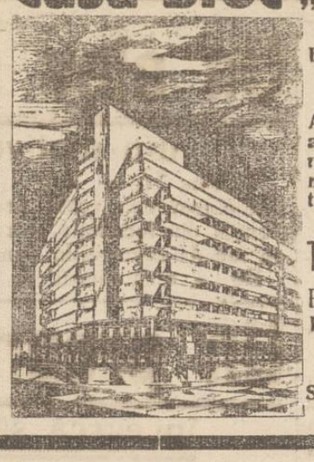
B-DUL CAROL No. 29
Expunere ideală, în plin soare
Confort ultra-modern.
Mare lux.
Ascensoare de persoane şi ascensoare de servitori. Calorifer automat. Apă caldă în mod continuu la băi şi bucătării. Spălătorii şi uscătorii automate, etc.
Toate camerele la stradă
Preţ. 200.000-950.000 lei
Informaţiuni:
Inginer AL. ETTINGER
Str. Arcului 2 Bucureşti I
Telefon 2, 25, 68

Tacâmuri strălucitoare prin VIM!
Puţin VIM pe o cârpă umedă curăţă higienic şi bine tacâmurile Dv. fără a le sgâria.

VIM
CURĂŢĂ TOTUL

Zece Mai la Iaşi

Cum au decurs serbările - O interesantă cuvântare a mitropolitului Nicodem - Parada din piaţa Unirii

Intr'un cadru înălţător s'a serbat ieri ziua de 10 Mai.

Dimineaţă la ora 10 s'a oficiat un te-deum la mitropolie de P. S. S. Vicar Grigorie înconjurat de preoţi.

Asistă şi I. P. S. Mitropolit Nicodem. Răspunsurile sânt date de corurile întrunite ale Mitropoliei şi Sf. Spiridon, dirijate de d. prof. Antonin Ciolan.

Cuvântarea mitropolitului

După serviciul divin I.P.S. Mitropolit Nicodem ţine o inimoasă cuvântare.

Chiriarhul începe prin a arăta că ziua de 10 Mai are o oarecare asemănare cu ziua Invierii.

Pe când „Invierea" simbolizează izbânda adevărului creştin, 10 Mai simbolizează dreptate pentru români.

Dar nu numai aceste zile mari se aseamănă; ci şi viaţa Mântuitorului este analoagă cu viaţa poporului român.

Mântuitorul în cei 30 ani ai vieţii sale a stat în pace sub protecţia lui Iosif şi a lui Dzeu.

Poporul român, 900 ani după Hristos a stat sub obăduirea Romanilor în pace şi linişte.

Mântuitorul, 1100 zile a propăvăduit evanghelia, a fost în muncă şi în veşnică frământare. Poporul român, 1500 ani a fost mereu frământat. Mântuitorul în cele trei zile din urmă, a fost dus la Judecată, supus patimilor; dar după a treia zi a înviat.

Poporul român a dus 3 ani de război crâncen. a fost încălcat; dar în al treilea an a trimis Dzeu învierea poporului român.

I. P. S. Mitropolit Nicodem încheie cuvântarea Sa cu următoarele cuvinte: Sărbătorind astăzi biruinţa, închegarea statului român, zic să trăiască oştirea, steagurile tronului şi mai presus de toate să trăiască Regele Carol al II-lea.

Defilarea

Apoi asistenţa a purces spre Piaţa Unirei unde I. P. S. Mitropolit Nicodem, d-nii general Toma Dumitrescu, comandantul Corp. 4 Arm. şi general Scărişoreanu, au primit măreaţa defilare a şcolilor şi trupelor garnizoanei locale.

Au defilat pe rând „Liceul Internat", cercetaşii sub comanda d-lui căpt. Saboresse, Liceul Militar sub comanda d-lui col. Stănescu, Şcoala Normală „Vasile Lupu", preregimentarii, reg. 13 inf. sub comanda d-lui col. Adam, reg. II transmisiune sub comanda d-lui colonel Floreano, reg. 2 Anti-Aeriană sub comanda d-lui colonel Dumitru Nicolau, Flotila I Aviaţie sub comanda d-lui col. C. Argeşeanu şi apoi studenţii în frunte cu d. Ion Crânganu, preş. asoc. stud. creştini.

La această manifestare naţională au luat parte mii de oameni.

Seara a avut loc o impresionantă retragere cu torţe.

Muzica reg. II Transmisiune sub conducerea d-lui sublocot. Laifer, a cântat în Piaţa Unirii până noaptea târziu.

Apreciatul fotograf d. Zaharia Weiss a prins numeroase instantanee dela parada de ieri. Scenele splendid realizate-au fost expuse încă aseară în vitrina cunoscutului fotograf ieşean din Piaţa Unirii.

•

Tot ieri dimineaţă s'a oficiat un serviciu religios şi la templul Neuschotz.

Au asistat şefii instituţiilor evreeşti şi numeros public.

A vorbit în chip mişcător d. dr. Solomovici, preşed. comunităţii israelite şi s'a expediat suveranului o telegramă de omagii. SP.

Cercetările în jurul dispariţiei

unui cetăţean din Tataraşi

Denunţul de crimă — Ancheta

Se împlinesc 4 ani de cînd cetăţeanul Petre Tomişteanu din str. 7 Oameni a dispărut deacasă.

Abea acum a sosit la parchet un denunţ anonim, în care se pretinde că, după o ceartă casnică, Tomişteanu ar fi fost ucis de soţia lui, Maria Tomişteanu, împreună cu sora ei Catinca Roşu şi fiica acesteia, Elena Popovici.

Denunţul precizează şi un loc în curte, unde ar fi fost îngropat corpul victimei.

•

In declaraţia ei, Catinca Roşu, cumnata lui Tomişteanu, spune că nu e nimic adevărat din cele ce i se impută.

Probabil că cel care a denunţat ar avea o chestie personală cu dânsa şi deaceea caută s'o vâre în bucluc.

Aceleaşi declaraţii le-a făcut şi Elena Popovici.

•

După cercetările preliminare făcute de comisia V, firul afacerii a fost preluat de d. P. Bobeica, şeful biroului judiciar al chesturii.

Se vor face săpături la locul indicat şi se vor lua în seamă toate amănuntele.

AD

Informaţiuni

x **Chestiunea îndguirii Bahluiului.**—Odată cu rezolvarea—în principiu—a chestiei apei, se impune şi rezolvarea problemei îndiguirii Bahluiului, care în prezent îngrijorează permanent pe locuitorii din părţile joase ale Iaşului.

Se ştie că pentru îndiguirea Bahluiului au promis concursul atât Adm. C. F. R. precum şi Ministerul Comunicaţiilor, astfel că trebue numai un mic efort din partea Primarului—spre a pune lucrurile la punct.

x Dl. prof. Univ. Ştefan Berechet dela facultatea de Drept şi d. prof. Buzea au plecat pe timp de 2 luni în Grecia, pentru studierea limbei greceşti şi a monumentelor antice.

x *Părintele C. Nonea* consilier referent al secţiei culturale de pe lângă Mitropolia Moldovei, lucrează la redactarea unei interesante cărţi bisericeşti.

x Parchetul cercetează pe un anume Şmil David din str. Pantelimon.

Acesta este acuzat că a plasat bilete pentru o loterie particulară, neautorizată de minister.

Dosarul a fost deferit cabinetului de instrucţie.

x D. Moisă Moisă din str. Mizil a reclamat, pentru ameninţări cu moartea pe vecinul său d. Avram Marcu.

x Autorităţile poliţieneşti caută pe Alexandru Boscovici (zis Manu) urmărit de Curtea cu Juri din Tecuci pentru a-şi ispăşi o pedeapsă de 20 ani muncă silnică.

Numitul mai este poreclit: Ciucure, Radu Marin, Vasile, Marian Ioniţă şi Ludica Călin.

x D. Const. Dumitriu din str. Tataraşi No. 17, s'a plâns poliţiei că d. Th. Berlinsch din str. Sadoveanu şi M. Tahoreanu din str. Plăcerilor, l-ar fi lovit şi insultat în cofetăria d-sale.

Se cercetează.

x In cursul săptămânii viitoare un număr de învăţători în frunte cu d. revizor N. Negru, vor pleca la Bucureşti pentru a participa la festivităţile ce vor avea loc cu prilejul „Lunei Bucureştilor".

Probabil că se vor alege şi o serie de elevi din cei mai buni cari vor fi duşi la Bucureşti.

x Ziarul „POLITICA" reorganizat, apare mâine în şase pagini cu un bogat material informativ şi polemic.

Suspendările de la barou, politicienii ieşeni despre „săptămâna cărţii", cronica rimată şi alte reportaje completează numărul.

Deşi în 6 pagini „Politica" se vinde tot cu un leu.

x Mâne Duminică 12 Mai orele 11 dim. în sala de festivităţi a Casei asigurărilor sociale din str. I. C. Brătianu. Dl. Docent Dr. Gh. Plăcinţeanu va conferenţia despre: *„Cancerul experimental şi clinic; mijloace terapeutice"* urmat de proecţiuni demonstrative.

Vechiul şi Renumitul Atelier de Lingerie, cămăşi, pijamale, halate şi cravate
LA PEŞTELE DE AUR
s'a mutat Str. Cuza Vodă 26
ETAJ I
(vis-a-vis de de fosta Banca Dacia)

APARTAMENTE
în CASA-BLOCK
Din strada Cuza - Vodă No. 16
între casele Emanoil Marcovici şi Teitler
a 4, 3 şi 2 camere, vestibul dependinţe, confort modern
de vânzare
preţuri convenabile.
A SE ADRESA LA
Arhitect A. Klepper
STR. LĂPUŞNEANU 35
Telefon 118

Astăzi, premieră

la „Teatrul Liber"

Maestrul Ovid Brădescu despre publicul ieşan

Trupa Teatrului Liber (primul teatru particular înfiinţat în localitate) în frunte cu maestrul *Ovid Brădeseu* şi *Grig. Dumitriu* (foşti societari ai T. N. din Cernăuţi şi Chişinău) îşi deschide stagiunea irevocabil astă seară cu piesa *„Moartea civilă"* de Paolo Giacometti.

OVID BRADESCU

Obţin o scurtă convorbire cu maestrul Brădescu.

La întrebarea:

Cine a creiat şi cine a mai jucat rolul lui „Corrado" în ţară şi străinătate, d. Brădescu răspunde:

—„Moartea Civilă" e una din perlele literaturii dramatice italiene. A fost jucată în toată lumea civilizată, creatorii lui „Corrado", fiind cei mai mari actori ai Italiei: Salvini, Rossi, Zacconi, Novelli etc.

In urma studiilor artistice, pe care le-am făcut timp de 7 ani în Italia, am o mare înclinare, o preferinţă către teatrul italian. Rolul lui „Corrado" este un rol preferat genului meu. Il trăesc, îl simt când îl joc".

Ce puteţi să ne spuneţi despre turneele dvs. de odinioară, despre publicul ieşan şi mentalitatea lui?

—„In Iaşi am fost prin anii 1919-1925, unde am jucat cu Sturdza, Bulandra, Mărioara Voiculescu, Manolescu etc. In tot acest timp, am avut deosebită plăcere să constat că, ieşenii au o aleasă apreciere a adevăratului teatru serios.

Am o mare speranţă că, acelaş public de odinioară îl voiu întâlni şi astăzi".

După „Moartea civilă" ce urmează?

— „După „Moartea civilă" vrem să jucăm *„Cuceritorii"*, o comedie de Charles Méré, unde voi interpreta un rol cu totul de alt gen, un rol de caracter".

Sunteţi mulţumiţi de camarazii dvs. de interpretare?

— „Da, cu toate că am împrejurul meu numai elemente tinere, totuşi în câteva zile numai, am putut realiza o interpretare mulţumitoare de ansamblu.

De camaradul meu, d. Grig. Dimitriu, mă leagă amintiri frumoase, încă depe vremea când jucam împreună la Cernăuţi. Am găsit în el un colaborator preţios şi un bun camarad. Intr'un cuvânt un bun prieten.

Sunt mulţumit că mă aflu alături de el în această grea luptă". VIRGIL G.

x **Durerea de bătături** te enervează şi te indispune. Remediul îl găsiţi în preparatul „ANTICALUS" soluţie şi pomadă care alină durerile şi desfiinţează bătăturile. Depozit Farmacia Dr. Ratianu str. Cuza Vodă 48.

Hemoroizi!
Devii rău dispus, nervos şi lipsit de bucurie. O stare grozavă. Durerile insuportabile trebue să fie înlăturate şi vă sfătuim să întrebuinţaţi SUPOZITOARELE HEMORRHOIDALE ANUSOL „GOEDECKE", atât de recomandate de medici. Remediul este cunoscut în toată lumea şi vă veţi bucura văzând cât de repede şi sigur durerile Dv. sunt înlăturate.
Supozitoarele Anusol se găsesc la farmacii. 6

Alegerea de comitet

la Soc. Caritas-Humanitas

Mâne va avea loc la Societatea fraternă Caritas-Humanitas alegerea unui nou comitet, în locul celui demisionat, conform statutului.

•

Societatea „Caritas-Humanitas" a luat fiinţă la Iaşi în anul 1901 purtând la început numele de „Caritas"—având de scop ajutorarea mutuală a membrilor ei.

Peste câţiva ani, producându-se o sciziune la societatea fraternă din Păcurari, care avea un scop similar, dizidenţa, care s'a organizat sub numele de „Humanitas" a fuzionat cu Soc. „Caritas" hotărând a funcţiona sub numele de „Caritas-Humanitas".

Printre primii iniţiatori, a fost şi regretatul filantrop Moritz Wachtel care a funcţionat un timp îndelungat în calitate de preşedinte activ.

In decursul anilor, Societatea Caritas-Humanitas, care se menţine exclusiv din cotizaţii şi donaţiuni, a dus-o destul de greu, reuşind totuşi a se menţine la nivel superior

Azi societatea numără 700 membri.

La conducerea ei au figurat cele mai reprezentative figuri ale vieţei evreeşti din localitate.

Dl. M. Rozemblat ultimul preşedinte, şi-a cucerit merite deosebite, aducând la îndeplinire multe din dorinţele fondatorilor societăţii. Intre altele, construirea clădirii din str. Hagi-Lupu, care a costat peste 300 mii lei, şi a unui car funebru pentru membrii decedaţi şi familiile lor, şi care a costat 167 mii lei.

Azi, Caritas-Humanitas împarte anual peste 60 mii lei ajutoare de boală şi înmormântare, dispunând şi de un serviciu medical format din 6 medici şi 6 farmacişti.

O dorinţă a ultimului conducător a fost construirea unei anexe pe lângă sediul din str. Hagi-Lupu unde să fie instalat un sanatoriu pentru membrii bolnavi,— dorinţă care probabil va fi transpusă în fapt.

•

In alegerile de mâne, sunt în joc două partide: una în frunte cu d. M. Rozeublat fostul conducător al societăţii şi a doua cu d. Lazăr Leibovici un proaspăt animator în viaţa publică evreiască din Iaşi.

Alegătorii îşi vor spune cuvântul.

z. dessmond

„Macaby - Hacoah" dispune de „Unirea F.G."

cu 3—0 (2—0)

In cadrul campionatului onoare s'a disputat cu partida Macaby-Hacoah Unirea F. G., care s'a terminat în favoarea grupărei alb-albastre cu 3-0 (2-0) In prima repriză înscriu câte un goal Perlitz şi Bodig; după pauză acelaş Perlitz ridică scorul la 3-0. Cu toate sforţările depuse de U. F. G., rezultatul rămâne neschimbat.

Macabiştii au jucat frumos şi au meritat pe deplin victoria.

•

In matchul de deschidere, rezervele Textilei, au învins Concordiştii cu severul scor de 9—1.

Wolley-Ball. — Astăzi pe terenul Macabi, din str. Mirzescu va avea loc la ora 5 p. m. a doua reuniune de *„Wolley-Ball"*, organizată de clubul Macaby-Hacoah.

Mâine vor juca la Parcul Sportiv, pentru categoria onoare Concordia şi Unirea F. G. Ca deschidere rezervele Textilei se vor întâlni cu rezervele Macaby Hacoah SEM.

x Din Paşcani a dispărut tânărul Const. Berdilă de 19 ani. El este căutat la Iaşi.

DE VÂNZARE parcele în strada Carol, lângă cârciuma d-lui Croitoru. A se adresa Partenie str. Armeană No. 1.

DE INCHIRIAT imediat în str. Col. Langa 15, apartament, 4 camere, coridor, bucătărie, closet şi cameră de baie, grădiniţă şi pivniţă. Chirie convenabilă. A se adresa d-lui avocat Didie Hulubei strada Elena Doamna 59.

DE INCHIRIAT 2 camere, bucătărie, bae instalată str. Lăpuşneanu No. 6. A se adresa Banca Emanoil Marcovici, str. Ştefan cel Mare 15.

CAUT FEMEIE GERMANA să vorbească româneşte, cu bune referinţe, la fetiţă 3 ani. Str. Mitropoliei 2.

DUREREA de CAP
DE DINTI şi NEVRALGIILE CELE MAI REBELE - INLATURĂ IMEDIAT
NOVAL
CERETI LA FARMACII CUTIA ORIGINALĂ

DOCTOR
A. MIHAILESCU
Medic Secundar Spit. Sf. Spiridon
GENITO-URINARE
Consult. 6-9 seara
Lascar Catargi 46

Mâine Duminică 12 Mai
ora 10 jum. dimineaţa
PRIMUL CONCERT
Ioseph Kahane
în sala Trianon

ULTIMA ORĂ

D. prof. Petre Dragomirescu
între d-nii Vaida şi Gh. Brătianu
Propunerile Vaidiste-Prietenia cu d. Brătianu
O întâmplare buclucaşă

D. prof. Petru Dragomirescu, al cărula nume se pune în legătură cu mişcarea Vaidistă din Iaşi, se înapoiază peste câteva zile în localitate.

D-sa a fost la Nancy, unde a înmânat decoraţiile acordate de M. S. Regele Carol la doi distinşi profesori, unul decan al facultăţii de drept şi al doilea profesorul *Jenny*, — ambii filo-români care au dat în diferite ocaziuni dovezi eclatante despre dragostea lor pentru România.

Sosind la Iaşi, d. Dragomirescu, după cât il cunoaştem, ne va spune cu franchiţă ce crede despre mişcarea vaidistă. *

S'au făcut propuneri d-lui Dragomirescu, de a accepta şef a nucleului vaidist în localitate?

Perfect exact; o atare propunere a fost făcută. Şi cu insistenţă din partea d-lui Ioanitescu.

Organizatorul mişcării vaidiste a făcut d-lui Dragomirescu o lungă vizită la Esplanade-hotel din Bucureşti. D. Ioanitescu a explicat mişcarea d-lui Vaida, teoretic şi practic, ascultată cu atenţiune de d. Dragomirescu, care însă a cerut răgaz pentru a se pronunţa, dacă acceptă şefia la Iaşi.

Din Bucureşti, d. Dragomirescu a plecat în Franţa.

S'a stins oare prietenia între d-nii Gh. Brătianu şi Petre Dragomirescu?

Până în acest moment prietenia nu a fost denunţată. Dar e drept că d. Dragomirescu se simte jignit, din pricina unei întâmplări fortuite.

Iată ce se întâmplase:

D. Brătianu, fiind în Iaşi, comunică d-lui Dragomirescu că il va vizita acasă, la ora 9 seara. D. Brătianu însă a fost reţinut în discuţii cu alţi prietini. D. Dragomirescu a aşteptat până la 10 şi un sfert şi s'a retras.

Insă putem afirma că d. Brătianu, la ora 10 şi jumătate s'a prezentat la locuinţa d-lui Dragomirescu; dar locuinţa era de acum închisă.

Această întâmplare, se crede nu va putea sfărâma o prietenie veche.

Nu e însă mult de aşteptat şi vom afla, dacă d. Dragomirescu ţine să-şi îndrumeze activitatea politică pe o cale nou-nouţă pentru d-sa. DAN

Un elev se sinucide
din motive sentimentale

Tighina 11. — Elevul Th. Ciubotarov dela şcoala profesională din localitate, şi-a tras un foc de revolver în tâmplă.

De rost că recent s'a împuşcat şi un coleg al lui Ciubotarov, un anume Horzinschi. Cauzele ambelor sinucideri e dragostea nefericită.

Un proprietar ieşan
încearcă să-şi ucidă soţia
El îşi duce nevasta în pădurea Bucium, unde vrea s'o asasineze. Cazul de astă noapte

In stada Socola, aproape de bariera Buciumului, locuesc soţii Caterinca şi Dimitrie Vornicu. Din împrejurări nc nelămurite, a isbucnit o ceartă între ei. Vornicu şi-a luat soţia, a urcat-o într'o căruţă şi a dus o în pădurea Bucium. Aici a intenţionat s'o suprime. A încercat s'o gâtue, dar victima încă mai dădea semne de viaţă. Atunci a lovit-o în cap cu un corp tăios.

In nesimţire a lăsat-o în Pădure; apoi s'a predat postului de jandarmi Bucium.

Catinca Vornicu—o femeie de vreo 30 de ani, cu figura simpatică—a fost adusă la Iaşi şi internată la spitalul Sf. Spiridon, în clinica d-lui prof. Tănăsescu. Starea ei e foarte serioasă; nu se ştie dacă va scăpa cu viaţă. Câteva ore se afla în inconştienţă, apoi şi-a revenit, dar fiind extrem de slăbită, n'a declarat încă nimic. AD.

Un ofiţer narcotizat şi jefuit
în tren, lângă Bucureşti

Bucureşti 11 — In trenul Craiova-Bucureşti, într'un compartiment de cl. I, călătorea ieri d. căpitan I. Cojanu din Corabia.

Intre staţiile Ştirbey Vodă şi Costeşti, ofiţerul s'a trezit cu o durere de cap, şi şi-a dat seama că fusese narcotizat. A observat imediat că fusese jefuit, luându-i-se 50,000 lei în numerar, un ceasornic de aur şi un breloc cu insignă regală.

Personalul trenului a observat doi indivizi suspecţi, plecând grăbiţi în staţia Ciocăneşti.

Cercetările continuă.

Noul-subsecretar d. P. Bejan
s'a instalat astăzi

Bucureşti 11.— Dl. P. Bejan, noul sub-secretar de Stat al armamentului, va fi instalat astăzi în înaltul post, în prezenţa d-lui prim-ministru G. Tătărescu.

După pârjolul din Suliţa
Pagube de 25 milioane lei—Opera de ajutorare a sinistraţilor

Suliţa 11.—Cifra pagubelor provocate în Tg. Suliţa de incendiul groaznic se ridică la 25 milioane lei. Cele 80 de gospodării arse, cari cuprind case, hambare, grajduri şi lucruri casnice, au fost evaluate la 15 milioane lei. Cerealele şi mărfurile din magazine au fost evaluate la aproape 10 mil. lei.

Unii sinistraţi n'au rămas nici măcar cu o haină.

Opera de ajutorare

D. prefect George Mavrocordat, sosit la locul sinistrului, a luat primele măsuri pentru ca cele peste 80 familii rămase pe drumuri să aibă unde dormi.

Deocamdată, sinistraţii au fost încartiruiţi prin localuri publice şi pe la locuitorii din Suliţa cruţaţi de urgia focului. Pentru hrănirea celor 200 sinistraţi s'au strâns dela locuitori ajutoare, iar din comunele vecine s'au trimis pâini şi alte alimente.

S'a deschis şi o listă de subscripţie. Ajutoarele se trimit primăriei târgului Suliţa.

Jalea în târguşor este de nedescris.

Autorităţile au deschis o anchetă, spre a stabili dacă focul nu este opera unei mâini criminale.

Din toate cele 80 de gospodării distruse de năprasnicul incendiu, numai vre-o opt erau asigurate. *Sergiu*

Programul festivităţilor în „Săptămîna Cărţii" la Iaşi
12-20 Mai 1935

Comitetul de acţiune a întocmit următorul program al festivităţilor pentru sărbătoarea cărţii la Iaşi:

Duminică 12 Mai, ora 9 jum. dimineaţa: Parastas la cimitirul „Eternitatea" şi la cimitirul evreesc — Păcurari. Participă: autorităţile, scriitorii, toate şcolile, reprezentanţii armatei, corpul didactic şi toată intelectualitatea Iaşului. După oficierea serviciului divin la cimitirul Eternitatea vor rosti cuvântări: P. S. arhiereul Grigorie Leu din partea bisericii; d. Adrian Pascu din partea scriitorilor.

La cimitirul evreesc vor rosti cuvântări: H. Rabinovici prim Rabin, Wahrman rabin, d. dr. Solomovici, preşedintele comunităţii israelite, dr. N. Ioseph-Flavius din partea Sindicatului ziariştilor profesionişti din Iaşi. In caz de timp nefavorabil solemnităţile vor avea loc la mitropolie şi templul Neuschotz.

Ora 11 dimineaţă: reîntoarcerea în procesiune la „expoziţia centrală a cărţii" din Piaţa Unirii.

Ora 11 jum. dimineaţa: inaugurarea expoziţiei cărţii. Vor rosti cuvântări d-nii: Osvald Racoviţă primarul municipiului, col. T. Rădescu în numele corpului IV armată, Ionel Teodoreanu scriitor, C. R. Ghiulea, preşedintele Sindicatului Ziariştilor Profesionişti şi Th. Bădărău reprezentantul învăţământului.

Luni 13 Mai, ora 11 dimineaţa: conferinţa în Aula universităţii pentru inaugurarea „Expoziţiei retrospective a cărţii"; organizată de d. Karl Kurt Klein directorul bibliotecii universităţii ieşene.

Intrarea liberă

La ora 9 seara: „şezătoarea cărţii" la Teatrul Naţional. Programul cuprinde Imnul regal executat de muzica regimentului 13 Inf. D. Mihail Sadoveanu; cuvânt de deschidere; d. Gh. Topârceanu; subiect rezervat; d-nii: Mihai Codreanu, Ionel Teodoreanu, George Mihail Zamfirescu, Titus Hotnog, Sandu Teleajen, C. Argeşanu, Adrian Pascu, George Lesnea şi Ştefan Ciubotăraşu vor citi din operile lor.

D-nii Const. Ramadan, C. Sava, N. Meicu P. Stânescu şi d-na Elena Foca artişti ai Teatrului Naţional, vor juca: „C. F. R." şi „Justiţie" schiţe de I. L. Caragiale. D-nii profesori: N. Teodorescu şi Antonin Ciolan vor executa o bucată muzicală.

Marţi 14 Mai ora 10 dim. festivalul Teatrului Naţional pentru elevii şcoalelor primare din jud. Iaşi. Programul cuprinde Imnul regal executat de fanfara şcoalei normale. N. Negru revizor şcolar: cuvântare ocazională; d-nii: Gh. Topârceanu şi Sandu Teleajen lecturi originale; teatru: „Domniţa Zăpadiţa" piesă de Adrian Pascu.

Toată după amiaza: vizitarea expoziţiilor şi a monumentelor istorice.

Miercuri 15, Joi 16, Vineri 17 şi Sâmbătă 18 Mai toată ziua: vizitarea expoziţiilor de cărţi, a muzeelor şi monumentelor istorice ale Iaşului, de către elevii tuturor şcoalelor din oraş, sub conducerea d-lor profesori.

Luni 20 Mai ora 3 după amiază: şezătoarea cărţii la Teatrul Naţional pentru şcolari şi tineret. Programul cuprinde: Imnul regal; d. prof. Gh. Obreja-Iaşi, conferinţă; declamaţii de către artiştii Teatrului Naţional; lecturi din scriitorii ieşeni; „Schiţe" de I. L. Carageale. Intrarea va fi absolut liberă.

Iaşul devine port
Bahlulul va fi navigabil prin aducerea apei din Siret

Un consorţiu american a înaintat Primăriei Iaşi un vast plan pentru a face Bahluiul navigabil şi pentru care vor fi întrebuinţaţi 20.000 lucrători. Apa va fi adusă din Siret.

In caz de încheierea contractului cu Primăria Iaşi, lucrările vor începe chiar la sfârşitul acestei luni.

Iaşul nostru va deveni un frumos port. Vom putea călători cu vapoare mici special amenajate şi cu bărci cu motor, iar debarcaderul va fi în str. Brătianu 82, pentru a înlesni călătorilor ca să vânză aur de dinţi şi bijuteriile vechi la cel mai bun ceasornicar L. Goldenberg, care plăteşte cel mai bine. *A. 92*

Extract

După sentinţa Civilă No. 24 din 14 Ianuarie 1935. Tribunalului Iaşi Secţia I-a.

EXTRACT

Societatea „Caritatea Creştină" din Iaşi, fiind recunoscută persoană juridică prin sentinţa civilă No. 24 din 14 Ianuarie 1935, a acestui tribunal, a fost trecută în registrul de asociaţiuni al persoanelor juridice de la acest Tribunal sub No. 143 din 17 Aprilie 1935.

Grefier, (ss) Indiscifrabil.

No. 18054

1935 Aprilie 17

Abisinia mobilizează
împotriva Italiei

Roma 11.—Mobilizarea în Abisinia este în plin mers. Numeroase trupe se concentrează la graniţa Somaliei italiene.

„Giornale d'Italia" află că Germania trimite în Abisinia mari cantităţi de arme, muniţii şi aviaţie.

O bancă europeană a deschis credit pentru plaţa acestui material de război furnizat de Germania.

Voevodul Mihai
a fost decorat

Bucureşti 11.—M. S. Regele a conferit ieri decoraţiunea „Regele Carol II", Marelui Voevod Mihai şi d-lor Tătărescu, Titulescu şi dr. C. Angelescu.

x Gulere „ETERNA" toate formele moderne au sosit la magazinul „FAVORIT".

Conferinţa Inţelegerii balcanice
Va adera şi Bulgaria?

Bucureşti 11. — Aseară a avut loc prima şedinţă a consiliului Inţelegerii balcanice.

Se discută despre situaţia generală a Europei, pactul franco-sovietic şi pactul Europei centrale.

Se pare că Inţelegerea ar admite negocieri cu Austria, Ungaria şi Bulgaria în vederea reînarmării acestor state, pe baza unor noi garanţii de securitate.

*

Mâne va avea loc în sala de bibliotecă a Camerii deputaţilor, o recepţie în onoarea participanţilor la conferinţa Inţelegerii balcanice.

*

Berlin 11. — In cercurile diplomatice circulă zvonul că Rusia tratează cu guvernul bulgar, pentru a determina adeziunea Bulgariei la Inţelegerea balcanică.

Un accident curios
Un om lovit de tren, îşi pierde memoria

Un caz impresionant s'a petrecut aseară în gara Buhăeşti.

In timp ce d. Const. Bumbu din Bucureşti voia să traverseze linia, a fost surprins de un tren de marfă. Locomotiva la lovit puternic la cap.

D. Bumbu a suferit un şoc nervos, în urma căruia şi-a pierdut memoria.

D-na şi Dl.
MARCEL BRAUN
anunţă naşterea primei lor fetiţe
RITA
Iaşi, Mai 1935.
Prezenta ţine locul oricărei alte înştiinţări.

Informaţiuni

x Pentru Luni a fost convocat consiliul plenar al eparhiei, care va fi prezidat de I. P. S. Mitropolit Nicodem.

Consiliul va fixa ordinea de zi a adunării eparhiale din ziua de 2 Iunie şi va numi preoţi în parohiile vacante.

x DE LA ASOCIAŢIA FEMENISTĂ.—Asociaţia pentru Em. Civilă şi Politică a Femeilor Române face cunoscut că Luni 13 Mai ora 5 p. m. la sediul său din str. Lăpuşneanu va vorbi d-na Rozina Buşilă despre: *Importanţa Cărţei.*

Tot odată anunţă că Marţi 14 Mai ora 5 p. m. în localul Regiei M. S. vor vorbi d-nele: Rozina Buşilă despre: *Rolul mamelor în educaţie* D-na Costriş: *Sănătatea, rolul femeiei în întreţinerea ei* şi D-na Stoica despre: *Familia muncitorilor faţă de criza economică de astă-zi.*

D-nele memore sunt rugate să participe în număr cât mai mare.

x Comitetul Ligii Culturale —Secţia Iaşi— anunţă că *Duminică 12 Mai*, dela 6 jum. —7 jum. p. m., Dl. Inginer-Inspector-General *I. Andriescu-Cale* va vorbi în Aula Universităţii despre progresele tehnicei şi principiul naţionalităţilor.

x Ciorapi ADY cu LEI 85 perechea vinde numai magazinul „FAVORIT str. Cuza Vodă 62.

x Pe ziua de 1 Iunie vor fi scoşi la pensie toţi preoţii care au împlinit vârsta de 70 ani.

Vor rămâne vacante numeroase parohii din eparhia noastră.

x D. Leon Samoil din str. Petru Rareş, de profesiune expeditor, a reclamat poliţiei că soţia i-a dispărut de acasă împreună cu copilul.

In prealabil, ajutată de fraţii şi surorile ei, femeia a golit toată casa.

x Mâine dimineaţă la ora 10, are loc concertul tenorului Joseph Cahane, în sala cinematografului „Trianon".

x La Spitalul Sf. Spiridon a fost internat astăzi dimineaţă tânărul Pop Vasile, student la facultatea de drept din Iaşi, fiind victima unei intoxicaţiuni alimentare.

x Aflăm că prin Inaltul Decret Regal din 24 Aprilie a. c. şi în baza avizului Comisiunei administrative din Ministerul Sănătăţii, d-l *Dr. Iosif Şmilovici a fost încadrat ca medic şef definitiv* al Ambulatorului Veneric No. 1 din Iaşi.

x **Laboratorul de analize medicale, chimice şi microscopice Dr. Ratianu** autorizat de Minist. Săn. Publice, execută analize complecte de urină, spute, secreţiuni, etc. precum şi orice analize ce interesează industria, comerţul, şi higiena alimentară, Iaşi Cuza Vodă 48.

ŞTIRI POLIŢIENEŞTI

Jaf la o cârciumă

O lovitură îndrăzneaţă s'a comis la cârciuma d-lui Avram Rafilovici din str. Ruleni nr. 6. Câţiva răufăcători s'au introdus în pivniţă şi au furat un butoi cu 100 kgr. vin, 19 sticle cu limonadă şi 10 sifoane mari. De pe urma hoţilor n'a rămas nimic care să-i poată identifice.

— Alt furt s'a comis la d. Isac Rosenfeld din str. Mârzescu nr. 30. In legătură cu acest furt este cercetat Dim. Calea din str. Miron Costin.

—Este cercetat la poliţie M. Lerner de 13 ani din str. Broscărie 8, reclamat de d-na Bella Segal din str. Melcului 8 că i-ar fi furat obiecte casnice.

Propagandă... stilistă.— Locuitorul Ion Ursu din str. Palat nr. 32, neavând ieri probabil altce-va mai bun de făcut, se ocupa cu propaganda stilistă, printre şoferii din Piaţa Unirii. Gardianul public l-a condus la poliţie, unde se va explica.

Diverse. — D. Leon Cohn din str. Brânduşa nr. 1, a reclamat că trimiţând servitoarea Traian Tauba în oraş după cumpărături, ea a dispărut însuşindu-şi suma de 760 lei.

—Sânt cercetaţi la poliţie Ilie Dabija din str. Procop 2 şi concubina sa Margareta Tivilică, fiindcă n'ar fi plătit chiria proprietăresei, d-na Aneta Adam dela aceeaşi adresă.

Rep.

Box

Paris 11.—Boxerul român Covaci a fost învins aseară, în 10 reprize, de boxerul american Montanez.

x In Aula Universităţii va conferenţia mâine la ora 5 p. m. d. prof. Octav Botez, care va vorbi despre „Mustafa Kemal Paşa şi modernizarea Turciei".

x FULGARINE, renumitele mantile de cauciuc, culori alese, preţuri fixe depozit permanent la „FANTASIO".

x Peste câteva zile are loc la Teatrul Naţional mult aşteptatul spectacol *„Intimităţi"*, comedie modernă de Noel Coward.

Rolurile principale sunt susţinute de cunoscuţii artişti: *George Vraca* şi *Maria Antonova.*

Surpriza spectacolului va fi însă debutul la Iaşi ca artist, al d-lui *Aurel Ion Maican*, talentatul regisor.

Biletele la Brăşcu.

x La spitalul de stylouri „SOCEC" se repară ori ce toc rezervor.

Astăzi la Phoenix
Pathe Nathan prezintă marele film francez
Roşcovanul
cu marele tragedian **HARRY BAUR**
Al doilea film
PAIATELE CIRCULUI
cu Gabriel Gabrio şi Gina Manes

AZI LA CINEMA SIDOLI
Contele de Monte Cristo
In interpretarea marilor artişti
ELISA LANDI şi ROBERT DONAT
Complectare la program:
Filarmonica din Viena execută Dunărea Albastră de Strauss şi Jurnalul Sonor Fox

SALONUL DE MODE **GISELLE**
Strada Săulescu 2
anunţă onor. clientelă că a adus cele mai noi modele de feutru şi pai.
Vizitaţi-ne înainte de a încerca în altă parte şi veţi fi convinşi. Preţuri reduse.

DOCTOR
A. Socolovschi
fost asistent la Spit. Colentina (Bucureşti)
Specialist în boli şi operaţiuni
de NAS, GÂT şi URECHI
Inhalaţie cu ozon (electr.)
electroterapie, raze, curente de înaltă frecvenţă
Cons. 8½--9½; 12--2; 4--7
Iaşi, str. Cuza Vodă 42

Pentru sănătatea ochilor Dvs., adresaţi-vă numai magazinului de specialitate

Optica modernă ARGUS
IAŞI, --LAPUŞNEANU 43
vis-a-vis de Hotel Palace
CALITAŢI SUPERIOARE
PREŢURI MODERATE

x Pentru *Monitorul Oficial* pierderi, citaţii publicaţii etc. se primesc la „Opinia", str. Lăpuşneanu 37.

ANUL XXXI No. 8423

ABONAMENTE

Lei 350 . . . . pe un an
» 180 . . . . » 6 luni
» 90 . . . . » 3 »
» 1000 . . Instituţii publice

ATELIERELE TIPOGRAFICE
IAŞI. — STR. LĂPUŞNEANU 37

Telefoane { Redacţia 391 / Administraţia 394 / Serviciul de noapte 367

1 LEU

OPINIA

Ziar popular cotidian

MARŢI 14 MAI 1935

BONUL No. 37
SERIA 60-a
Premii Gratuite
OPINIA
DEVIZA: La seria aceasta câştigul cel mare va fi al meu.

Actualităţi politice

Inţelegerea balcanică

In conferinţa consiliului Inţelegerii balcanice, ţinută la Bucureşti, s'a cimentat unitatea de vederi faţă de problemele politicei europene.

Mai lămurit exprimat, situaţia se prezintă în felul următor:

„Inţelegerea balcanică" înseamnă adesiunea Turciei şi Greciei la blocul Micei Antante. Aceste puteri s'au ingiobat în întregime în politica continenţială a Franţei; şi ca urmare directă, se apropie strâns de Rusia sovietică.

Tot ca urmare, se produce apropierea de Italia. Insă aici survine o dificultate.

Este de înlăturat vechea animozitate dintre Italia şi Jugoslavia; şi trebue de găsit o armonizare cu vechea politică italiană de sprijinire a Ungariei şi Austriei.

In ce priveşte special Austria, trebue lămurită tendinţa franco-italiană de reintronare a Habsburgilor, în raport cu opoziţia Micei Antante la acest proect.

Inţelegerea balcanică, în conferinţa dela Bucureşti, a avut misiunea să afirme atitudinea comună a României, Jugoslaviei, Cehoslovaciei, Turciei şi Greciei, la apropiata conferinţă din Roma, unde se va discuta pactul Dunărean şi unde statele amintite vor să pue anumite limite la planurile Italiei privitoare la Austria şi la Ungaria.

De rezultatul acestor limitări cerute de Mica Antantă şi de Inţelegerea balcanică, depinde succesul conferinţei dela Roma pentru pactul Dunărean.

Franţa depune sforţări să obţie acordul deplin al tuturor aliaţilor ei,—în dorinţa de a consolida blocul general europenn împotriva Germaniei.

In partidul liberal

Cercurile opoziţioniste răspândesc zvonul existenţei unei încordări serioase în partidul liberal. E vorba de aceiaş luptă de supremaţie, între bătrâni şi tineri.

Se afirmă că tineretul ar vrea chiar să promoveze imediat, la şef e, pe d. Tătărescu.

Insă bătrânii se organizează de rezistenţă, iar d. Tătărescu e foarte timid.

Remanierea cabinetului în folosul tinerilor, se tot anunţă... dar se tot amână. Deocamdată, d. Tătărescu s'a încumetat să introducă în guvern ca subsecretar de Stat, pe d. P. Bejan din grupul H.

După înapoerea d-lui Dinu Brătianu în ţară, se va putea şti mai lămurit care-i situaţ a exactă.

X.

Entuziasm şi veselie pe străzile Londrei

cu prilejul serbărilor regale

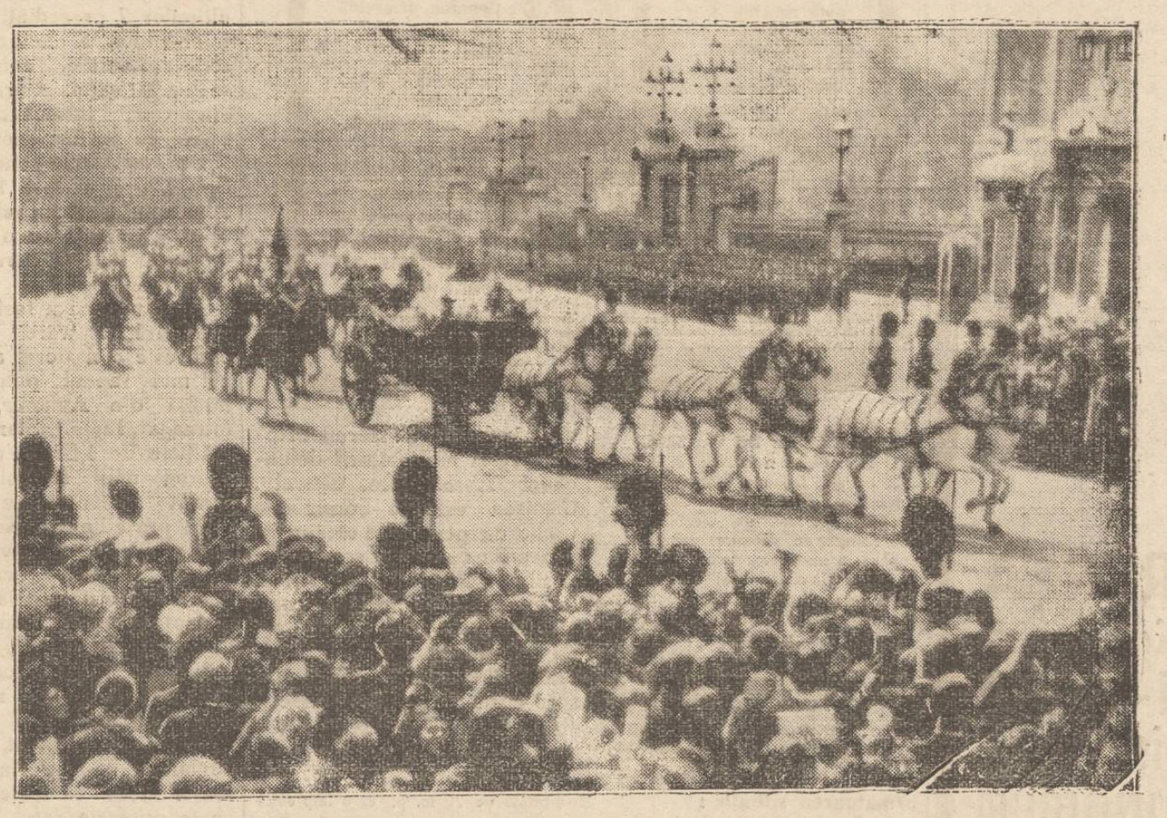

Fastuosul cortegiu regal pe străzile Londrei, în drum dela palatul Buckingham spre catedrala Sf. Paul (fotografie transmisă prin radio).

Serbările regale dela Londra au avut o amploare unică până acum în istoria Angliei. In prima zi a festivităţilor, şase milioane oameni au circulat pe străzile Londrei.

A fost o veselie nemaipomenită.

Cum în prima seară a serbărilor s'a interzis consumul de băuturi spirtoase în restaurante, hoteluri şi alte locaurii, spre a se evita excesele bahice,—publicul a venit pe străzi cu sticlele de whisky şi bere.

Locuitorii entuziaşti dansau şi cântau pe străzi. Mulţi se urcau în copacii de pe bulevarde, în vârful felinarelor şi pe monumente. Toată circulaţia era complect intreruptă.

*

In ziua când s'a inaugurat una jubileului regal toată activitatea a fost suspendată, pentruca populaţia să poată participa la serbări.

Un singur om a lucrat în ziua aceia după programul stabilit. Acela a fost regele George. A fost trezit ca de obiceiu la ora 7 jum. dimineaţa. După ce a luat micul dejun frugol, a citit corespondenţa şi a răspuns felicitărilor venite din partea membrilor familiei regale. La ora 11 a pornit împreună cu regina Mary la catedrala Sf. Paul.

După amează a examinat diferite acte şi petiţii, iar seara a vorbit la radio. Aşezat la birou, regele Georae îşi citea discursul în faţa microfonului. Interesant este că într'o cameră apropiată regina impreună cu fiii ei ascultă discursul la aparatul de radio.

Când regele George a intrat în odae, ochii îi erau plini de lacrimi.

Erau lacrimi de emoţie şi fericire. Pe străzi, în acel interval, publicul petrecea sgomotos. Toate casele erau frumos luminate şi împodobite.

O singură clădire îşi stinsese luminile la ora 10 jum. seara. Era palatul regal.

*

La palatul Buckinghom s'au primit în prima zi a serbătorilor un număr atât de mare de felicitări, încât personalul ar fi aâut nevoie cel puţin de o lună spre a expedia răspunsurile. Pentru a se simplifica lucrurile, s'a renunţat la protocol şi regele Angliei, printr'un singur mesaj, a mulţumit tuturor acelora ce l-au felicitat.

Ducii de Kent

la arhiducesa Ileana

Din Londra se anunţă că ducele de Kent, mereună cu soţia sa, prinţesa Marina, va intreprinde o călătorie de plăcere la Vicna şi Budapesta. Acest voiaj a fost hotărât în urma recomandaţiei prinţului de Walles, care a vizitat recent capitalele Ungariei şi Austriei, unde a petrecut de minune.

Fixându-se programul călătoriei, s'a stabilit că la Viena, ducele şi ducesa de Kent vor vizita pe arhiducii Ileana şi Anton de Habsburg, cu care se înrudesc.

Un savaut polonez

conferenţiază la Iaşi

In acest sfârşit de an şcolar, Iaşii sunt privilegiaţi din punct de vedere universitar. După o celebritate franceză şi una italiană, îşi anunţă sosirea o celebritate poloneză, în persoana D-lui Profesor Kotarbinski de la Universitatea din Varşovia, Preşedinte al Societăţii de Filosofie Poloneză, fost Decan at Facultăţii de Litere.

Ilustrul oaspete, care reprezintă în ţara sa curentul zis catolic, este autorul unui cunoscut *Tratat de Logică* şi a diferite opere din care reţinem *Studiu asupra moralei utilitare, Incercări asupra principiilor unei activităţi eficace.* D-sa va conferenţia la facultatea noastră de Litere în zilele de Mercuri 15, Joi 16 şi Sâmbătă 18 Mai, intre orele 5 şi 6; iar în Aula Universităţii Duminică 19 Mai intre orele 11 şi 12, subt auspiciile Societăţii de Filosofie „Minerva" cu care ocazie va fi prezentat publicului de Dl. Prof. P. Andrei, preşedintele acestei societăţi ieşene.

Din toată lumea

Un porumbel celebru.— Un porumbel trimes acum aproape doi ani din localitatea Jamesville (Statele-Unite) s'a reintors acolo zilele trecute. Hulubul purta un bilet, pe care se făcuseră insemnări în locurile pe unde a trecut. S'a constatat astfel că porumbelul a făcut inconjurul lumii, traversând oceanul Pacific, Asia, Europa, Atlanticul şi reintorcându-se în America.

Hulubul botezat „Record" a ajuns astfel celebru în Statele-Unite. La Jamesville se va construi un turn special pentru acel porumbel. Pasărea va locui într'o colivie spaţioasă din turn şi se va bucura de o îngrijire deosebită.

*

700 kilometri în genunchi. — Doi comercianţi din Delhi (India), pentru a-şi ispăşi unele greşeli, au hotărât să se ducă la templul zeiţei Badrinad, situat la o depărtare de 700 kilometri. Dar acest drum nu-l vor parcurge în mod obişnuit, ci numai în genunchi.

Cei doi penitenţi au decis să nu se ridice nic'o clipă. Tot timpul vor merge în genunchi. Un preot, care-i insoţeşte pe jos, va îngriji de hrana pelerinilor.

Cât timp va dura acest drum de 700 km. parcurs în genunchi, nu se poate preciza.

*

Ultimii birjari.— In pădurea Bois-de-Boulogne dela marginea Parisului se găsesc ultimii birjari din capitala Franţei. Acum câtva timp au dispărut şi ei, deoarece nu-şi mai puteau câştiga existenţa. Toată lumea utilizează numai automobile.

Birjarii din Bois-de-Boulogne au insă farmecul lor şi constitue un fel de legătură cu trecutul. De aceia primăria din Paris a hotărât să-i menţie. Birjarii originali, cu pelerine şi joben, vor primi un mic salar, care să le asigure traiul.

*

Oraşul băeţilor. — Localitatea Dunton din Anglia este cunoscută subt denumirea de „Oraşul băeţilor".

Intr'adevăr, în acel oraş se nasc aproape numai copii de sex masculin. Populaţia este de o fetiţă la 29 băeţi. Şi acest lucru se observă de câţiva ani.

Medicii dau cazului diverse esplicaţii ştiinţifice. Practic insă, o femeie din Anglia, dacă vrea un băeat, n'are decât să plece în oraşul Dunton...

In „Săptămâna Cărţii"

Vizita în Iaşi

a copilaşilor dela ţară

Ne-am făurit un vis frumos şi îndrăzneţ: să li se ofere din când în când copiilor dela ţară posibilitatea de a vizita în grupuri oraşele mari. Câte va sute—dacă nu, mii—de elevi dela sate să poată veni în contact cu colegii lor dela oraş, să poată asista la o reprezentaţie cu „Domniţa Zăpădiţa" să poată vedea un film instructiv, să poată admira monumentele istorice ale Iaşului.

Ei bine, nu mai târziu decât mâine visul nostru devine o realitate. In cadrul „săptămânii cărţii", organizate de Sindicatul ziariştilor profesionişti din Iaşi, are loc mâine la Teatrul Naţional un festival pentru elevi şi tineret, la care vor asista aproape două mii de elevi din judeţul Iaşi.

Ne gândim insă, că nu e destul să aducă copii dela ţară la Teatrul Naţional şi să-i plimbi apoi prin oraş în autobuze şi tramvaie; nu-i deloc suficient ca numai autor. tăţile şi organizatorii „săptămânii cărţii" să se ocupe de mici oaspeţi ai Iaşului.

Ci e neapărată nevoie ca azi şi mâine absolut toţi ieşeni să caute să se apropie sufleteşte de fiii ţăranilor din judeţul Iaşi.

Să venim în număr cât mai mare intru întâmpinarea lor; copii noştri, ai orăşenilor, să vie să le ureze un bun venit. Cine din noi are posibilitatea, să-i găzduiască: fiecare elev dela oraş să-şi iee acasă un elev coleg dela ţară, cu care să împartă o zi şi o noapte hrana şi culcuşul, căruia să-i dăruiască cărţi şi alte lucruri folositoare.

Intr'un cuvânt, să-i înconjurăm pe micii mosafiri cu toată dragostea cuvenită, să le facem cât mai plăcută şederea la Iaşi.

Să procedăm cu toţii în aşa chip fericit, ca amintirea zilei de mâine să rămâie apururi în sufletele scumpilor noştri oaspeţi, precum şi în sufletele copiilor noştri.

I. L. BASARABEANU

Pedepse originale

pentru automobilişti americani

Poliţia din Los-Angeles (Statele-Unite) a introdus un nou şi original sistem de pedepse pentru automobiliştii care depăşesc viteza reglementară. Astfel contravenienţii trebuie să poarte, timp de o lună sau mai mult, o tăbliţă pe fereastra automobilului,—tăbliţă pe care e scris: „Eu... (urmează numele) recunosc că am greşit şi că merit pedeapsă pentrucă n'am respectat viteza".

Pedeapsa aceasta este eficace, intrucât în timpul cât se păstrează tăbliţa, publicul evită automobilele sancţionate.

Citiţi zilnic Opinia

Preşedinţii Statelor - Unite şi detectivii lor

Cum este păzită viaţa şefilor republicii americane — Cazul d-lui Roosevelt

Acum câteva zile a fost scos la pensie, vestitul detectiv Richard Jervis din Washington, care a păzit viaţa a 7 preşedinii ai Statelor-Unite. Insărcinarea lui era în special aceia de a descoperi şi înlătura orce incercare de atentat împotriva şefilor statului.

Jerois a fost atât de dibaciu, incât în intervalul de 30 ani cât a fost în serviciu, nu s'a inregistrat nici un atentat impotriva preşedinţilor Statelor-Unite.

Păzitorul era în permanenţă alături de şefii republicei americane.

Astfel el a insoţit pe Wilson la conferinţa de pace eela Paris, pe Herding în călătoria în Alasca, pe Coolidge în Havanna şi pe Roosevelt în Hawai.

Jervis povesteşte că misiunea sa era uneori foarte difi-

d. ROOSEVELT

cilă. Trebuia să fie cu atenţia veşnic incordată asupra tuturor persoanelor şi obiectelor cu care preşedinţii veniau în contact.

Ceiace supăra câteodată pe şeful Statelor-Unite.

Astfel intr'un rând, Harding, care se afla intr'o discuţie şi doria să rămâie singur, i-a cerut detectivului să plece. Jervis insă a refuzat.

— „Ţi-am dat ordin să te retragi", i-a zis preşedintele Harding.

Continuare în pagina II-a

Păreri şi observaţii

Cultură sau moralizare?

Discuţii în jurul unei probleme de actualitate

de *Petru Gr. Vasiliu*

Consideraţiunile şi constatările făcute în cuprinsul acestui articol se referă, recunosc, la o problemă veche, pe care şi-au pus-o şi au incercat s'o soluţioneze intr'un anumit fel generaţiile de intelectuali tineri, cu deosebire, deşi formează obiectul preocupărilor serioase ale multor intelectuali maturi, care inţeleg să-şi pună cunoştinţele şi puterile lor în slujba ridicării nivelului cultural al poporului nostru.

Ne aflăm totuşi în faţa unei probleme care nu şi-a pierdut caracterul el de a fi de actualitate, după cum ne arată de la un timp incoace organizarea aşa numitelor „ofensive culturale" la sate cu ajutorul studenţilor şi al elementelor care ar putea contribui la această nobilă şi entuziastă acţiune pentru răspândirea culturii în rândurile poporului.

Incontestabil, desfăşurarea unei asemenea frumoase activităţi, care se bazează şi pe entuziasmul tinereţii, în cazul când este bine condusă, duce la rezultate pozitive apreciabile. Astfel, infiinţarea atenee-lor sau caselor populare de lectură, cu bibliotecile lor, cu mici muzee în care s'ar putea găsi crâmpee, aspecte culturale şi sociale din viaţa unui sat sau gârguşor, precum şi organizarea de şezători la satei produce, evident, o inviorare a vieţii intelectuale şi o simţitoare ridicare a nivelului cultural local.

Discuţia noastră se intinde insă tocmai asupra chestiunei dacă această propagandă intelectuală — ca s'o numim aşa — în popor, corespunde unei imperioase cerinţe de ordin sufletesc şi dacă şi intrucât reuşeşte să satisfacă o astfel de cerinţă.

Cu alte cuvinte, e nevoe să se cerceteze dacă poporul are trebuinţa de cultură, intr'o măsură cât de mare, sau se resimte de alte lipsuri mai importante în viaţa de fiecare zi, lipsuri care trebue să fie cu preferinţă sau intâetate satisfăcute?

Vom incerca să facem obiectiv această cercetare, plecând dela fapte şi sprijinindu-ne pe constatări reale, care să poată fi verificată de oricine.

Mai intâi, suntem nevoiţi să facem o constatare pur teoretică dar nu fără rost şi fără temeinicie în discuţia problemei noastre: cultura, aşa cum am primit-o şi o primeşte fiecare în şcolile sau instituţiile noastre mai înalte de cultură, n'are intru nimic aface cu moralitatea cuiva, nici nu implică măcar elementare date de educaţie morală. Intocmai cum s'a spus şi susţinut despre artă, că nu are şi nici nu trebue să aibă nimic comun cu morala, tot aşa cultura cuiva nu se judecă în raport cu gradul său de moralitate. Poţi foarte bine, în societatea actuală, să treci drept om cult, chiar dacă ai fi imoral şi aceasta pentru bunul motiv, că se susţine, că avem de-face cu două valori socotite ca deosebite, care se găsesc, am putea spune, chiar intr'un raport de exclusivitate. Facem această afirmaţie, fiindcă doar în cazuri excepţionale sau oricum foarte rar putem găsi cultura îmbinată armonic cu moralitatea.

Invăţământul se mărgineşte mai totdeauna să fie pur teoretic, palid, şters, fără legături cu viaţa reală şi mai ales fără să reuşească a produce o schimbare sufletească profundă elevului ori adolescentului.

Şi fiindcă prevăd oarecari obiecţiuni, socotesc că nici invăţământul moralei creştine, aşa cum se face în şcolile noastre secundare nu poate constitui o excepţie la consideraţiile de mai sus. Pildele moralei creştine, care alcătuesc un material minunat pentru o bună educaţie morală, sunt tălmăcite iarăşi prea teoretic, fără legătură cu dinamismul şi concretul vieţii omeneşti. Atât enunţarea, cât şi explicarea lor se face silind pe elev să le memoreze bine şi atâta e considerat suficient. E aici mai mult un viciu de metodă şi un fel de ignorare conştientă a realităţii, care dăunează mult educaţiei morale. Fac aceste afirmaţii, fiindcă le cunosc din experienţa personală, cunoscând destul de bine situaţia invăţământului nostru

Continuare în pagina II-a

TESTA

OBSERVAȚI TABLETA

SUPRIMĂ DUREREA
Antineuralgic-neîntrecut
MIGRENE-RĂCELI-FEBRĂ
DURERI DE DINȚI
REUMATISME-JUNGHIURI

CURA DE PRIMĂVARA

Anotimpul în care, mai mult ca oricând, este nevoie ca toate organele corpului să fie înviorate!
Circulația este mai activă acum și, dacă nu avem grijă să ne purificăm sângele, cele mai periculoase boale pot izbucni!
CEAIUL CISBEY numit și ceaiul de sănătate al Călugărilor Trapiști, împlinește în mod ideal această purificare, deoarece:

Cereți pe cutii
CEAIUL CISBEY

spală rinichii, curăță intestinele, decongestionează ficatul și purifică sângele! Minunatele plante de câmp din compoziția lui, au fiecare un rol bine determinat:
una unge, desfundă și curăță intestinele;
alta activează funcționarea ficatului și-l decongestionează;
alta spală rinichi;
alta tonifică inima;
alta liniștește și întărește nervii,
CEAIUL CISBEY vindecă constipația redă somnul celor care l-au pierdut și dă o stare de dispoziție admirabilă!

Călugărul cu semnătura Cisbey

CEAIUL CISBEY este delicios de băut chiar fără zahăr.
Prețul Lei 50 cutia de 100 gr. la toate farmaciile și Droguerille.
Cereți un esantion gratis, pentru încercare la Depozitul pentru Ceaiul Cisbey BUCUREȘTI, 103, Str. Toamnei. 5073

Tribunalul Județului Iași Secția III-a
PUBLICAȚIE DE VÂNZARE
No. 967 din 7 Mai 1935

Tribunalul Iași sec. 3-a prin jurnalul din 6 Mai 1935, a autorizat Corpul Portărelor Trib. Iași, să efectueze din nou formele de vânzare prin licitație publică, a imobilelor situate în Iași: str. Piața Halei Nr. 11 și acel din str. Pantelimon Nr. 25—29, proprietatea comerciantului în lichidare falimentară Țalic N. Helin, domiciliat în Iași str. Piața Halei Nr. 11.

Din procesul verbal de situație, aflat la dosar, încheiat de d. Jude sindic al tribunalului Iași, se constată că imobilele scoase în vânzare au următoarea situație:

1) Imobilul din Iași strada Piața Halei Nr. 11, se compune din clădire și teren, având fațada principală spre Est în Piața Halei, iar celelalte laturi învecinându-se cu: Blonder Tinichigiu și Iancu Leibovici. Clădirea este o construcție cu pereții de cărămidă pe fundație de piatră, acoperită cu tablă, având în total opt încăperi, din care patru situate spre hală iar patru spre curte, toate putând avea destinație de câte o prăvălie la stradă și o cameră—locuință spre curte; deci patru apartamente comerciale. Spre curte se află un coridor cu geamlâc de lemn, degradat. Cele patru camere din spre curte sunt cu 80 cm. mai sus ca cele din spre hală, adică dușumelile la nivelul curței, iar accesul dela camerile din față la cele din spate se face prin scări. In interior și exterior tencuiala e crăpată și degradată, dușumelile din lemn vechi și degradate, fără sobe. Imobilul are instalație de apă, iar în toate camerile instalație de lumină electrică. Clădirea e înaltă, cu aspect, poate suporta etaj, ocupă o suprafață de 195 m. p. cu vitraj. In spatele clădirei se află curtea care ocupă o suprafață de 130 m. p., e pavată, îngrădită cu gard din scânduri și are acces în str. Costache Negri. Imobilul are un caracter comercial și ținând seamă de situația centrală, de starea clădirei și față de prețurile de astăzi, dl. jude Sindic evaluează acest imobil la suma de Lei 780.000.

Acest imobil este ipotecat lui Ilie Herș Chiselovici din Iași str. Vântu No. 9 pentru suma de lei 300.000—cu actul de ipotecă autentificat de tribunalul Iași secția 3-a sub Nr. 4076 și inscris la Nr. 458 din 8 Octombrie 1931.

2) Imobilul din Iași strada Pantelimon Nr. 25—29 se compune din clădire și teren. Clădirea e așezată la linia străzei, iar celelalte laturi învecinându-se cu: Herman Rosenberg și moștenitorii defunctului Avram Rozentzweig. Clădirea este o construcție vechie cu pereții de cărămidă, acoperită cu tablă, servind de locuință. Accesul de la stradă se face pe scări, nivelul casei fiind mai jos cu un metru față de stradă. Clădirea se compune din patru camere iar spre curte un vitraj de sticlă.

Dușumelile de lemn, plafoanele vizibile, camerile zugrăvite vechi, înălțimea interioară 2.40 m., ocupând o suprafață de 82 m. p. Curtea are o suprafață de 70 m. p. care împreună cu terenul ocupat de construcție dă în total 152 m. p. Ținând seamă de regiunea unde se află situat imobilul, cum și de vechimea lui, d. jude sindic îl evaluiază la suma de lei 161.000.

Acest imobil nu are alte sarcini.

Se încunoștiințează că vânzarea și adjudecarea acestor imobile, vor avea loc în pretoriul Trib. Iași secția 3-a, în ziua de *24 Iunie 1935, ora 13*, începându-se licitațiile publice dela: suma de lei 250.000 pentru imobilul descris mai sus la Nr. 1, și dela suma de lei 85.000 pentru acel descris la Nr. 2; sumi fixate de acest Tribunal prin jurnalul din 6 Mai 1935.

Președinte, M. EȘIANU
Portărel, V. Pamfil
Dosar Nr. 4/1934

Ondulațiuni permanente
nedăunătoare părului, durata garantată, la cunoscutul specialist
Coafor Demek S-sor Carol Podrazki
STR. LAPUȘNEANU

Casa-Bloc
se vând
APARTAMENTE
de câte 2, 3, 4 și 5 CAMERE
cu vestibul și atenanse
IN PLIN CENTRU
execuție în cadre și plansee de beton armat
Instalațiile cele mai moderne
Calorifer
Ascensor
Apă caldă
Crematoriu pentru gunoaie
Monte-charge
EXECUȚIE FOARTE LUXOASA
Faianță, Gresie, Mozaic venețian
A SE ADRESA
Biroului de construcții
INGINERII
Goldenberg și Nacht
Str. LAPUȘNEANU 40 Tel. 177

Pentru sezonul de primăvară **VINDEM EFTIN**

Poșete piele modele noi
Mănuși de piele
Crăvăți de mătase
Ciorapi p dame, bărb. și copii
Ciorapi Adesgo preț fabricei
Chussette pentru copii
Batiste bărb. și dame
Chiloți Maco și fil d'ecosse
Chiloți mătase, crepe satin
Chiloți Charmeuză
Băști franceze

Cuverturi Kelim p. pat, masă
Cuver. mari Kelim p. divane
Fețe de mese și servete
Fețe de mese garnit. p. ceai
Rodeuri p. perdele mod. noi
Stofe p. haine bărb. și dame
Dejalenuri calit. superioare
Silcoza și batist p. lingerie
Eponjuri line pentru rochii
Picheturi imprimate de vară
Ultimele modele în tricotaje.

„GHEMIUL ROȘ"
CUZA VODA 58

Președinții Statelor - Unite și detectivii lor

(Continuarea din pag. I-a)

— „Imposibil, d-le președinte,—a răspuns Jervis; eu garantez în fața statului de viața dvs.".

— „La ce mai folosește să fii președinte, a încheiat Harding, dacă nu te poți bucura de libertate?!."

Astăz, celebrul detectiv Richard Jervis, și-a încheiat cariera.

Omul care cunoaște secrete deosebit de interesante și care posedă amintiri și amănunte inedite despre viața ultimilor 7 președinți ai Statelor-Unite, a hotărât să-și scrie memoriile, pentru care se luptă acum marii editori americani, întrecându-se în oferte cu prețuri exorbitante.

Se mai menționează că Jervis, deși a fost timp de 30 ani în serviciul șefilor statului, s'a retras cu o pensie modestă, fără a avea vreo avere personală.

In locul lui a fost numit colonelul Edward Starling, care este considerat astăzi ca cel mai rafinat polițist, nu numai din America, ci din întreaga lume. Starling, în înălțime de 1,85 m. are înfățișarea unui Hercule. El a primit misiunea de a păzi viața președintelui Roosevelt.

Starling îl urmărește pe președinte, în toate ocaziunile, urmărindu-l atent dela o mică distanță și ținând în permanență mâna pe trăgacul revolverului din buzunar. Detectivul controlează în fiecare seară, apartamentul unde doarme d. Roosevelt, supraveghiază pe bucătari și e foarte atent la toate vizitele ce le primește șeful Statelor-Unite.

Președintele Roosevelt trebue să se lase totdeauna întovărășit de detectivul său, de oarece păzirea vieții președintelui este în America nu numai o tradiție, ci și o obligație legală.

NOVAL
SUPRIMĂ DUREREA

Voci din rubie

Educație „Modernă"

In seara zilei de 10 Mai, mă aflam cu familia la o masă din berăria Azuga, molipsit și eu de buna dispoziție ce domnea peste tot în sala arhiplină, ca un omagiu adus însemnătății acestei zile.

La o masă vecină, am observat o familie de bună condiție socială, între care și un copil de vr'o 12 ani, îmbrăcat în uniformă de liceu. De odată, un strănutat involuntar, mă face să îndepărtez paharul ce tocmai îl apropiam de gură. Asta'i semn de chef, socot în gândul meu; dar n'apucai bine să'mi formulez părerea, că un al II-lea strănut și mai pronunțat, face să mă uit dacă nu'i vr'un geam deschis; al 3-lea strănut mă lămurește deplin: copilul dela masa vecină, în uniforma liceului, se distra și el în felul său, lansând dintr'un tub — praf de strănutat — al cărui efect s'a resimțit pe o rază de câțiva metri și la mesele din prejur, în timp ce anturajul elevului făceau un haz nespus de această năstrușnică ispravă.

Ce puteam face? am chemat chelnerul și ne-am mutat la altă masă.

Imi declin competința de a comenta faptul în sine întrucât nu pot ști dacă acest gest se datorește educației celor 7 ani de acasă, sau celor 5-6 ani de școală.

Gh. Amanci

x Parchetul a deferit consiliului de război reclamația de ultraj în contra d-lui Neculai Roznovanu din Str. Carol. Acesta este ocupat că a ultragiat pe d. Gh. Moisiu casierul primăriei.

„Luna Bucureștilor"

Avantaje pentru vizitatori - Carnetul de participare

Lucrările din Parcul Carol au fost terminate. Publicului din provincie, Capitala țării i-a rezervat multe și plăcute surprise.

Cea dintâi și de însemnătatea că reia vizitatorii își vor da ușor seama e carnetul de participare, pe care îl vor căpăta în Gara de Nord. Carnetul de participare se distribue chiar pe peronul Gării de Nord unde au fost amenajate 24 ghișeuri, cu un serviciu rapid care va evita aglomerările.

Carnetul costă numai 40 Lei și cuprinde toate indicațiile pentru orientarea exactă a vizitatorilor în ce privește găzduirea, restaurantele și expoziția din Parcul Carol, precum și avantagiile ce i s'au acordat.

Astfel, pe baza acestui carnet de participare, vizitatorii din Provincie intră gratuit în expoziție, au reducere între 10 și 20 la sută la restaurantele și hotelurile indicate în carnet; importante reduceri deasemenea la teatre și cinematografe, 30 la sută la toate marile reuniuni sportive—naționale și internaționale — și reduceri la diferite magazine de manufactură, confecțiuni și galanterie deasemenea indicate în carnetul de participare.

In prețul carnetului de participare intră și viza biletului de tren, care se face în Parcul Carol, și numai pe baza acestui carnet, care e personal și netransmisibil.

Tot în carnetul de participare se indică mijloacele de locomoție dela Gara în centru și la Parcul Carol, odată cu prețurile respective, S'au luat toate măsurile ca publicul vizitator să aibă la dispoziție, la orce oră ar sosi, taxiuri și autobuze suficiente, iar biroul de informații al serviciului de organizare, care funcționează alături de chioșcurile de distribuire a carnetelor de participare în Gara de Nord stă la dispoziție pentru orice fel de lămuriri.

Hotelurile și restaurantele din Capitală vor face față cu ușurință unui număr oricât de mare de vizitatori. Biroul de organizare s'a informat la timp de capacitatea de găzduire a orașului, astfel că s'au luat toate măsurile necesare în această direcție.

Rubrica cinematografică

Pe ecranul cinematografului „TRIANON", are loc azi premiera filmului *„O fată de azi"*, în care celebra vedetă *Katherine Hepburn*, își face o strălucită reapariție pe ecranele noastre. Filmul, este ultima realizare a marei actrițe, care a cucerit cu: „Cele patru fiice ale dr. March" o popularitate universală.

Al doilea film: *„Cântecul flăcării"*, e o realizare de mare spectacol, a cărei acțiune se desfășoară în timpul marei revoluții rusești.

La „SADOLI" se reprezintă: *„Toată lumea râde, cântă, și vorbește"*, un film care se va bucura de o bună primire din partea publicului. Ceeace va atrage, va fi curiozitatea de a vedea un film vorbitor sovietic și judecând după succesul care l-a obținut în București, nu ne îndoim că și ieșenii îl vor primi cu aceiași căldură.

Actorii,—nume noi pe firmamentul cinematografiei mondiale,—se vor face cunoscuți a doua zi după premieră.

Al doilea film: *„Inger și demon"* e o ilustrare mișcătoare a veșnicei goane omenești după dragoste și fericire, dar în acelaș timp o operă originală și plină de fantezie. Principalii interpreți sunt: *Gaby Morlay* și *André Luguet*.

La »PHOENIX" se reprezintă: *„Fiorul primului sărut"* o dramă sentimentală cu simpaticii actori: *Janet Gaynor* și *W. Baxter*. Al doilea film e: *O nouă aventură a lui Scherlock Holmes"* cu celebrul actor *Clive Brook*.

Iar la „ROXY" se reprezintă două operete, care vor place cu siguranță ieșenilor, amatori de muzică frumoasă. Primul e: *„Alteța sa ordonă* cu *W. Fritoch* și *Kathe V. Naghy* și *„Inimă de huzar"* cu *Fritz Schultz*. V. G.

Zeppelinul german în luptă cu o pasăre uriașă

Din Rio de Janeiro se anunță că dirijabilul german „Graf Zeppelin", care a zburat peste Atlantic, a fost nevoit să aterizeze la Recife (Brazilia). Echipagiul a povestit că în apropierea coastei braziliene, dirijabilul s'a luptat cu o pasăre uriașă. Pasărea și-a înfipt pliscul în învelișul gondolei, pe care l-a rupt pe o lungime de doi metri. In cele din urmă, animalul a fost alungat cu focuri de revolver.

Zeppelinul a stat mai multe ore la Recife, unde s'a făcut reparația la nacelă.

Informații

x D. Const. Croitoru, plutonier major, domiciliat în str. Toma Cozma nr. 18, a adresat o plângere poliției în care cere internarea fiului său Stelian, în etate de 16 ani, într'o casă de corecție.

Organele poliției au vrut să-l cerceteze, dar tânărul dispăruse, furând o bicicletă dela d. Th. Sperdinschi, deasemeni din str. Toma Cozma.

x D. Teodor Scorpan din Str. Canta, a introdus o reclamație în contra d-lui Aurel Ștefănescu fost șef al serviciului agricol județean.

P. Scorpan acuză pe d. Ștefănescu că ar fi incasat în locul lui salarul pe o lună.

Se cercetează.

Cultură sau moralizare?

(Continuare din pagina I-a

primar și secundar în această privință.

Apoi este vorba de o constatare care s'a făcut și de pedagogi al căror nume oferă o garanție de obiectivitate și de înaltă autoritate în materie, cum este de pildă Fr. Foerster.

Foerster e un pedagog care prețuește mult creștinismul și puterile sale morale, însă declară și el că: „din punct de vedere moral-pedagogic trebue să mărturisim că învățământul religios nu discută cu deamănuntul și înlănțuit chestiunile concrete, morale de viață" (Iugendlehre).

Revenind însă la ideile anterior expuse, dacă nu poți aprecia gradul de cultură al cuiva după starea lui de moralitate, atunci, implicit că nu poți nici să judeci moralitatea cuiva după cultura pe care o are. Desigur, nu fac altceva decât să constat o stare de fapt; aceasta e concepția, aceasta e părerea aprobată în mod tacid, dacă nu e exprimată clar și precis, pentrucă chiar dacă s'ar sili cineva să dovedească că n'o aprobă teoretic, ar fi deajuns să constați că o confirmă în mod practic, pentru a vedea cu câtă sinceritate vorbește. Mă explic mai departe. Nu este prin urmare vorba de părerea mea în aceată privință, ci de părerea oare cum la modă, care — ca să mă exprim astfel — plutește în atmosfera societății actuale. Să examinăm acum, în puține cuvinte, consecințele. Nu trebue să ne mirăm deci, că vom găsi oameni culți, ajunși chiar la situații înalte și la funcțiuni ge răspundere, care totuși să lase de dorit în ceia ce privește moralitatea.

Fiecare nu s'a gândit și nu se gândește de cât la sine; ceilalți semeni sunt pe al doilea plan.

Așa, incetul cu incetul, s'a intronat, necinstea, furtul, mita, minciuna, calomnia și toate armele imoralității au intrat în funcțiune.

Nu este în intenția mea de sau a invinovăți pe cineva anume, ci numai constat o stare de fapt. Și apoi, evident, e vorba de... oameni culți!..

Astfel am ajuns să ne obișnuim a ceti zilnic prin ziare despre furturi, șperțuri, comisioane și afaceri de milioane, care nu ne mai impresionează deloc.

Lucrurile nu s'au oprit însă aici, căci acest spectacol moralizator este oferit poporului de jos, care măcar cu atâta brumă de cultură se alege, cetind ziarele pline de noutăți moralizatoare.

Desigur rolul presei nu este de a propaga imoralitatea, însă ea o înregistrează fidel și de cele mai multe ori o biciuește, cum se și cuvine.

Și așa, pe nesimțite, după spectacolul celor mulți, a început și poporul să calce alături, din fericire încă nu chiar în aceiași măsură. Politica și-a întins ghiarele ei nimicitoare și asupra vieții liniștite a satelor. Biserica și Școala, cele două mari instituții, care au menirea de a lupta pentru luminarea, încălzirea și inobilarea sufletelor, au căzut pradă luptelor politice de ură și învrăjbire, abătându-se dela îndeplinirea misiunii lor.

Amvonul a tăcut și „apostolii neamului" își risipesc energia în luptele pentru întâietate politică a partidelor. Ca o urmare a acestei stări de lucruri se întinde sălbătăcia și analfabetismul, iar sectele religioase se înmulțesc.

Am început astfel să avem și oameni dela țară mânuitori necorecți de bani publici ori alte fonduri, delapidatori ai băncilor și cooperativelor, doritori de grabnică îmbogățire, cu muncă foarte puțină. Dosarele tribunalelor și judecătoriilor stau mărturie vie a crizei morale în care ne găsim. Zilnic cetim despre săvârșirea unor înfiorătoare crime, a unor jafuri și schingiuiri sălbatice, făptuite de diferiți locuitori chiar asupra rudelor lor de sânge. Totodată, sute de perechi trăesc într'un

Continuare în pag. III-a

Călătoriți eftin și confortabil spre
Karlsbad, Franzensbad Marienbad, Ioachimsthal, Pistyan
cu aranjamentele convenabile ale ziarului **Czernovitzer Allgemeine Zeitung**
Cereți informații la administrația ziarului
Cernăuți, strada Iancu Flondor No. 11

Lucrări de îndiguire

a malurilor Bahluiului
pentru consolidarea liniilor c.f.r.

Se știe că din cauza surpărei malurilor Bahluiului, în unele locuri linia ferată este periclitată. Mai ales între Podul-Iloae și Hîrlău linia este slăbită.

Administrația cefereului s'a sezisat, hotărând începerea unor lucrări de indiguire pe o suprafață destul de importantă.

Lucrurile au fost însă stăvilite datorită faptului că parte din terenurile pe care trebuea să se efectueze îndiguirea și lărgirea albiei, aparțin unor proprietari particulari.

Față de această situație, ad-ția cefereului a intervenit la ministerul comunicaților.

Ministerul a dat o deciziune prin care aprobă începerea lucrărilor, obligând c. f. r.-ul de a depune o garanție pentru terenurile expropriate.

Lucrările se vor efectua sub controlul direct al Serviciului regional al apelor.

Urmează a se consolida în special malul drept, între Cotnari-Hârlău, prin construirea unui dig din blocuri de piatră.

La aceste lucrări urmează a colabora și ad-ția județeană a Iașului.

Concomitent și primăria va începe o serie de lucrări de indiguire în raza orașului, având pentru aceasta planurile întocmite de d. ing. Andriescu-Cale. DESS.

Se începe construirea monumentului lui Al. Lambrior

O comisiune, în frunte cu d. director al liceului național, a determinat locul unde urmează a se rădica bustul lui Al. Lambrior. La 20 c. se va începe lucrarea soclului, care va fi gata la 1 Iunie, așa cum s'a anunțat.

Comitetul mulțumește călduros pentru sumele primite și roagă pe colegi, pe foștii elevi și direcțiunile, cărora li s'au adresat apeluri, să nu întârzie cu răspunsul lor, urmând a se face o dare de samă amănunțită asupra rezultatului stăruințelor depuse în cauză, ce va apare în ziare spre știința generală.

S'a deschis Strandul

Noi îmbunătățiri — Bazinul de inot va fi complect betonat

De câteva zile *„Ștrandul Iașilor"* stă la dispoziția vizitatorilor. Dichisit și vopsit ca o duduie, care se duce la întâlnire, strandul așteaptă cu nerăbdare vizitatorii veseli, copii, tineri și bătrâni, doritori de soare, apă și aer liber.

Peste tot s'a îndreptat ce era nevoie; s'au făcut noi îmbunătățiri, care vor fi remarcate de vizitatori.

Despre *„Strandul Iașilor"* s'au spus multe. Personal am avut ocazia, să petrec în toate centrele României Mari, și sincer pot afirma, că în toată țara nu există, un strand artificial așa de bine aranjat și higienic, ca acesta din orașul nostru. Mai ales când ne gândim, că acest colț dătător de sănătate și voioșie, în urmă cu câți-va ani, era maidanul de depozitare a gunoaelor ieșene.

Astăzi, după grădina Copou „Strandul Iașilor" este locul de recreare, pentru o mare parte din populația Iașului.

Dl. Mocanu, pe care ca de obiceiu, l'am găsit la datorie, a bine-voit să ne comunice următoarele: „Deocamdată, lacul de canotaj și terenurile de tennis, stau la dispoziția publicului. Plaja și bazinul de inot, vor fi redeschise pe ziua de 1 Iunie. Până atunci, bazinul de inot, va suferi schimbări radicale. *Păreții laterali ai bazinului, care acum sunt din scânduri, vor fi betonați, după cum este și fundul.*

Debitul de apă va fi mărit; apa va curge în bazin prin mai multe guri laterale, care vor permite o mai rapidă schimbare a volumului de apă. In aceste condițiuni, apa din bazinul de inot va fi permanent curată.

Dl. primar Oswald Racoviță, se interesează des, de stadiul lucrărilor. Domnia sa, care după cum se știe este un emerit sportiv, se ocupă îndeaproape, pentru transformarea terenului viran, tot proprietatea strandului, într'un stadion modern care, va fi unul din cele mai bine înzestrate din țară".

După cum se vede, activitatea de zi la zi, pe care o depun conducătorii strandului, în frunte cu dl. Oswald Racovitza, este spre folosul ieșenilor, și de a lor datorie este să-i sprijine cu mai multă bunăvoință. SEMM.

Magazinul de Mode **MARY**
S'A MUTAT
tot în str. Lăpușneanu 24 (vis-a-vis de Cinema Roxy)
IN LOCALUL FLORĂRIEI „BUCHET"
FIIND BINE ASORTAT CU ULTIMELE NOUTĂȚI

Drama pasională

între elevi de liceu

Chișinău 13. — In suburbia Baiucani și-a pus eri capăt zilelor, tânărul Vasile Subici în etate de 17 ani, elev în clasa 7-a a liceului real din localitate.

Vasile Subici a venit eri la Baiucani împreună cu eleva Laria Volcinscaia în etate de 15 ani. Vasile a căutat s'o convingă pe Lidia că trebuie să moară împreună.

Fata, speriată, la părăsit pe Subici. Atunci, elevul a descărcat câteva focuri de revolver, fără însă a reuși s'o nimerească. Apoi el și-a tras un foc de revolver în inima.

Cadavrul sinucigașului a fost transportat la morgă.

Dela Funcționarii particulari

In ziua de 8 | V—935 a avut loc la sediul Asociației funcționarilor particulari (fostă de bancă), ședință obișnuită a comitetului, la care s'a hotărât următoarele:

1) Convocarea unei întruniri a funcționarilor particulari la care se vor dezbate chestiuni funcționărești la ordinea zilei.

2) Ținerea regulată a ședințelor de bresle în ziua de Marți (prima ședință va avea loc Marți 14 crt; cu ordinea zilei: Rostul transformărei noastre).

3) Intervenții la autoritățile în drept pentru:

a) Orar de vară.

b) Inspecții la magazine și birouri pentru a constata dacă s'a acordat în bazele legii concediile de vară.

c) La ajutorul de băi ce acordă Casa Asig. sociale să fie luată în seamă și funcționărimea particulară.

4) Organizarea unei serii de excursiuni.

Evadarea unor bandiți

Bălți 13.— Acum câteva zile a fost capturată la Podul Iloaiei o periculoasă bandă de țigani.

Pe când bandiții erau transportați la Bălți, unde urmau să fie anchetați, ei au tăbărât asupra paznicilor. Șeful acestora un anume, Gheorghe Panat a fost grav rănit. Banditii au reușit apoi să dispară fără urme.

Vizita unui profesor din Paris

Se aduce la cunoștință că d. profesor Alli, Decanul Fac. de Drept din Paris, va ține două conferințe în zilele de Marți ora 5 în Aula Universității având ca subiect:

„La politique monétaire de la France depuis 1914".

Și Miercuri ora 10 a. m. în Amfiteatrul Fac. de Drept Iaș, având ca subiect:

„Histoire des Finances françaises depuis 1914".

Intrarea liberă la ambele conferințe.

Isidor Herman
Sanitar de Spital
execută, în mod conștiincios și modest, orice tratamente și intervențiuni de chirurgie mică conform prescripțiunilor medicale.
Strada Păcurari No. 49

DOCTOR
A. Socolovschi
fost asistent la Spit. Colentina (București)
Specialist în boli și operațiuni
de NAS, GÂT și URECHI
Inhalăție cu ozon (electr.)
electroterapie, raze, curente de înaltă frecvență
Cons. 8½--9½; 12--2; 4--7
Iași, str. Cuza Vodă 42

Alegerea conducerii

la Soc. „Caritas Humanitas"

Ieri au avut loc alegerile la Societatea fraternă „Caritas-Humanitas".

La ora 10 jum. seara după despuerea scrutinului, a fost declarată aleasă lista d-lui Mendel Rozenblat, președintele societății, având următoarea componență: d-nii M. Rozenblat, Lupu Steinberg, G. M. Liebling, Iosef Moscovici, Șmil Jäger, Elias Croitoru, Pincu Segal, Oișie Bercovici, Iosef Fischler, Iosef Weiss, Iancu L. Kiessel, Moritz Moscovici, Carol Mehrbaum, Iancu Segal, Solomon Moscovici, Naftule Schvartz, Aron Toivi, Jean Grünberg, Lupu Nuță, Frieda Iossler și d-na Letty Steurman.

Alegerile au fost prezidate cu mult tact de d. Leo Bandel, directorul general al societății „Sarpit".

Un prețios concurs au dat și d-nii N. Schvartz și I. Caufman, cari au menținut ordinea în tot cursul zilei.

După alegere d. Rozenblat a rostit un frumos discurs mulțumind tuturor celor ce l-au sprijinit și promițând îndeplinirea integrală a programului Societății.

A urmat un banchet la „Marcu", la care au toastat d-nii I. Fischler, L. Bandel, L. Marcu, Solomon Moscovici, Iancu Löbel și alții.

Tuturor le-a răspuns d. M. Rozenblat.

Constituirea comitetului va avea loc Duminica viitoare.
z. ds.

Informațiuni

x *O ieșancă arestată la Craiova.*— La Craiova a fost arestată tânăra Jenica Lazăr Elisabeta, originară din Iași, str. Zugravi No. 4.

Dânsa e bănuită că ar face parte dintr'o organizație ai cărei membrii se ocupă cu traficul de carne vie.

Au fost cercetate dosarele biroului de moravuri de pe lângă chestura ieșană, însă fișa ei n'a fost găsită.

Cercetările la Iași continuă.

x *Caz de ademenire.*— Am relatat cazul locuitorului Const. Brebenel din str. Gospodari No. 11.

Acesta ar fi ademenit pe d-na L. Covaci, soția legitimă a d-lui Sandu Covaci de'a aceiași adresă.

Brebenel venind zilele acestea la Iași pentru a-și aranja niște afaceri, a fost recunoscut de un agent polițienesc. El a fost condus la comisia I, unde s'au început cercetări.

x Cu prilejul zilei de 10 Mai I. P. S. Mitropolit Nicodem a discutat cu P. S. S. episcopul Robu, chestiunia formării unui front comun în lupta contra curentelor ateiste, comuniste etc.

x Expoziție de tablouri. D-l *Henry C. Ghica*, cunoscutul peisagist, reintors de curând din Turcia, Grecia, Egipt, Palestina și Syria, expune la buveta Corso cu începere de astă-zi o serie de tablouri cu vederi culese din această călătorie, executate în peniță și culori.

Pe lângă aceasta, prezintă și o nouă serie de tablourile sale mult apreciate în stil românesc.

x Curtea cu juri a achitat Sâmbătă după amează pe d. Iancu Groberman din Str. Smârdan, acuzat că a încercat la ultimele alegeri, să voteze cu un buletin ce nu-i aparținea.

Inculpatul a fost apărat de d. av. M. Gr. Constantinescu.

x **Dr. Brener** *specialist mamoș*, boli de femei. *Cons.* 2—8 d. m. în str. Banu.

x **A fi frumoasă și atrăgătoare** este problema ce rezolvă **Crema Miraculoasă**. Această cremă distruge petele și coșurile de pe obraz, albește și catifelează pielea dându-i un parfum delicios. Depozit Farmacia Dr. Ratianu strada Cuza Vodă 48.

Hramul Bisericei Cîrlig (Copou)

Cu o deosebită solemnitate s'a săvârșit în satul Cârlig (Copou) hramul Bisericei „Prorocul Isaiea", clădită acum 120 ani de un călugăr Isaiea sub Mitropolitul Veniamin Costachi. Slujba religioasă a fost săvârșită de către preoții I. Bogdan, Manole și Diaconul Simionescu, iar răspunsurile date de dascălii Ionescu Moruzi și Câslaru.

Pe lângă enoriașii din comună, au mai luat parte numeroși credincioși de prin împrejurimi.

Dintre asistenți am remarcat, D-nii și D-nele Colonel Popovici, primarul com. Copou cu întregul consiliu comunal, din partea Soc. Veteranilor, Gh. Luchian președinte, N. Gurea, C. Dobrovici, Gh. Bosnoșanu, Gh. Gumă, Manole Bobulescu, Ilie Matei, Gh. Fedeleș, Mih. Bărbieru, Gh. Popa din Cartier, Brener, Invățătorul din com. Perieni P. A. Pădurăriței, Vlad D-tin, Th. Calmischi din Munteni și mulți alții.

După săvârșirea Sf. Leturghii a urmat o masă comună. Au luat cuvântul Părintele I. Bogdan care a arătat istoricul bisericei, iar prin cuvinte înălțătoare îndeamnă pe cei prezenți să urmeze pildele străbunilor prin fapte bune. Inchină în sănătatea d-lui col. Popovici și Părintelui Manole.

Mai vorbesc d-nii M. Bobulescu, și Gh. Luchian care aduce elogii Păr. Bogdan, îndemnând asistența să contribuie la construirea unei noui Biserici. Se hotărește a se construi o nouă biserică în locul celei vechi de lemn, constituindu-se un comitet în frunte cu preotul Manole, colonel Popovici și fruntașii satului. REP.

x Gulere „ETERNA" toate formele moderne au sosit la magazinul „FAVORIT".

concobinaj scandalos, condamnat și de biserică și de lege.

Această situație — s'o recunoaștem sincer — se datorește în mare parte slăbirii sentimentului religios. Omul și-a pierdut credința de altădată, care-l îndeamnă să făptuiască numai ceeace este bine și omenesc și a căzut într'o stare foarte apropiată de păgânătate. Nu poate să mai aibă respectul ce-l avea pentru preot, fiindcă nici acesta nu-l mai inspiră sau poate nu știe cum să-l insufle.

Biserica nu mai lucrează efectiv, așa cum ar trebui să lucreze: preotul nu mai predică, fiindcă nu are timp; politica și grijile vieții zilnice îl absorb și îl aduc și pe dânsul—reprezentant al vieții spirituale — la acelaș nivel cu ceilalți locuitori ai satului.

Unde mai este atunci moralitatea, unde mai este curățenia sufletească, viața adânc simțită dar liniștită a satelor de altă dată?

Doar bătrânii satului mai stau ca mărturie a unor vremuri apuse, pe care le vom mai întâlni poate doar în plăsmuirile poveștilor. Numai vorbim de orașe, unde imoralitatea are atâtea căi și aspecte la dispoziție, spre a se manifesta în voe, unde închisorile gem de infractori iar bisericile sunt aproape goale!

Aci „intelectualii" doar la Crăciun și la Paști își mai aduc aminte că sunt creștini, însă ar alerga cu plăcere în rândurile poporului să-i aducă „cultura" trebuitoare.

Până atunci, se specializează în doctrine și programe demagogice, care să ofere poporului tot soiul de perspective și de iluzii dulci...

*

Dacă așa stau lucrurile, dacă ne găsim într'o asemenea situație de fapt pe care nimeni crede că, conștient fiind, n'ar putea s'o desmintă, cum se impune să lucrăm și în ce direcție? Vede cineva necesitatea răspândirii culturii în popor cu precădere înaintea moralității?

In raporturile în care se află astăzi cultura și moralitatea, cred că așa ceva ar fi de prisos.

Nu vreau să spun, că poporul n'are nevoe de o cultură sănătoasă și rodnică, însă fiindcă aceasta mai niciodată nu i se dă lovindu-se în simțimintele și credințele lui bune, e de prisos să se agite superficial și demagogic spiritele tinere și entuziaste, pe această chestiune. Cine a luat contact mai des cu poporul, cine s'a scoborât mai mult în mijlocul lui, a putut să constate sincer, că *ceeace i lipsește poporului este moralitatea.* Mai multă moralitate în rândurile poporului, aceasta este deviza de luptă care se impune astăzi.

Când lipsește cimentul sufletesc care unește sufletele, când lipsește credința religioasă care să stimuleze faptele bune, este oare nevoe numai de cât de „ofensive culturale"? Poporul are nevoe de o grabnică însănătoșire religioasă și morală, fără de care încercarea orcărui fel de leac devine zădarnică.

Nici radio-ul nici cinematograful, nici lumina electrică nu vor putea contribui la însănătoșirea și înviorarea vieții satului, cum nici la oraș aceste creații ale civilizației n'au isbutit să ajute progresul vieții morale.

Căci, desigur, nu numai poporul de jos are nevoe de mai multă moralitate, ci și locuitorii orașelor trec deopotrivă printr'o remarcabilă criză morală.

Societatea contemporană întreagă se resimte de pe urma acestei crize, izvor de suferințe, creator al crizelor de tot felul, de care ne izbim la fiecare pas în viața socială. De aceia, toți acei care înțeleg gravitatea situației și au bunăvoința de a lucra pentru remedierea acestei stări de lucruri în speranța ivirii unor timpuri mai bine, sunt datori să-și unească forțele, să-și strângă rândurile, spre a nu risipi zădarnic energia și să pună umărul acolo unde este nevoie...

Petru Gr. Vasiliu
avocat

Ai numai 2 picioare
cu care străbați
toate drumurile
o viață întreagă.
Cruță-le, aplicând încălțămintei
TALPA DURABILĂ
PALMA-OKMA

Vechiul și Renumitul Atelier de Lingerie, cămăși, pijamale, halate și cravate
LA PEȘTELE DE AUR
s'a mutat Str. Cuza Vodă 26
ETAJ I
(vis-a-vis de de fosta Banca Dacia)

15 Mai -- 15 Iunie

Chilipir Chilipir Chilipir

Magazinul QUADRAT

din Iași, str. Ștefan cel Mare Nr. 15 (alături de Banca Emanoil Marcovici)

lichidând întregul stoc de încălțăminte al sucursalei din București, compus din toate articolele de încălțăminte, până la cele mai fine calități, vinde—cu începere de Luni 13 Maiu, până la 15 Iunie 1935 — toate articolele ce compun acest stoc, cu prețuri ce variază între 30 și 50% reducere și anume:

Pantofi de tenis, de pânză gris, talpa de cauciuc, toate numerele — Lei 55 per.
Pantofi de tenis și gimnastică „Caurom" galoșați, cu cauciuc — Lei 65 per.
Pantofi de casă în cele mai variate forme și culori, calitate bună dela — Lei 60 per.
Sandale Romane, piele de box, talpa de asbest garantată — Lei 3 num.
Bocanci pt. instrucție preregimentară și pentru cercetași, din piele de bizon veritabilă cu talpa dublă — Lei 8 num.
Opincuțe și sandalete de damă, toc trotteur, Louis XV și cubist, în toate culorile cele mai moderne, dela — Lei 150 per.
Pantofi de copii, lac, chevreaux, box, în toate culorile, dela — Lei 95 per.
Pantofi perforați de box, cu talpa de asbest, pentru bărbați dela — Lei 225 per.
Pantofi de box de cea mai bună calitate, cu tocuri trotteur, pentru dame, dela — Lei 225 per.
Pantofi de chevreaux și antilopă dela — Lei 225 per.
Pantofi de box și chevreaux pt. bărbați, rama cusută, garantați dela — Lei 275 per.

SE PRIMESC IN PLATĂ BONURI DE IMPOZIT.

Notați adresa: ***Mag. QUADRAT***
IAȘI, Str. Ștefan cel Mare, 15

SALONUL DE CORSETERIE
Fany Dunavețchi
din str. Mârzescu 6 (etaj)

EXECUTĂ IREPROȘABIL:
CORSETE, BURTIERE, SUTIENE, CENTURI MEDICALE ETC., CU
Prețuri foarte convenabile.

Astăzi la Phoenix
2 Premiere FOX cu prețurile de 15, 10 și 8 lei
Fiorul primului sărut
cu JANET GAYNOR și WARNER BAXTER
Al doilea film
Ultima aventură a lui Sherlok Holmes
în luptă cu gangsterii Londrei
cu CLIVE BROOK (a nu se confunda cu vechiul film)

ULTIMA ORĂ

Doliul național al Poloniei

Moartea mareșalului Pilsudschi

Varșovia 13.—Aseară la ora 8,45 a încetat din viață mareșalul Iosef Pilsudschi.

*

Astănoapte la ora 1,45, guvernul a dat un comunicar oficial prin care anunță că în ziua de 12 Mai ora 20,45 a încetat din viață mareșalul Pilsudschi, la palatul Belvedere, după o boală de cîteva luni. Mareșalul suferea de cancer la stomach și de uremie. Criza bolii s'a produs la 11 Mai, iar până în 24 ore pacientul a sucombat.

*

La ora 2 noaptea, d. Moscicki președintele republicei, a lansat un manifest către popor în care deplinge moartea marelui luptător național care a reînviat Polonia independentă

Testament politic

In cercurile politice se afirmă că mareșalul Pilsudschi a luat măsuri pentru a-și pregăti urmașii la

Mareșalul Pilsudschi

diriguirea destinelor Poloniei.

In testamentul său politic, mareșalul subliniază că poporul are răspundere de soarta țării.

Doliul național

In cursul nopții. primul-ministru d. Slavek s'a prezintat în audiență președintelui Moscicki.

S'a decretat doliu național. Spectacolele și muzica sînt interzise. Posturile de radio poloneze vor transmite numai știri, până după funeralii.

Succesorii

Președintele republicei a numit pe generalul de divizie Eduard Riza, inspector general al armatei.

Generalul de brigadă Kaspricki a fost numit, provizor, ministru de război.

Mareșalul Pilsudschi a decedat în etate de 68 ani.

Impresia la București

București 13.— Moartea mareșalului Pilsudschi a produs o adâncă impresie în cercurile politice și diplomatice din Capitală.

M. S. Regele și guvernul au expediat telegrame de condoleanțe.

Sinucidere

Soroca 13.— In com. Atachi s'a sinucis tânărul Boris Vlădescu, fiul polițaiului din acea localitate.

Vlădescu și-a tras un foc de revolver în tâmplă murind pe loc.

Până'n prezent nu s'au putut stabili cauzele gestului funest.

Ceferiștii din regionala Iași

protestează din nou contra încadrărilor

Adunarea de ieri dela căminul c.f.r.

In sala căminului c. f. r. de la Râpa Galbenă, s'a ținut ieri o mare adunare ceferistă organizată de asociația „Nivel-Metru", de sub prezidența d-lui Selle Petru, cu participarea a peste o mie de ceariști delegați din toată țara.

D. inspector *Athanasiu*, luând cuvântul, face apel la personal de a fi disciplinat și solidar, căci numai astfel doleanțele vor fi satisfăcute.

D. *Ionescu Ene*, președintele general al asociației „Nivel-Metru", vorbește de problema încadrărilor.

Spune că s'a făcut un demers la ministerul comunicațiilor, unde d. ministru ad-interim Valer Popp a declarat că guvernul s'a sesizat de sbuciumul personalului c. f. r și nu va trece mult timp pentru a pune capăt acestei neliniști prin o revizuire dreaptă a încadrărilor.

In încheiere d. Ionescu Ene, îndeamnă pe președinții filialelor asociației locale să facă înfrățirea prin intrarea în „Federația" de la Iași.

D. *Corneseu* aduce adeziunea asociației „Tracțiunea", d. Eug. Pondichi a asoc. „Stația" și d. Grigoriu a asoc. „Administrativul".

Mai vorbesc d-nii Meisner, Stelle, ing. Grünberg, Rebriceanu, Ciubotaru, Darie-Iași, Ioan Popovici, C. Gheorghiu-Hârlău, după care d. inspector Atanasiu dă citire următoarei telegrame trimisă d-lor: ministru Valer Popp, inginer Traian Pârvu, secretar general la ministerul comunicațiilor și director general c. f. r. Cezar Mereuță:

„Personalul din serviciul administrației c. f. c. cu ocazia ședinței anuale a asociației „Nivel-Metru" filiala Iași, îndreaptă speranțele către domniile voastre, pentru a vă ruga să ni se facă deplină dreptate, cu ocazia reincadrărilor ce urmează a se face. Luându-se cunoștință de expunerea făcută din partea federației generale c. f. r. că nu s'a admis ca delegați asociațiilor: „Stația", Nivel-Metru", „Tracțiunea" și „Administrativul" să ia parte la lucrările comisiei care cercetează doleanțele expuse de asociație, protestează cu ultima energie și vă roagă insistent ca aceste delegații să fie aprobate cel puțin cu titlu informativ, care fapt va aduce reale foloase administrației și personalului.

*

La ora 1 a avut loc la localul „Viața Lungă" un banchet servit de casa Vidrașcu. Au vorbit d-nii: Ionescu Ene, inspectorii: Athanasiu, Meisner, inginerii: Grünberg, Strat, controlor principal Eugen Pondichi, Ioan Grigoriu, Darie, C. Gheorghiu, Ion Popovici, Marcel Giosanu, Miluță Ianculescu, Selle Petruș și Radovici.

GR. SP.

Constituirea partidului Vaidist

București 13.—Dl. Al. Vaida a sosit ieri în București.

In gară, tânărul Marcel Moritz Bril, în etate de 19 ani, a încercat să manifesteze ostil. A fost bătut de public și dus la spital.

*

In sala Eforiei, d. Vaida a ținut o conferință despre „numerus valahicus".

S'a lansat apoi un apel către țară, pentru constituirea partidului sub denumirea de „Frontul Românesc".

La ora 3 p. m. a avut loc un banchet la „Luzana".

D. Vaida a toastat pentru Rege. Au vorbit d-nii C. Anghelescu, Aurel Vlad, Voicu Nițescu, D. R. Ioanițescu și E. Mirto.

D. Vaida a declarat că mișcarea pe care o începe trebue să fie disciplinată și de ordine.

*

La clubul noului partid, d. Vaida a avut consfătuiri cu șefii de organizații. Consfătuirile continuă astăzi.

Casierul comunal din Voinești

atacat și jefuit de bandiți

Legiunea de Jandarmi din localitate a fost informată despre un îndrăzneț atac banditesc, săvârșit în județul nostru.

D. Anton Gheorghiu, casierul com. Voinești, se întorcea aseară spre casă.

In apropierea primăriei, el a fost atacat de câțiva indivizi, cari i-au aplicat mai multe lovituri de cuțit și i-au furat suma de 5125 lei ce-o avea asupra sa.

In stare gravă, casierul comunal a fost transportat la Iași și internat la spitalul Sf. Spiridon.

Intreprinzându-se cercetări, autorii atacului au putut fi arestați.

Ei se numesc: Gh. Cazimir, Alex. și Mihai Miclau și P. Cucuteanu, originari din com. Hârlești (Iași).

D. cpt. Lascăr, comandantul Legiunii de Jandarmi, conduce personal cercetările. REP

Importantă misiune a d-lui Maximos

pe lângă ex-regina Elisabeta

București 13. — Delegatul grec d. Maximos, a făcut două vizite ex-reginei Elisabeta a Greciei.

Se crede că d. Maximos are o misiune politică specială, în legătură cu tendințele monarhiste care iau proporții în Grecia. Conducătorul monarhist, generalul Metaxos, are mare influență asupra guvernului Tsaldaris.

D. Maximos mai rămâne cîteva zile în România.

Intre timp, continuă conversațiuni între Atena și Londra unde se află ex-regele George.

Tendințele monarhiste sporesc și în Austria

Viena 13.— Se afirmă că la Florența, cancelarul austriac d. Schuschnig a comunicat d-lui Mussolini că regaliștii austriaci pregătesc pentru toamnă cererea de modificare a Constituției, în scopul de a institui regența.

*

Ziarul elvețian „Neue Zuricher-Zeitung" află că monarhiștii austriaci pregătesc bruscarea lucrurilor. E vorba ca arhiducele Otto să ateriseze cu avionul la Viena și să se stabilească în Austria.

Inaugurarea „Săptămânii Cărții" la Iași

Impresionanta solemnitate de ieri

Eri dimineață a avut loc cu fast deosebit inaugurarea „săptămânii cărții". S'a oficiat un parastas pentru scriitorii și ziariștii decedați,—la cimitirele „Eternitatea" și Evreesc-Păcurari".

Au participat toate școlile primare și secundare din localitate, corpul didactic, șefii autorităților civile și militare, scriitori, publiciști, și toată intelectualitatea Iașului.

La cimitirul Eternitatea s'a oficiat o slujbă religioasă, după care a luat cuvântul P. S. S. Arhiereul Grigorie Leu, în numele Bisericei și d. Adrian Pascu, din partea scriitorilor.

S'au vizitat mormintele scriitorilor depunându-se jerbe de flori.

Apoi întreaga asistență s'a îndreptat spre Piața Unirei, unde a avut loc inaugurarea expoziției de cărți, în prezența a peste 5000 persoane.

Au luat cuvântul d-nii Oswald Racoviță, primarul municipiului, care încheie cu o urare pentru M. S. Regele; d. colonel T. Rădescu, în numele corpului IV armată; d. C. R. Ghiulea, în numele „Sindicatului ziariștilor profesioniști"; și d. Th. Bădărău, directorul liceului Internat.

S'a redactat apoi o telegramă către M. S. Regele.

*

La cimitirul Israelit a avut loc deasemenea o slujbă religioasă. Au vorbit prim rabin Rabinovici, rabin Warman dr. Solomovici, preș-comunității israelite, și dr. N. Ioseph Flavius, din partea „Sindicatului ziariștilor".

La orele 1 jum. solemnitatea a luat sfârșit.

Astă-seară:

„Șezătoarea cărții" la Teatrul Național

In cadrul festivităților pregătite pentru „Săptămâna Cărții", astă-seară la ora 9 are loc la Teatrul Național „Șezătoarea cărții".

Programul cuprinde: D. *M. Sadoveanu* — cuvânt introductiv; D. *G. Topârceanu* — subiect rezervat; D-nii: *Ionel Teodoreanu, M. Codreanu, G. M. Zamfirescu, Const. Argeșeanu, Sandu Teleajen, A. Pașcu, George Lesnea, Șt. Ciubotărașu* — lecturi inedite; d-nii: prof. *N. Teodorescu* și *Antonin Ciolan* — muzică. La urmă, artiștii Teatrului Național vor juca „Schița" de I. L. Caragiale.

Intrarea numai cu invitații.

x In cadrul „săptămânii cărții", scriitorii: George Mihail Zamfirescu, Sandu Teleajen, George Lesnea și Adrian Pascu, vor acorda autografe mâine, Marți 14 crt. toată ziua, în localul librăriei "Socec".

Informații

x *In apa Nicolinei* a fost găsit cadavrul unui bărbat ca de 60—65 ani.

S'a stabilit că mortul este Scafarschi Neculae și domicilia în str. Sf. Vasile No. 3.

Poliția face cercetări spre a stabili cauzele morții.

x **De la societatea funcționarilor.** Eri a avut loc adunarea generală a societății de economie a funcționarilor din str. Săulescu, pentru descărcarea gestiunei și alegerea unui nou comitet.

După îndeplinirea formalităților, adunarea a proclamat reales vechiul consiliu în frunte cu d. Gr. Teodoru, având consilieri pe d-nii Pavlescu și Butnaru.

Cenzori au fost aleși d-nii C. Rotaru, Cirilo și pr. Ciolan.

x *Societatea „Amicii Poloniei* invită pe această cale pe toți membrii comitetului să participe la ședința ce are loc astăzi la orele 6 jum. p. m. la sediul societății.

x *Accident.*—In gara Bacău a fost surprins de trenul Iași-Bacău, ceferistul Iordache Apostoloaei, care a fost ucis.

x *Azi 13 Mai a. c. la ora 8 jum. seara* are loc Ședința Științifică a Societății de Medicină Naturaliști din Iași, în Palatul Societății Str. I. C. Brăteanu 127 (Muzeu).

x **Tusa și Răgușeala** în bronchitele gripale dispar repede cu *Pastilele de Eucalipt Benzomentolate Dr. Ratianu* aprobate de Consiliul Sanitar Superior. Indicate în toate afecțiunile pulmonare, laringite, astmă, desinfectează plămânii, ușurează respirația. Depozit Farmacia Dr. Ratianu, Cuza-Vodă peste locuitorul Natan Chiserman din Bul. Brătianu No. 21. Pietonul, care s'a ales cu leziuni ușoare, a fost pansat la o farmacie din apropiere.

O fetiță rătăcită. — La comisia II-a a fost adusă o fetiță de 3 ani găsită pe str. Crucii. Aducătoarea copilului este d-na Maria Ochiană din str. Crucii No. 36.

La întrebarea polițiștilor cum o cheamă, copila a răspuns „Fetiță." Ea nu cunoaște nici numele ei, nici al părinților.

Se fac cercetări.

Diverse. — E te cercetată la poliție Helca Gasperin din str. Tăetoarei nr. 8, găsită pe stradă cu obiecte de proveniență suspectă. REP.

ȘTIRI POLIȚIENEȘTI

Un local devastat

în piața Sf. Spiridon

Urmările unui chef

In localul d-lui Isac Grünberg din piața Sf. Spiridon nr. 9, s'a întâmplat astă noapte următorul caz:

Locuitorii Frantz Humer din str. Lascar Catargiu nr. 35 și Ion Burlacu din str. Poetului 4, s'au așezat la o masă și au consumat până cînd au devenit foarte bine dispuși. La un moment dat, au început să vocifereze; apoi să se înjure și să se bată. Atunci fiecare a luat ce i-a venit la îndemână și a aruncat prin local. Zburau scaune, pahare, sticle.

Gardianul din post i-a invitat la comisie, unde chellii s'au potolit.

Cârciumarul Grünberg, care s'a ales cu localul devastat, a dat în judecată pe consumatori.

FURTURI. — O lovitură în drăzneață s'a comis la prăvălia d-lui A. Ater din str. Toma Cozma 94.

Răufăcătorii au răvășit prăvălia și au furat produse C. A. M. în valoare de 10 mii lei, o verighetă de aur, 400 lei numerar și 10 sticle cu băuturi spirtoase.

Se cercetează.

— Furturi de alimente s'au comis la d-nii Șmil Braunștein din str. Ghica Vodă 45 și Maer Poplicher dela aceiași adresă.

Accident de circulație. — Tramvaiul Gara-Abator, cu No. 42, condus de vatmanul cu No. 65, a dat pe str. Cuza-Vodă 83 oferă publicului iubitor de cultură, prilejul fericit să-și procure cărți cu

x **O poșetă de damă** găsită azi dimineață pe str. Carol, a fost depusă la comisia I-a.

x Eri a avut loc la cimitirul „Eternitatea", înmormântarea șefului de tren Const. Zmeu

Din partea mișcări c. f. r. a vorbit d. Marcel Giosanu sub-șeful gării Iași.

DE INCHIRIAT 2 camere, bucătărie, bae instalată, str. Lăpușneanu No. 6. A se adresa Banca Emanoil Marcovici, str. Ștefan cel Mare 15.

Citiți zilnic Opinia

Adunarea generală a spitalului israelit

Adunarea generală a cotizanților spitalului israelit a luat sfârșit eri. Ședința prezidată de d. Einhorn, a ținut dela ora 9 dimineață până la ora 2 după amează.

S'a dat descărcare consiliului de epitropi și s'a votat budgetul pe 1935—1936. Au fost discuțiuni pasionante la unele chestiuni ridicate de d-nii Brandes și Dr. Șmilovici.

S'a votat o adresă de omagiu către d. dr. Ochs, care e încă suferind.

Se numește o comisiune electorală, care să prezideze noile alegeri, comisie în frunte cu d. H. Gelber; și se fixează la 9 Iunie data noilor alegeri.

D. Einhorn mulțumește tuturor pentru concursul dat și declară adunarea închisă.

DAN

PERDUT carnetul de frecvență (cu frecvența pe anul 1 și 2) eliberat de Facultatea de Medicină Iași. Il declar nul și fără valoare în mâinile oricui s'ar afla.

IDEL LERNER student

DE INCHIRIAT două apartamente renovate compuse din câte două camere, vitraj, bucătărie, apă, closet. A se adresa Sărărie 113

DOCTORUL
OVIDIU CORDESCU
specialist în
Nas, gât și urechi
s'a mutat și consultă zilnic între orele 4—7 p. m.
Str. I. G. Duca (Muzelor) 32

SALONUL DE MODE GISELLE
Strada Săulescu 2
anunță onor. clientelă că a adus cele mai noi modele de feutru și pai.
Vizitați-ne înainte de a încerca în altă parte și veți fi convinși. Prețuri reduse.

Legătoria Knoll-Iași
caută spre imediata angajare un lucrător și o lucrătoare.

Informații

x **Reparația unui stylou** făcută la „Socec" prezintă toată garanția.

x Pentru tratamente și intervențiuni de chirurgie mică, adresați-vă cu deplină încredere cunoscutului sanitar de spital Herman, din str. Păcurari 49.

x Ciorapi ADY cu LEI 85 perechea vinde numai magaziul „FAVORIT" str. Cuza Vodă 62.

x OCHELARI toate dioptriile precum și ochelari fini de soare, găsiți eftin la Maiman, Piața Unirei.

x FULGARINE, renumitele mantile de cauciuc, culori alese, prețuri fixe, depozit permanent la „FANTASIO".

PUBLICAȚIE
Nr. 1 din 11 Mai 1935

Comitetul Școlar al Liceului de fete „Oltea Doamna" aduce la cunoștința persoanelor interesate că în ziua de 30 Maiu 1935 orele 5 p. m. se va ține licitație publică în cancelaria Școalei din strada I. Gh. Duca Nr. 10, pentru furnizarea a 45 vagoane lemne de foc esență tare fag calitatea I-a necesare Școalei pentru iarna 1935 | 936 și 30 vagoane pentru personalul didactic, administrativ și Comitetul Școlar.

Licitația se va ține în conf. cu art. 88—110 incl. din Legea Contabilității Publice, Reg. O. C.L. normelor publicate în M. O. No. 127 din 4 Iunie 1931.

Ofertele vor fi închise și sigilate. Garanția va fi 10% numerar sau efecte garantate de Stat și vor fi puse în plic separat.

Condițiunile se pot vedea în caetul de sarcini, în Cancelaria Școlii, în zilele de lucru între orele 9—12.

Președ. Comitetului Școlar
Dr. G. STOICESCU

NOVAL
SUPRIMĂ DUREREA

AZI LA CINEMA SIDOLI
Primul film sovietic în România
Toată lumea râde cântă și iubește
Prima comedie muzicală cântată și vorbită în rusește
Al doilea film
Inger și Demon

Săptămâna cărții 12-19 Mai oferă publicului iubitor de cultură, prilejul fericit să-și procure cărți cu 20 la sută rabat prin librăriile
Cartea Românească--Iași
Lăpușneanu 6 — VASILE LAZARESCU — Cuza Vodă 83

1 LEU

ANUL XXXI No. 8424

ABONAMENTE

Lei 350 . . . . pe un an
„ 180 . . . . „ 6 luni
„ 90 . . . . „ 3 „
„ 1000 . . Instituţii publice

ATELIERELE TIPOGRAFICE
IAŞI. — STR. LĂPUŞNEANU 37

Telefoane { Redacţia 391 / Administraţia 394 / Serviciul de noapte 367

OPINIA

Ziar popular cotidian

MERCURI 15 MAI 1935

BONUL No. 38
SERIA 60-a
Premii Gratuite
OPINIA
DEVIZA: La seria aceasta câştigul cel mare va fi al meu.

Iosef Pilsudski

O veste mâhnitoare ne-a venit din Polonia: moartea a răpit ţării vecine pe cel mai devotat, cel mai de seamă fiu al ei, pe mareşalul Iosif Pilsudski.

Despre cei morţi nu se obişnuieşte a vorbi decât de bine. Dar cum altfel s'ar putea vorbi oare de omul, care o viaţă întreagă şi-a slujit ţara cu un devotament, cu un exces de abnegaţie?

Timp de un sfert de veac, Iosif Pilsudski a luptat eroic pentru eliberarea Poloniei de sub jugul străin, cunoscând în tot acest interval lung, privaţiuni de tot felul, primejduindu-şi în permanenţă viaţa, îndurând condamnarea la închisoare, deportarea în Siberia, expulzarea.

...A sunat apoi ceasul mântuirii şi un popor întreg a înviat după o robie îndelungată. Meritele excepţionale ale mareşalului Pilsudski au fost unanim recunoscute; i-a fost dat astfel să îndrumeze destinele Poloniei independente, să consolideze o operă măreaţă căreia a înţeles să se consacre cu trup şi suflet încă din cea mai fragedă copilărie.

Iosef Pilsudski s'a încumetat să-şi asume singur răspunderile cârmuirii, să-şi imprime în permanenţă personalitatea puternică, vieţii publice a Poloniei, să fie conducătorul unic al statului. In ultimul deceniu ţara vecină a fost o Polonie a lui Pilsudski, în cel mai deplin înţeles al cuvântului. Spre binele acestei ţări?

Noi, contimporanii, nu suntem chemaţi să ne pronunţăm în asemenea chestiuni complicate; mai cu seamă în clipele tragice când sufletul unui mare animator trece hotarul vieţii.

Suntem chemaţi însă a lua parte vie la marea ei durere şi să ne închinăm cu nemărginit

Mareşal PILSUDSKI

respect în faţa groapei, proaspăt săpate, în care Iosif Pilsudski se va odihni de azi încolo.

Polonia şi-a pierdut pe primul ei cetăţean; poporul acestei ţări se încovoaie sub greutatea răspunderilor ce-i revin pe neaşteptate, şi varsă lacrimi pe lespedea unui mormânt scump.

I. L. BASARABEANU

Din viaţa mareşalului Pilsudski

Amănunte caracteristice despre dictatorul Poloniei

Mareşalul Iosif Pilsudschi se înscrie pe drept cuvânt ca un erou naţional în istoria Poloniei. Incă din prima tinereţă a luptat pentru desrobirea poporului său şi pentru reînfiinţarea statului polon. In acest scop, înainte de război, a determinat o puternică acţiune de redeşteptare naţională în Polonia.

Îndrăzneala cu care a condus acea mişcare, a plătit-o cu destule sacrificii. A cunoscut viaţa de închisoare şi într'un rând a fost nevoit să fugă din ţară. Iosif Pilsudschi însă n'a dezarmat. A intrat în legătură cu diverse personalităţi politice din streinătate (mai ales din Franţa), obţinând sprijinul acestora pentru rechemarea Poloniei la viaţa independentă. Sfârşitul războiului mondial i-a adus realizarea idealului. Ruşii însă nu vroiau să piardă partida atât de lesne şi au pornit împotriva Poloniei.

Atunci mareşalul Pilsudski a reuşit să adune toate forţele necesare şi să respingă atacul rusesc, asigurând astfel fiinţa statului polon. Din clipa ceia Pilsudski a devenit un simbol naţional. Era ascultat orbeşte, era aproape divinizat de întregul popor.

Un dictator temperat

Mareşalul Pilsudski stăpânea într'atât Polonia, încât foarte lesne s'ar fi putut alege preşedinte al republicii. La un moment dat, se zvonise chiar că ar intenţiona să se proclame rege al Poloniei şi să înfiinţeze astfel o nouă dinastie. Dar versiunea s'a dovedit neîntemeiată.

Mareşalul Pilsudski nu râvnea onoruri, pe care de altfel le-ar fi putut obţine foarte comod. N'a vrut măcar să preia şefia guvernului, ci s'a mulţumit tot timpul numai cu demnitatea de ministru al armatei.

E drept însă, că de fapt Iosif Pilsudski a fost adevăratul conducător al Poloniei. Putea realiza oricând, orice. N'a fost însă un dictator aspru şi lacom. Dictatura lui s'a manifestat în toate ocaziile în mod temperat.

Şapca şi uniforma

Această modestie se exprima şi în înfăţişarea ilustrului defunct. An de zile mareşalul Pilsudski a purtat aceiaş uniformă militară şi aceiaş şapcă. La diferite solemnităţi, dintre toţi militarii, el avea îmbrăcămintea cea mai simplă. Se credea imediat că uniforma e veche, iar şapca avea cozorocul uzat.

Aceiaş impresie o dădea şi locuinţa mareşalului. O locuinţă simplă, cu mobilă veche, fără nici un obiect de lux. Pilsudski detesta pe oamenii risipitori, care cheltuesc pentru modă şi pentru fast. Se spune chiar că şi din această cauză căzuse în disgraţie d. Zaleski, fostul ministru de externe al Poloniei, care prin politica sa diplomatică pricinuia statului cheltueli prea mari.

Rudele mareşalului

Datorită acestui temperament auster, mareşalul Pilsudski a dus o viaţă de sihastru. Nu se ducea la teatru, la cinematograf; nu frecventa localuri şi nici în familie nu-şi îngădula de cât petreceri foarte rare şi sobre. Mareşalul lipsea chiar dela diverse festivităţi oficiale. Participa numai la importantele solemnităţi militare.

Din cauza firei sale, rudele lui Pilsudski n'au putut parveni prea mult. Spre a nu da loc la comentarii penibile, mareşalul a refuzat să acorde rudelor slujbe şi onoruri. Era foarte precaut cu renumele său şi doria, prin atitudinea sa, să dea tuturor un exemplu de virtute şi demnitate. Singurul viciu al lui Pilsudski era ţigara, dacă aceasta se poate numi un viciu.

Fuma enorm, aprinzând ţigară după ţigară, pe care şi-o făcea singur, învârtind, ca un simplu soldat, tutunul gros în foiţa ieftină.

Infăţişarea mareşalului

La prima vedere, mareşalul Pilsudski, cu privirea ascuţită, cu mustăţile zburlite, posac şi taciturn, dădea impresia unui om rigid, rece, chiar răutăcios. In fond însă, avea un suflet larg şi deschis. Iubea oamenii şi mai ales pe cei muncitori şi necăjiţi.

In toate ocaziunile a oprit isbucnirile violente contra minorităţilor din Polonia şi a dat dreptate celor nepăstuiţi, sacrificând uneori în acest scop prietenii vechi şi legături de sânge. Şi-a iubit patria şi poporul, ca un fanatic. De aceia moartea mareşalului Pilsudski înseamnă într'adevăr cea mai mare, cea mai grea pierdere pentru Polonia.

REGINA ANGLIEI

şi personalul de serviciu

Cu prilejul jubileului regal, personalul de serviciu al reginei Mary a fost primit de suverană într'o audienţă specială. Au venit cameristele, bucătăresele, spălătoresele, ete, care au prezintat felicitări şi au adus suveranei ca dar o faţă de masă enormă, brodată artistic.

Femeile de serviciu au sărutat mâna reginei Mary şi i-au urat încă mulţi ani de domnie. Suverana a fost profund mişcată, ma ales când a apărut dadaca, ce i-a crescut copiii. Regina Mary a a sărutat pe frunte pe toate femeile de serviciu şi le-a mulţumit din inimă pentru manifestaţia de dragoste.

Citiţi

în pag. 4-a

ULTIMA ORA

Accidentul primului-ministru francez

Am relatat accidentul de automobil suferit de d. Flandin, primul ministru al Franţei. D-sa s'a ales cu fractura braţului stâng şi a suportat două intervenţii chirurgicale. Operaţiunile au reuşit şi premierul francez merge spre vindecare

In clişeu: d. Flandin în momentul când a fost adus cu automobilul la spital.

Din toată lumea

Câinii contrabandişti. — Lângă Lille, în apropiere de graniţa franco belgiană, au fost surprinşi câţiva câini, care transportau pe spate pachete cu mătasă şi piese tehnice scumpe. Câinii erau bine dresaţi şi treceau frontiera prin puncte retrase, fără pază.

Poliţia franceză caută să descopere pe stăpânii câinilor contrabandişti, care în felul acesta au frustat vama. Se presupune că animalele activează" de mult şi că au transportat importante cantităţi de mătasă şi de brichete.

Câinii au fost puşi în libertate pe drumul pe unde au venit, în speranţa că vor conduce pe poliţişti la cuibul contrabandiştilor.

*

Clubul celor Intineriţi.—La New York s'a înfiinţat un club al celor intineraţi. Din acel club fac parte 183 persoane (în special femei), care s'au supus la operaţiuni de întinerire.

Preşedinte al clubului a fost ales cel mai bătrân membru, în etate de 93 ani. Acesta, în urma tratamentului, pare de cel mult 60 ani.

Gruparea face o intensă propagandă pentru operaţiunile de întinerire. Se strâng şi fonduri pentru crearea unui institut ce va fi condus de medici specialişti. Deasemenea se va face şi o cresătorie de maimuţe, spre a se avea glandele necesare operaţiilor de întinerire.

*

O căsătorie nostimă a avut loc la Sidney (Australia).

Un anume Hitey s'a însurat cu o tânără fată Dorothy Bing. Bărbatul are aproape doi metri înălţime, iar mireasa numai numai... 95 centimetri.

După cununia religioasă, soţul s'a luat nevasta în braţe, pentru a nu o...pierde în mulţimea din biserică. Mirele cu mireasa păreau un tată cu copila lui.

Publicul a făcut o manifestaţie de simpatie acestei originale perechi.

*

O serbare cu şoareci.— O serbare curioasă s'a organizat într'o piaţă din Mexic. In piaţă s'a adunat un public numeros şi la un moment dat, s'au deschis mai multe capcane, din care au ieşit câteva sute de şoareci.

Publicul a început să alerge după micile rozătoare, care fugiau înspăimântate în căutarea unui adăpost. Numeroşi guzgani au reuşit să dispară. Alţii însă au fost prinşi şi repuşi în capcane. Persoana care a capturat mai mulţi şoareci, a primit un premiu.

Asistenţa s'a amuzat mult la acest spectacol nostim.

In săptămîna cărţii...

După săptămâna laptelui, a fructelor, ş. a., e bine că cei de sus s'au gândit, ca să boteze o săptămână din an şi anume, în cea mai frumoasă lună, în Mai, cu numele de: *Săptămâna cărţii.* Să se atragă în chip deosebit prin cuvântări, conferinţe, festivaluri, etc., atenţiunea publicului şi asupra cărţii. In special, cred, asupra tineretului, a generaţiei care se ridică. Căci, din vechile generaţii, atâţia au trecut prin viaţă, fără să-i cunoască slova şi fără să-i fi simţit binefacerile.

Cartea?! Dar, câte imnuri nu i s'au rădicat? In vederea ei s'au construit o sumedenie de şcoli. La temelia lor stă cartea, fără de care, şcoale n'ar avea nici un rost. E vorba, să se deştepte gustul publicului către cititul *cărţilor bune.*

De obiceiu, mai întrebată, mai căutată, este la noi literatura beletristică, uşoară, de senzaţie. Nu vorbim de adevăraţii cărturari, cari în afară de specialitatea lor, ştiu în tovărăşia căror cărţi să-şi petreacă timpul liber. Ca şi la orice marfă, adeseori, mulţi se pot înşela şi la cumpăratul cărţilor. Tineretul trebuie iniţiat, căci nu totdeauna, cartea cu mai mare reclamă şi cu coperta mai atrăgătoare, este şi cea mai bună.

Marile biblioteci, depozite şi librări sunt la oraşe. Din cauza scumpeţiei însă şi a crizei, a salariilor curbate, multă lume nu-şi poate procura cartea trebuitoare. Se mulţumeşte numai cu lectura ziarului şi a cărţii de împrumut.

Dar, e momentul cel mai potrivit acum, ca să se întrebe acei cari conduc destinele poporului, ce-au făcut pentru lumea satelor, pentru *cartea săteanului nostru?* La ţară, cartea e o apariţie rară. E un lux. In afară de intelectualii satului, unde mai găseşti cartea? Nu vorbim de excepţii şi de modestele biblioteci ale căminurilor culturale. Pătura sătească are nevoie de lumină şi aceasta nu i se poate da decât prin cartea cea bună.

Avem mulţi scriitori de talent, cari cunosc bine graiul poporului.

Aceştia ar trebui puşi la lucru, ca să scrie cărţi folositoare pe înţelesul poporului, care să se împartă la sate pe un preţ modest. Se va spune obişnuitul dicton: n'avem fonduri:

Intrebăm: Dar, cum de se găsesc bani pentru stipendiaţii cluburilor politice, pentru toţi agenţii electorali?! Din bugetul atât de greu echilibrat al statului, se cuvine, ca pe lângă cumpărarea de armament şi întreţinerea atâtor instituţii, să se dea *o sumă* şi pentru cartea cea bună a poporului, altfel, această săptămână a cărţii va trece, ca orice lustru de paradă, iar discursurile vor avea soarta puluului de păpădie...

Pr. N. V. HODOROABĂ

Inchinare la mormintele

scriitorilor moldoveni

Cu prilejul pelerinajului pios la cimitirul „Eternitatea" din Iaşi, la inaugurarea „Săptămânii cărţii", scriitorul ieşan d. **Adrian Pascu** *a rostit acest mişcător omagiu:*

Covârşitoare e sarcina ce mi-a revenit, ca în faţa domnilor-voastre, să aduc umilul prinos de recunoştinţă din partea Scriitorilor Români, — înaintaşilor noştri ce se odihnesc în acest sfânt lăcaş al tăcerei.

Cu atât mai grea mi-se datoria ce o am de îndeplinit, cu cât mă doare gândul că a trebuit să treacă atât amar de ani, în care uitarea să se aştearnă cu totul peste chinuitele vieţi ale acestor făuritori de frumos, iar bălăriile să crească din belşug peste mormintele multora din ei, până să vină o zi, în care, sub îndemnul câtorva îndrăgostiţi din trecut, să ne amintim că Printre multiplele ocupaţii ale fiecăruia dintre noi, avem obligaţia de a găsi măcar un ceas de reculegere, hărăzit memoriei celor cari ne-au turnat şi cizelat în formele tiparului graiul strămoşesc şi ne-au lăsat ca moştenire toată comoara gândului lor. Un ceas, în cuprinsul căruia, asemeni credincioşilor pelerini, să venim la locurile de veşnică odihnă ale unor taţilor scriitori şi, dacă nu din dragoste şi recunoştinţă, ce ar trebui să înflorească în sufletele noastre, măcar de ruşinea ochilor străini, să lăsăm să cadă prospeţimea unei lacrimi ori să înseninăm cu lumina unei umile flori, mohorala părăsitelor cruci.

Fiindcă e dureroasă şi revoltătoare nepăsarea şi complecţul dispreţ ce-l avem faţă de trecut şi toţi cei ce din sbucium, nebănuite umiliri şi renunţări, au plămădit gloria acestui neam, o glorie ce noi urmaşii, o speculăm din plin, ori de câte ori avem prilej. Ne mândrim cu un Eminescu, cu un Creangă ori Alexandri, dar prea puţin ne doare ca „bojdeauca" lui Creangă se dărâmă; casa în care a văzut lumina zile şi şi-a sorit sburdalnica-i copilărie Eminescu, era gata să încapă pe mâni pângărite, iar arareori câte un licean îndrăgostit, asvârle un bucheţel primăvăratec pe mormântul „Bardului de la Mircişti".

A trebuit să treacă ani mulţi, pentru a înţelege insfârşit, că la această sărbătoare a cărţii, primul nostru gând trebuie să se îndrepte mai întâi spre cei ce se odihnesc de-alungul şi latul acestui bătrân cimitir, spre acei

Continuare în pagina II-a

Cronica teatrală

„Moartea Civilă"

cu Ovid Brădescu, la „Teatrul Liber"

Am remarcat la vreme iniţiativa înfiinţării unui teatru particular în oraşul nostru, teatru fără subvenţii de nicăieri, şi pornit să aibă nădejde numai în public.

Infiinţarea unui teatru de artă adevărată, e o dovadă de cald şi frumos entuziasm artistic şi, de înaltă şi respectuoasă încredere în publicul ieşan.

Publicul, de altfel, s'a arătat demn de această încredere. Piesa a fost aplaudată în picioare.

Premiera Teatrului Liber a fost desigur un succes.

Piesa

„Moartea Civilă", piesa lui Paolo Giacometti, pune ca temă situaţia în societate a omului scăpat din ocnă. El a pierdut, faţă de semenii săi, absolut toate drepturile civile şi, ca element component al statului, e un *mort.* I-a rămas, numai legătura căsătoriei, pe care legea nu o distruge, şi care, obligă pe soţia nenorocitului aceluia (fugar de oamenii, care-l urmăresc, să-l prindă şi să-l bage înapoi în ocnă) să-şi urmeze bărbatul, în văgăuni de codru, departe de oameni...

Insă, în lipsa lui, femeia şi copilul pe care-i lăsase, au fost luaţi subt protecţia unui om de bine care i-a proteguit, fără să urmărească nici un scop meschin... Ocnaşul evadat simte ce mare a fost jertfa aceluia care-l înlocuise... Simte că soţia lui îl iubeşte acum pe acela şi nu pe el. Vede că fiica lui îl cunoaşte pe acela de tată şi că de el, tatăl adevărat, pe care nu l-a cunoscut niciodată, îi este groază. Se simte de prisos în fericirea asta, pe care venirea lui în lume a turburat-o, şi se otrăveşte, având ca ultimă mângâiere, cuvântul de „tată" pe care fiica lui i-l spune, ca să-i aline cele din urmă clipe.

Interpretarea

Maestrului Ovid Brădescu, în rolul pictorului *Corrado,* ucigaşul evadat din ocnă, a avut o creaţie pentru care orice apreciere superlativă, ar părea o banalitate. Am văzut mulţi actori mari români, pe scenele noastre şi pe cele din Capitală, dar nici unul nu m'a prins, dela prima replică, până la ultima, aşa cum m'a emoţionat sincer şi înalt, maestrul Brădescu. De altfel, desele aplauze la scenă deschisă, ale publicului sunt martore, că aceasta era impresia unanimă în sală.

Publicul a trăit şi a suferit alături de el, a plâns odată cu el, şi, l'a aplaudat, în picioare, în semn de deosebit respect, acordat înaltei arte pe care o prezenta publicului... In scena morţii, toţi ochii erau în lacrimi, toate sufletele tremurau şi se sbuciumau odată cu el...

Incontestabil, *Ovid Brădescu* este unul din cei mai mari actori pe care-i are ţara noastră.

Ovid Brădescu poate fi mulţumit: fiind aplaudat aşa cum a fost, publicul l-a moldovenizat...

...Il felicităm şi noi, din toată inima, şi aşteptăm să-l vedem în viitoarele creaţii.

Dl. *Grig. G. Dimitriu,* în rolul preotului catolic, a dat dovadă că e un actor cu rutină şi cu foarte frumoase calităţi de interpretare... Când, într'un rol de *intrigant,* reuşeşti să-l faci pe public să te urască, înseamnă că ţi-ai jucat rolul după toate regulile artei... D. Dimitriu reuşise să ridice împotriva sa, ura galeriei... Când în actul 3 mi-se pare, Corrado îl dă afară pe preot, galeria a aplaudat, fericită. Aplauzele acestea de satisfacţie, au fost o subliniere a jocului D-lui Dimitriu, subliniere bine-meritată.

D-na Venera Stamaţian, în rolul Rosaliei, soţia pictorului, a prezentat un rol bine studiat, şi, cu toate că nu cred să fi jucat până acuma nici un rol de dramă (cel puţin cât era la Teatrul Naţional) s'a achitat în mod mai mult decât conştiincios.

D-l N. Botez, în rolul doctorului Palmieri. Iată o revelaţie! A trebuit să vie maestrul Brădescu în Iaşi pentru ca, după câteva repetiţii, să ne arate ce roluri e capabil să joace *d-l N. Botez,* până eri, absolut necunoscut publicului. D-l Botez, absolvent de-abia de-un an al conservatorului local, clasa prof. M.

Continuare în pagina II-a

DURERI DE CAP FEBRĂ **TESTA** ANTINEVRALGIC NEÎNTRECUT **TESTA** DURERI DE DINȚI RĂCELI

Depozitul de vânzare engros și detail al
Fabricilor W. Scherg & Co. S. A. BRAȘOV
POSTAVARIA „AVANTUL"
FRAȚII FISCHLER
Iași, Str. Ștefan cel Mare No. 29. Telefon Nr. 180
Anunță sosirea ultimelor noutăți de stofe bărbătești și de dame precum și stofe militare pentru toate armele.

APARTAMENTE
în CASA-BLOCK
Din strada Cuza - Vodă No. 16
între casele Emanoil Marcovici și Teitler
a 4, 3 și 2 camere, vestibul
dependințe, confort modern
de vânzare
prețuri convenabile.
A SE ADRESA LA
Arhitect A. Klepper
STR. LĂPUȘNEANU 35
Telefon 118

TE ADOR

Numai două cuvinte... Dar ele însemnează așa de mult pentru tânăra fată care dorește din adâncul sufletului să facă o căsătorie fericită. Pe bărbat îl atrage totdeauna efectul magnetic ce-l are o piele fragedă, limpede și albă și un ten delicat. In ziua de azi, orice femeie poate să se facă repede îndoit de atrăgătoare dacă întrebuințează Crema Tokalon, culoarea albă (neunsuroasă), celebra Cremă de Paris. In trei zile numai se produce o schimbare uimitoare. Porii dilatați, coșurile și cutele de oboseală dispar, pe când pielea se face mai limpede și mai delicată. Încercați însăși Dv. această simplă rețetă dacă doriți să câștigați iubirea pasionată a unui bărbat.
De vânzare la toate farmaciile, drogheriile și parfumeriile din țară. Noi prețuri reduse: Crema Tokalon, culoarea albă, la Lei 50.—, Crema Tokalon aliment, culoarea roză, la Lei 60.—.

DOCENT DOCTOR
GH. PLACINȚIANU
Chirurg șef de spital
BOLI DE FEMEI
Chirurgicale, Nașteri
Cons. 3—5 p. m.
Str. Aleia Alexandri 5

AZI LA CINEMA SIDOLI
Primul film sovietic în România
Toată lumea râde cântă și iubește
Prima comedie muzicală cântată și vorbită în rusește
Al doilea film
Inger și Demon
Complectare: JURNAL SONOR FOX

Astăzi la Phoenix
2 Premiere FOX cu prețurile de 15, 10 și 8 lei
Fiorul primului sărut
cu JANET GAYNOR și WARNER BAXTER
Al doilea film
Ultima aventură a lui Sherlok Holmes
în luptă cu gangsterii Londrei
cu CLIVE BROOK (a nu se confunda cu vechiul film)

IN SĂPTĂMÂNA CĂRȚII
cumpărați la toate librăriile
cu 20% rabat:

Povestea Vieții mele de Regina Maria 2 vol. a	Lei 120.—
Istoria Literaturii Române de N. Iorga 2 vol.	„ 280.—
In preajma revoluției, roman de C. Stere vol. V Nostalgii	„ 80.—
vol. VI Ciubărești	„ 80.—
Jar, roman ediția IV de L. Rebreanu	„ 80.—
Răscoala, roman ediție completă cartonată de L. Rebreanu	„ 100.—
Foc în Hanul cu Tei, Roman de I. Peltz 2 vol.	„ 100.—
Intr'un cămin de domnișoare, roman de Anișoara Odeanu	„ 60.—
Mângâerile Panterei, roman de M. Sorbul	„ 80.—
Mite, roman de E. Lovinescu	„ 70.—
Numy, roman de Marg. Moldovanu	„ 40.—
Pământul Ispitelor, roman de B. Iordan	„ 80.—
Peisagii sentimentale, poeme de Al. T. Stamatiad	„ 40.—
Prima aventură, proză de Sera Furpa	„ 40.—
Rumba Dragostei, roman de M. Toneghin și Al. Bilciurescu	„ 50.—
Steaua Robilor, roman de H. Yvonne Stahl	„ 60.—
Spovedanie în miez de noapte de Georges Duhamel	„ 40.—
Tragedia lui Lassalle de Marcelle Fauchier	„ 40.—
Logodnicul, roman de H. Papadat Bengescu	„ 80.—
Tananica, roman de Vladimir Corbasca	„ 60.—
Cântarea Cântărilor de Corneliu Moldovanu	„ 50.—
NUVELE semnate de 20 autori, 500 pagini cu numeroase desene	„ 100.—

Editura „ADEVĂRUL" S. A.

Manifestațiunea franco-romînă
dela Nancy

Decernarea decorației romîne, unor profesori franceji — Rolul profesorului ieșan d. P. Dragomirescu

Ceremonia din Nancy, despre care am vorbit în „Opinia" săptămâna trecută, a decurs în chip cum nu se poate mai impresionant.

Iată după ziarul *L'est Republicain*, cum s'au desfășurat lucrurile:

„Luni seara, în cursul unei ceremonii ce s'a desfășurat în cabinetul rectorului, d. Dragomirescu, fost decan al Facultății de Drept din Iași, (România) a remis insignele de Mare ofițer a ordinului Coroana României, d-lui *M. Gény*, decan onorar al Facultății de Drept din Nancy și d-lui *M. Senn*, decan în exercițiu.

Printre personalitățile prezente, se remarcă d-nii *Carau*, prezidentul consiliului interdepartamental de prefectură, dr. *Schmitt*, primarul din Nancy, consulul României, decanii tuturor facultăților, profesorii facultății de Drept, *Jean David*, prezidentul dela A. G. E., *Guy Lorentz*, prezidentul secției de Drept, *Crecher* prezidentul secției române dela A. G. E.

D. *Bruntz*, rectorul universității urmează o caldă bunăvenire d-lui Dragomirescu, care are o deosebită stimă pentru universitatea din Nancy. Speră că d. Dragomirescu care a fost de două ori la Nancy, va veni și a treia oară, pentru a nu dezminți proverbul.

D. Bruntz mulțumește tuturor acelora care s'au asociat la omagiul adus d-lor Geny și Senn, apoi remite d-lui Dragomirescu „Istoria Universității din Nancy", asigurându-l din nou de legăturile străvechi ce unesc România și Franța.

Răspunde d. Dragomirescu, care, scuzându-se că n'a putut azista la sărbătorirea d-lui Geny, adaugă:

— „Ceiace am gândit atunci, permiteți s'o spun acum. Evident d-lor profesori și scumpi colegi, d. decan Geny vă aparține,—dar cu învățătura sa a trecut hotarele nobilei voastre țări, influențând complect pe juriști în cercetările lor științifice și dând o nouă orientare științei juridice, noi românii putem deci semenea a-l revendica și a-i aduce, cum e plăcuta noastră datorie, ca după d-voastră, dar cu d-voastră, să-i aducem mărturia sentimentelor noastre de recunoștință".

După ce omagiază și pe d. Senn, actualul decan,—d. Dragomirescu zice:

—„Sentimentele de care v-am vorbit, nu sunt numai ale mele, ci ale tuturor acelora care constituie familia juridică română. Acest adevăr l-am făcut cunoscut aceluia care ou numai se interesează de știință și cultură, dar care a creat și continua a creia locașurl de știință și de cultură, și anume Suveranului nostru M. S. Regele Carol II.

Și regele nostru a ținut, în Inalta Sa înțelepciune, de a afirma aceleași sentimente, prin distincțiunile ce v-a conferit, numindu-vă Mari Ofițeri ai Ordinului Coroana României".

Ceremonia s'a terminat prin cuvântări emoționante rostite de profesorii decorați și într'o entuziastă aclamare a tuturora pentru M. S. Regele Carol și pentru România.

D. Dragomirescu a fost obiectul unei mari manifestațiuni de simpatie, cum rar se poate vedea. DAN

Inchinare la mormintele eroilor romîni

(Continuarea din pagina I-a)

făcători de slovă scrisă și că avem datoria să nu ne mulțumim numai cu o creștinească pomenire a sufletelor adormite întru Domnul, cum spune psihaltirul ci, noi cei mai vrâstnici, să sădim în tineret cunoașterea și dragostea pentru cei cari ne-au dăruit tot ce-au avut mai frumos în sufletele lor de aleși printre aleși.

Să știe măcar generațiile ce se ridică și le revine sarcina să păstreze aceste neprețuite comori ale gândului, că aici se odihnesc scrittorii cari au făcut și fac mândria noastră de moldoveni.

Aici e *Vasile Adamache*, ctitorul literelor, cărturarul enciclopedist, întemeietorul Teatrului și gazetăriei moldovene, *Gheorghe Asachi*; e aristocraticul poet Dimitrie Anghel, bucolicul Neculai Beldiceanu și povestitorul plin de haz Neculai I. Beldiceanu. E publicistul de vastă cultură Alecu Beldiman; poetul junimist Samson Bodnărescu, patriahalul inspirat Botez-Gordon și neobositul folklorist Teodor Burada. In acest pământ se odihnesc filologul Vasile Burlă, Teodor Codrescu, marele om politic și istoric Mihai Kogălniceanu, Ioan Caragiani, poetul didactic Costache Conache, tălmăcitorul clasicilor francezi; filologul de proporții universale Vasile Conta, delicata poetă Ana Konta Kernbach și părintele basmului românesc, neîntrecutul povestitor Ion Creangă.

In straja crucilor uitate doarme sbuciumatul suflet al lui State Dragomir și Barbu Delavrancea, creatorul trilogiei dramatice în care sânt înviate de mâna unui mare maestru cele mai glorioase pagini din trecutul neamului moldovenesc. Savantul istoric literar Aron Densușeanu, filologul Alexandru Philippide; nuvelistul Neculai Gane a cărui „Petre Dascălul" a spăimântat englezii, cu meșteșugul lui în prindirea urșilor vii; Gruber Dimitrie Gusty, tânărul și mult făgăduitorul talent Stejar Ionescu; idilicul poet Gheorghe din Moldova; filologul Alexandru Lambrior; Neculae Ionescu; Alexandru Hrisoverghe, publicistul Aurel Metroniu; dramaturgul Vasile Morțun; liricul Anton Naum, calul de bătae al junimiștilor; întemeietorul prozei istorice Costache Negruzi; Ion Paul cu a lui „Florea Ceteraș ului"; junimistul și sufletul junimei Vasile Pogor, sacul de anecdote fără fund; poetă pură și delicată Matilda Cugler Poni; viforul talent Spiru Prasin; Alecu Russo cel care ne-a dăruit vrăjitul poem „Cântarea României"; bătrânul gazetar Gheorghe Stamatopol; publicista și vajnică luptătoare naționalistă Elena Sevastos, traducătorul meticulos Ștefan Vârgolici, istoricul Teohari Antonescu, cumintele poet Neculai Volenit, istoricul Gr. Buțureanu, și cine știe câți alți, care scapă atenției mele și memoriei cărora cer pioasă iertare. Atâtea nume dragi!... Atâtea sfinte amintiri!... Cum le putem da uitării?..

Fie ca acest început de pocăință, să nu rămână gestul trecător țâșnit din entuziasmul câtorva, ci o sfântă datorie de a ne întâlni odată pe an în preajma mormintelor acestora și precum cinstim pe eroii căzuți pentru întregirea neamului, să dăm aceiaș cuvenită recunoștință cărturarilor, visătorilor, și tuturor celor ce au contribuit la făurirea unei culturi, adevărata noastră mândrie.

In fața locurilor de odihnă ale acestor căutători de frumos, a marilor noștri înaintași, să plecăm smerite frunți spre adâncă închinare.

„Moartea Civilă"

(Continuare din pagina I-a

Codreanu, a jucat ca un actor bătrân, cu talent și sublinieri de efecte.

Dl. Al. Macri, în rolul lui Don Fernando. Aproape că ar trebui să spun aici ceia ce am spus și mai sus, la D-l Botez, dacă Dl. Macri, deși tânăr, n'ar mai fi jucat și pe alte scene din capitală, înainte de a se reîntoarce în Iași. Totuși, pentru publicul ieșan, și d-sa e o revelație.

D-na Ferekide, în rolul Ada, a avut momente de foarte delicată interpretare (în special rugăciunea din actul 5). E o artistă din care se va putea face, în scurt timp, o bună ingenuă, dacă va avea norocul să aibă un director de scenă cum a avut în „Moartea civilă".

D-ra Siritinovici, în rolul servitoarei a prezentat frumoase calități de duenă.

La fel, dl. Vecaru, a reușit să atragă atenția asupra rolului de mică importanță pe care îl juca.

Notă foarte bună D-lui *Diaconescu* pictorul decorator, precum și d-lui *Inginer Jianu*, șeful montajului și manevrări luminilor.

Felicităm compania Teatrului Liber, și așteptăm o a doua premieră...

Cronicar

Cât ar costa
un viitor război

Revista „American Magazin" din New York prezintă un calcul sinistru. Publicațiunea a socotit cât ar costa un viitor război, la care ar participa țările europene, Statele-Unite și Japonia; și în care s'ar utiliza toate armele de luptă și stocurile actuale de munițiuni.

Din socoteala făcută, rezultă că *în interval de trei luni de război, cheltuelile și pagubele s'ar ridica la cifra fantastică de 100 miliarde dolari, adică zecemii miliarde lei.* Asta în afară de sacrificarea vieților omenești.

Iată ce ar însemna un viitor război!

Cazut din Nicolina

Organele polițienești au continuat ieri cercetările în legătură cu moartea misterioasă a bătrânului N. Sferdinski al cărui cadavru a fost găsit în apa Nicolinei.

Anchetatorii au ajuns la concluzia că Sferdinski era un maniac care toată ziua se ocupa cu pescuitul.

Stătea lângă apă ore întregi și deabia noaptea târziu revenea acasă.

Se crede că bătrânul adormise la o „ședință de pescuit" și a căzut în apă. Astfel i s'a tras moartea. REP.

Pentru bustul Lambrior
Dare de samă

Au răspuns negativ la apelul Comitetului:

1) Gimnaziul „Ștefan cel Mare din Iași" prin directorul d. Enache Pochitaru și președintele Comitetului școlar, d. profesor Triandaf.

2) Direcțiunea liceului din Galați, care, după ce a cerut o petițiune, a răspuns că nu are fonduri în buget pentru bustul Lambrior.

Mâine vom da lista sumelor ce am mai primit.

COMITETUL

Școala Normală „Vasile Lupu"
premiată la concursul „Tinerimii Române"

Tradiționalul concurs anual al societății „Tinerimea Română", a luat sfârșit.

Școlari din cele patru colțuri ai țării și-au arătat măestria condeiului, a muzicii sau a dansului național.

Ceiace ne face să scrim aceste rânduri, este figura frumoasă ce au făcut-o la concurs elevii școlii normale de băeți „Vasile Lupu" din orașul nostru, cari au reprezentat cu mândrie Iașul, dovedind încodată, că școala Normală „Vasile Lupu" este cea mai bună din țară.

Școala normală a concurat la dansuri naționale cu un grup de elevi, sub conducerea d-lui Corneliu Gheorghiu subdirectorul școlii și profesorul de educație fizică, căruia în mare parte îi revine meritul frumoasei reușite.

Trebue de remarcat întreacăt, că și anul trecut, premiul la dansuri naționale, a revenit tot școlii normale de băeți din bătrânul nostru oraș cultural.

Este încă o dovadă, că Iașul tradițiilor culturale, izvor din care metropola țării—Bucureștiul—a pompat și pompează mereu factorii mai importanți în viața noastră de stat, stă încă și merită să stea în frunte.

Pentru a încheia aceste rânduri, trebue să remarcăm că, plecarea la concurs a elevilor sus zisei școli nu s'ar fi putut face, fără contribuția materială a d-lui prefect Th. Zipa, care a acordat o sumă de bani pentru deplasare, în urma intervențiilor d-lui Valeriu Buțureanu, directorul școlii.

Iată acum și lista „dansatorilor", care au atras admirația miilor de spectatori dela O. N. E. F. când au executat dansurile precum și când au defilat în fața marelui Voevod Mihai:

Cadinoiu M, Scutaru St. Alexa N, Gheorghiu Ch, Anton I, Habet D, Lăzărescu C, Corduneanu M, Vomișescu V, Rețeanu N, Stescu, Nedelcu Șt.

La 21 Mai se va face distribuirea oficială a premiilor la București, de unde premiații la toate probele vor face o excursie în munții Apuseni.

Petre P. Osuhovschi

Dela Soc. Veteranilor

In urma intervenției Societății Veteranilor, s'a primit de la ministerul Apărărei Naționale o adresă prin care se aduce la cunoștință că cei cari au luat parte în războiul 1913 și 1916-18 și nu au primit brevetele și medaliile „Crucea Comemorativă și „Victoria", pot face cereri la minister pentru a li se conferi aceste medalii.

Pentru lămuriri cei interesați se pot adresa la sediul Soc. Veteranilor str. Ștefan cel Mare (în curtea Băncii Românești) unde vor primi orice informații în mod cu totul gratuit.

x Contra durerilor musculare, articulare, sciatice de natură reumatică sau gutoasă, întrebuințați Frantzbrandwein Mentoformic Dr. Ratianu aprobat de Consiliul sanitar Superior. Alină durerile redând buna dispoziție. Depozit Farmacia Dr. Ratianu Iași, Cuza Vodă 48.

Poşete fine
modele noi au sosit la mag.
Mag. Favorit
STR. CUZA VODA No. 62

Ultimele pregătiri şi tratative

pentru schimbarea conducerii la Camera de Comerţ

Se pare că-i... grea despărţirea de d. Iancu Zipa a membrilor actualei comisii interimare a Camerei de comerţ.

Subliniem acesta, bazaţi pe faptul că, începând cu a treia zi de Paşti, regulat au loc banchete, la care se schimbă.. felicitări şi regrete.

S'au reunit colaboratorii d-lui Zipa, acasă la preşedinte, la d. Ghiuca, la doamna Cerkez, la d. Löbel şi acum vre-o 2 zile la locuinţa unui mare industriaş, fruntaş liberal din vechea gardă.

Interesant este amănuntul că, la unele din acele ospeţe, a participat şi d. prof. I. Botez, succesorul.. garantat, al d-lui I. Zipa.

Un iniţiat ne spune că la mesele în cauză, s'au trasfori şi s'au pus la cale felurite angajamente.

Deşi ceasul schimbării conducerii camerei de comerţ se apropie, încă nu se ştie precis *cu cine vine d. I. Botez şi mai ales cine rămîn din actualii membri ai comisiei interimare.*

Cert este însă că cel mai târziu Duminică 19 crt. instalarea noului conducere se va produce.

•

Lichidarea stărei de dubiu pe care am pomenit-o mai sus, se va face Miercuri la Bucureşti.

Mercuri, d-nii Zipa şi Botez iau contact cu d. ministru Victor Iamandi.

Şi lucrurile se vor aranja!...

ŞBILŢ

Micul Paris
IAŞI Str. Cuza Vodă 50
BĂLŢI Str. Regele Ferdinand 213
Primeşte comenzi de: corsete, maillot-uri, sutiene, portjartiere, centuri medicale etc.
Execuţie ireproşabilă

Intrunire politică

Duminică 12 Maiu orele 11 dimineaţa a avut loc la sediul sectorului Podu-Roş-Socola, o populată întrunire sub preşedinţia d-lui dr. C. Bulău, la care au luat parte circa 200 de cetăţeni, iar din partea organizaţiei Centrale dl. avocat Alfons Herovanu preşedinte de onoare al sectorului. După ce a făcut o dare de seamă a activităţii şi s'a procedat la realegerea comitetului, dl. dr. C. Bulău a îndemnat pe cei prezenţi la luptă pentru izbânda partidului Naţional-Ţărănesc. A luat apoi cuvântul dl. av. Alfons Herovanu care a lăudat activitatea sectorului. La urmă, adunarea a făcut o caldă manifestaţiune pentru d. prof. N. Costăchescu.

x **Dinţi albi** şi sănătoşi şi gură parfumată se obţine întrebuinţând *Pasta, Pratul şi Apa de gură Odomenthol* care împiedică caria dentară, distruge microbii vătămători dând dinţilor splendoarea cuvenită. Depozit Farmacia Dr. Ratianu Cuza Vodă 48. Marcă depusă.

Dela Soc. Colonia Şcolară „Spiru Haret"

Comitetul Soc. Colonia Şcolară „Spiru C. Haret" din Iaşi, aduce vii mulţumiri tuturor binevoitorilor ieşeni ce au contribuit la reuşita morală şi materială a Ceaiului dat în folosul societăţii, în ziua de 30 Martie a. c. la Cercul militar din localitete. S'a realizat un *beneficiu de 24.175 lei.*

Asemenea mulţumeşte călduros tuturor d-nelor şi d-lor directori de şcoli secundare şi primare pentru concursul dat la vânzarea mărţişoarelor de unde s'a realizat un *beneficiu de 4 250 lei.*

Cu această ocazie anunţăm matineul din ziua de 20 Mai a. c. ora 3 p. m. cu piesa: „Omul fără identitate" oferit de mărinimoşii artişti în frunte cu mult înţelegătorul director al Teatrului Naţional local—D. Emil Serghie.—Biletele cumpărate, cu data de 5 Aprilie a. c. sunt valabile; şi se mai găsesc de vânzare la d. V. Niculiu, Cercul didactic între orele 5—7 seara, în fiecare zi.

Cunoscut fiind, că prin aceasta se contribuie la salvarea sănătăţii atâtor copii lipsiţi, Comitetul Soc. apelează călduros şi stăruitor la sufletul bun şi caritabil al cetăţeanului ieşan, şi roagă frumos pe toată lumea ieşană să se înscrie ca societari şi donatori ai acestei societăţi de binefacere. Cotizaţia anuală fiind benevolă dela 40 lei în sus.

Sediul soc. este la şcoala primară de băeţi No. 9. „Mihail Kogălniceanu" str. Lascar Catargi Iaşi.

O ZI DE sărbătoare
LA 15 ALE FIECĂREI LUNI!
15 ZI DE SCADENŢE, zi de termene la chirie, dată însemnată, la jumătatea lunei,
a devenit acum zi de sărbătoare, graţie Loteriei de Stat care se trage la 15 ale fiecărei luni. De pretutindeni au răsărit milionarii făcuţi de Loteria de Stat. Nenumăraţi oameni sunt fericiţi, prin jocul la Loterie şi nici unul nu se poate plânge că ar fi pierdut ceva. Pentrucă această este caracteristica jocului la Loteria românească: cheltuelile nu se simt, dar câştigurile sunt şi multe şi mari. Cine nu-şi reinoieşte lozul din vreme fuge de noroc. Sunt ultimele zile când mai puteţi reînoi lozurile şi cumpăra lozuri noui.
La 15 MAI are loc tragerea clasei a III-a. Din nou, alţi milionari şi alte câştiguri mari. Nu fugiţi din calea norocului, acum, în ajunul marei tragerii dela 15 Iunie, când se vor distribui în 6 ceasuri 200 milioane!
LOTERIA DE STAT

O nouă mişcare a preoţimii

în chestia salarizării

O adunare la Iaşi — Apel la Rege

In rândurile preoţimei s'a pornit o nouă frământare.

Lupta care dusă în un timp pentru ca legea salarizării clerului să nu intre în vigoare, n'a avut rezultatul dorit.

De unde la început se dăduseră promisiuni din partea membrilor guvernului, că legea nu va fi aplicată,—acum preoţimea se trezeşte că legea clerului a intrat în fiinţă.

•

Dealtfel nici până acum clerul n'a primit salariile pe luna Aprilie. Şi apoi, aşa cum se proectează a se da, sânt ştirbite simţitor. Din salarul unui preot s'a rupt circa 500-600 lei pe lună. Dar nu numai atât. S'a introdus şi fiscalitatea în biserică.

Veniturile epitrahilului sânt riguros drămuite de perceptori.

Faţă de situaţia critică în care sânt supuşi preoţii prin noua lege de salarizare, ei au hotărât să înceapă o acţiune energică de protest.

Primul gest pe care l-a făcut preoţimea prin unele părţi, a fost că a refuzat să primească salariile.

Preoţimea din Moldova va protesta energic în adunarea ce va avea loc Joi 16 Mai, la Mitropolie.

Parlamentarii moldoveni în frunte cu I. P. S. Mitropolit Nicodem, vor veni în ajutorul preoţilor.

Se va fixa o delegaţie de preoţi care va pleca la Bucureşti pentru a prezenta un memoriu M. S. Regelui şi guvernului.

Gr. Spiru

O subtilitate juridică

în chestia trimiterii în judecată a d-lui general Cihoschi

La Camera a avut loc o consfătuire în chestiunea trimiterii în judecată a d-lui gen. Cihoschi în chestiunea Skoda.

D. *Armand Călinescu a susţinut că sesizarea justiţiei s'a făcut în mod greşit şi e nulă de drept, întrucât propunerea de punere sub urmărire a d-lui gen. Cihoschi n'a întrunit majoritatea de două treimi. Majoritatea cerută de lege era de 215 voturi. Or propunerea a obţinut numai 132 voturi.*

Chestiunea aceasta va fi ridicată în faţa Curţii de Casaţie.

Informaţiuni

x *D. profesor Minea a terminat în manuscris istoricul Universităţii din Iaşi.*

Distinsul profesor revizuieşte acum manuscrisul şi la 1 August va începe tipărirea. Istoricul va forma un volum de 1000 pagini şi va cuprinde un material bogat şi interesant.

x **Spectacolul „Intimităţi".**—Vineri 17 crt. se joacă la Teatrul Naţional superba comedie modernă *„Intimităţi"* de Noel Covard.

Rolele prime sunt susţinute de George Vraca, Maria Antonova, Francesca şi vechea noastră cunoştinţă d. *Aurel Ion Matean.*

Ultimele locuri la „Braşcu".

x In zilele de 19—20 Mai va avea loc la Bucureşti congresul general al asociaţiei avocaţilor creştini din România.

Din Iaşi va pleca o numeroasă delegaţie de avocaţi.

x Poliţia a înaintat parchetului pe d-nii caporal Neculae Pepizeanu, fruntaşul Gh. Prisacaru, C. Vasiliu din Rădăuţi-Bucovina şi P. Pavel, autorii spargerii dela Cercul de recrutare din Iaşi.

x D. Răutu, şeful organizaţiei liberale din Botoşani, a fost ieri în localitate, în interese familiare.

x Gulere „ETERNA" toate formele moderne au sosit la magazinul „FAVORIT".

x **Intre mamă şi fiu.**—D-na Maria Zainescu din str. Pantelimon, a depus la poliţie o reclamaţie impresionantă.

D-sa arată că ar fi maltratată de fiul ei Victor lucrător la c. f. r.

El o ţinuse până acum la dânsul, însă de curând nu mai vrea s'o lase în casă şi pentruca s'o facă să plece, o maltratează.

Poliţia a dispus cercetarea cazului.

x D. dr. Al. Comaniţă din Piatra-Neamţ a acţionat în judecată ministerul muncii, pentru că i-a desfiinţat postul de medic consultant la Casa asigurărilor sociale din acel oraş, post ce-l deţine de mai mulţi ani.

x Parchetul a făcut apel la Camera de punere sub acuzare contra eliberării fostului agent fiscal Gh. Vintea, care a încercat să-şi asasineze soţia pe str. Gării.

x In faţa d-lui jude Gatoschi, d. arhitect C. Negruţi a depus jurământul ca expert, pentru a stabili cauzele prăbuşirii dela imobilul Schwartz din str. Ştefan cel Mare şi a constata daunele.

x Editura Ig. Hertz din Bucureşti a reclamat pentru abuz de încredere pe d. Aron Moscovici din str. Anast. Panu.

Aceasta a primit spre vânzare diferite publicaţii din partea editurei şi n'ar fi acoperit conturile.

x Azi Marţi 14 Mai, ora 8,30 seara, are loc la sediul Asociaţiei Funcţionarilor particulari (fostă de bancă) din str. Gându, o şedinţă de breaslă cu ordinea zilei:

„Rostul transformărei noastre". Venirea membrilor este obligatorie.

Comitetul invită a lua parte, toţi funcţionarii particulari.

x Ministerul sănătăţii a cerut primarului ca municipiul Iaşi să îngrijească de chiria pentru diferitele dispensare deoarece ministerul nu dispune de mijloace.

Floraria „DOMNIŢA RUXANDA"
STR. LĂPUŞNEANU 12
vinde RĂŞADURI pentru toate sezoanele, cu preţurile cele mai eftine; din GRĂDINA PROPRIE, varietăţi alese, precum şi TRANDAFIRI INALŢI.

Un savant francez

conferenţiază la Iaşi

Decanul Facultăţii de Drept din Paris Dl. Edgard Allix, profesor de finanţe, unul dintre profesorii cei mai cu autoritate din facultatea juridică franceză, al cărui cuvânt în specialitatea d-sale este în totdeauna solicitat, soseşte azi Marţi 14 Mai în Iaşi, spre a conferenţia sub auspiciile facultăţi de drept din Iaşi, al cărei invitat este.

D-sa va face două conferinţe: în zilele:

14 Mai 1935, orele 5 p. m. în Aula Universităţii tratând despre; „La politique monétaire de la France depuis 1914".

15 Mai 1935, orele 10 dimineaţă în amfiteatrul facultăţii de drept, tratând despre: „Histoire des finances françaises depuis 1914".

Dat fiind marea personalitate a conferenţiarului şi interesul pe care-l prezintă subiectele anunţate, facultatea de drept îşi face o mare plăcere de a invita tvată lumea intelectuală a Iaşului, să participe în număr cât mai mare la aceste conferinţe.

Reducerea pe calea ferată

pentru „Luna Bucureştilor"

D. Niţescu, directorul regiunii c. f. r., ne-a dat câteva amănunte, cu privire la reducerea de tarif, pentru călătoria din „Luna Bucureştilor".

Reducerea de 75 la sută, se acordă numai călătorilor care pleacă Sâmbătă seara şi se înapoiază Luni seara.

Vizitatorii care vor să rămână mai mult, plăteşc un adaos, care face ca această călătorie să egaleze o reducere de 50 la sută.

Deci în tot cazul reducerea e de 50 la sută.

In ceea ce priveşte carnetul de 40 lei ce se desface în gara de Nord, d. Niţescu nu ne poate da precizări. Totuşi directorul regiunii c. f. r. socoteşte ca facultativă cumpărarea a celui carnet.

DAN

Preot C. Matasă: „PALATUL CNEJILOR"

Bun cunoscător al locurilor pitoreşti şi interesante din ţinutul Neamţului, părintele Matasă dela Piatra, s'a hotărât să le înfăţişeze şi celor cari n'au posibilitatea să cunoască toate frumuseţile plaiurilor româneşti. Dar în felul cum se prezintă, cartea de faţă este şi o foarte reuşită operă de propagandă printre vilegiaturiştii noştri, cari după cum spune autorul, „cunosc mai bine Alpii şi lacurile italiene, decât delta Dunării sau frumoşii noştri munţi".

Este o carte scrisă cu măestrie, în care poezia naturii se împleteşte minunat cu mireazma lucrurilor moarte ale trecutului. Insă o operă atât de documentată, nu se poate să nu intereseze şi pe istorici şi arheologi.

„Palatul Cnejilor", ca orice operă de valoare, poate fi judecată din mai multe puncte de vedere. Noi reţinem diversitatea atrăgătoare a povestirii şi descrierii, redată într'un stil expresiv şi luminos ca un cor de îngeri în strana unei mânăstiri din Neamţ.

Victor Măgură

Un comunicat

al Soc. studenţilor agronomi

Primim:

Domnule Director

Referitor la articolul publicat în ziarul „Opinia" cu data de 21 | IV | 1935 intitulat „In jurul congresului stud. Agronomi" prin care se contestă, de către un grup de studenţi, hotărârile luate de congres cu privire la „numerus clausus" şi „numerus nulus", votat în moţiune în ziua de 17 Aprilie, vă rugăm a publica următoarele:

Soc. Studenţilor ingineri agronomi, Ion Ionescu dela Brad vestejeşte acţiunea acestui improvizat grup de studenţi al căror interes este să provoace dezordinea şi să semene ura, provenite din influenţa unor interese pur personale, departe de interesele generale ale studenţimii.

In mai multe rânduri au încercat şi suntem siguri că vor mai încerca, dar zadarnic, să răsvrătească cu ideile lor —bine cunoscute de noi— tineretul studenţesc. Dar se vor lovi de stânca de granit, care îi va isbi năprasnic dacă interese mai superioare vor dicta aceasta.

COMITETUL
Soc. „Ion Ionescu dela Brad"
al stud. ing. Agronomi

Citiţi zilnic Opinia

Primul match de foot-ball

cu o echipă din Rusia

Chişinău 14.—D. Pavel Crihan, preşedintele Federaţiei sportive din Basarabia, a primit eri o telegramă dela Federaţia sportivă din Odessa, prin care e rugat să comunice condiţiunile şi data când echipa rusă, urmează să plece, în vederea unui match de foot-ball.

D. Crihan a răspuns imediat.

Domnul Arhitect Klepper ne roagă a insera următoarele:

In vara anului 1932, construind în str. Toma Cozma o casă dublă cu etaj conform contractului încheiat cu D-l Magistrat C. Simionescu (Preşedinte la Curtea de Apel Braşov) şi cu D-ra Dr. Elena Simionescu, am terminat şi predat construcţia la termenul hotărât, în Octombrie 1932, rămânând de plată un rest de 50.000 lei, pe care, proprietarii trebuiau să mi-l achite după 6 luni, adică în Aprilie 1933. In loc de a plăti suma datorată, D-nii Simionescu m'au dat în judecată, invocind diferite pretexte. Tribunalul Iaşi Secţia III-a, a ordonat trei expertize, ultimele două fiind făcute de către Domnii: Viacelli şi Horia Creangă, reputaţi şi distinşi arhitecţi din Capitală, care au constatat construcţia lucrată conform convenţiei şi în cele mai bune condiţiuni.

Pe baza acestor expertize şi a celorlalte probe, Tribunalul a condamnat pe D-nii Simionescu la plata restului de preţ ce mi se mai cuvenea, cu procente legale dela Aprilie 1933, când suma trebuia achitată conform convenţiei, o sebit daune materiale şi morale, pentru acuzaţiunile nedrepte ce mi-au adus prin acţiunea intentată, acuzaţiuni de care anumite persoane interesate au făcut uz pentru a mă discredita.

Totalul condamnaţiunei se ridica la 110.000 lei şi D-nii Simionescu au intervenit la mine pnntru împăcare, ceiace am acceptat, pentru a curma un litigiu nascut independent de voinţa mea.

Am consimţit a renunţa la o parte din condamnaţiunea Tribunalului, primind 76.000 lei şi dosarul a fost închis.

NOVAL
SUPRIMĂ DUREREA

Reuniunea Femeilor Române din Iaşi

PUBLICAŢIUNE

In ziua de 16 Mai 1935 ora 10 dim. se va ţinea licitaţie în cancelaria şcolii profesionale de fete Elena Gh. Mârzescu din Iaşi str. Negruţi No. 1, pentru vânzarea materialelor vechi rezultate din prefacerea localului şcolii şi anume; cărămidă, lemnărie, grinzi, scinduri, uşi, ferești, tablă veche, lavoare precum şi alte materiale. Vânzarea se face în total cu oferte închise.

Materialele trebue să fie achitate şi ridicate în termen de cinci zile. Ofertanţii vor depune o garanţie de 10% din preţul ofertei, care nu se va elibera decât după achitarea întregului preţ şi ridicarea materialelor. Materialele clasate, vor putea fi văzute între până la 16 Mai.

PUBLICAŢIUNE

Şcoala Normală de fete „Mihail Sturdza" din Iaşi strada Toma Cozma No. 3 aduce la cunoştinţa celor interesaţi că va ţine licitaţie publică în ziua de 3 Iunie 1935 ora 9½ a. m. în cancelaria şcolii pt. procurare de pâine, carne, coloniale, lăptărie, brânzeturi, fructe, rechizite de cancelarie, materiale de întreţinere şi diferite pentru gospodărie necesare acestei şcoli pe un an.

Caetul de sarcini şi ori ce informaţiuni se pot obţine de la cancelaria şcolii în orele de birou.

Comitetul

DE INCHIRIAT 2 camere, bucătărie, bae instalată, str. Lăpuşneanu No. 6. A se adresa Banca Emanoil Marcovici, str. Ştefan cel Mare 15.

DE INCHIRIAT două apartamente renovate compuse din câte două camere, vitraj, bucătărie, apă, closet. A se adresa Sărărie 113.

DE VANZARE în str. Stejar 20, una casă compusă din două odăi, antret, bucătărie, Adresa: F. Fairing str. Eternitate 24.

Atelier special
— de —
Croitorie de damă
Str. Lozonschi 8 (parter)

Doctor
Margareta Cordescu
specialistă în
Boli de femei, naşteri şi operaţiuni obstetricale
S'A MUTAT şi consultă zilnic între orele 1—3 p. m. şi 6—8
Str. I. G. Duca (Muzelor) 32

DOCTOR
Corneliu Stoian
Genito-urinare, sifilis, venerice
Consultaţii 4—7
strada I. C. Brătianu 58

CABINET MEDICAL **Dr. LEVY**
Str. Cuza Vodă No. 13
BOLI INTERNE
(Boli de inimă şi de plămâni)
Vindecă prin Raze ultra-violete şi infra-roşii, Diathermie Curenţi electrici şi Ionizări medicamentoase.
Tratamentul radical al *IMPOTENŢEI*
şi bolilor sexuale prin electricitate.
Consult. şi tratamente 9—12 şi 3—8

Dr. M. Segal
Fost asistent la clinicile Prof. Dr. Grossmann şi Dr. Halle din Berlin
Boli şi Operaţiuni de Nas, Gât şi Urechi
ELECTROTERAPIE
Băi de lumină pt. cap şi gât
Iaşi, Ştefan cel Mare 68 (casele Daniel)
Orele 3—6 p. m.

VIZITAŢI MAREA EXPOZIŢIE
DE
CĂRŢI ROMÂNEŞTI
DIN
LOCALUL LIBRARIEI SOCEC
Intrarea liberă
Sunt insistent invitate şi şcolile din oraş
Pentru „Săptămâna Cărţii" 12-20 Mai
Libraria SOCEC oferă 20% rabat

ULTIMA ORĂ

Consternarea produsă de moartea mareşalului Pilsudschi

„Apăraţi Polonia“ ! -- au fost ultimele cuvinte ale ilustrului defunct

Moscova 14.— Pe peronul gării din Moscovà, d. Laval ministrul francez de externe, a aflat despre moartea mareşalului Pilsudschi.

Foarte afectat, d. Laval a discutat îndelung cu d. Litvinov, despre diferitele aspecte şi consecinţe ale acestui deces de o însemnătate gravă pentru politica europeană.

In cripta regilor

Varşovia 14.— „Kurrier Poranny“ scrie că mareşalul Pilsudăki şi-a exprimat ultima dorinţă către soţia sa, care veghea la căpătâiul muribundului.

Mareşalul a rugat ca creerul să fie pus la dispoziţia Universităţii din Varşovia, iar inima să-i fie îngropată la Vilna, în mormântul mamei sale.

*

Guvernul a hotărât ca corpul Mareşalului să fie înmormântat la Krakovia, oraşul de unde, în 1914, Pilsudski a pornit cu legiunile sale în lupta pentru eliberarea patriei.

Corpul defunctului, pus într'un sicriu de sticlă, va fi înmormântat în catacomba citadelei Wavel din Krakovia, lângă sicriile regilor Iageloni.

„Apăraţi Polonia !“

Inainte de a muri, Pilsudski a chemat pe şefii armatei, le-a dat îndrumări şi şi-a luat rămasbun de la dânşii. Ultimele cuvinte pe care le-a pronunţat, au fost :

— „Apăraţi Polonia, ca lumina ochilor voştri“ !

Participarea României la funeralii

Bucureşti 14.—La funeraliile mareşalului Pilsudski, M. S. Regele Carol va fi reprezentat de o delegaţiune de ofiţeri, în frunte cu mareşalul Zrezan sau generalul Samsonovici.

Deasemenea va participa o companie din Reg. 16 inf. Fălticeni, — regiment care poartă numele ilustrului defunct.

Doliul Iaşului

Societatea „Amicii Poloniei“ din Iaşi a expediat următoarele telegrame de condoleanţe cu ocazia morţii Mareşalului Pilsudski :

Excelenţei Sale
Contelui Szembeck
Subsecretar de Stat la Ministerul de Externe Varşovia

„Societatea „Amicii poloniei“ din Iaşi vă roagă să binevoiţi, în calitate de Preşedinte de Onoare a Societăţii noastre, a exprima guvernului adânci regrete pentru moartea ilustrului patriot Mareşal Pilsudski.

Preşedintele Societăţii
profesor Universitar
Ion Atanasiu

Excelenţei Sale
Arciszewski
Ministrul Poloniei
Bucureşti

Societatea „Amicii poloniei“ din Iaşi, profund afectată de moartea ilustrului bărbat de stat Mareşalul Pilsudski, preţiosul amic al ţării noastre, ia parte la doliul naţional al Poloniei şi vă exprimă adânci şi sincere regrete.

Preşedintele Societăţii
Profesor Universitar
ATANASIU

Consiliul eparhiei

Şedinţa dela Mitropolie

Eri după amează a avut loc la Mitropolie, şedinţa consiliului plenar al eparhiei sub preşedinţia I. P. S. Mitropolit Nicodem.

Consiliul a ratificat numirile de preoţi făcute în parohiile Rădăşeni-Baia, Vânători II-Neamţ şi Gura-Baia.

Părintele V. Mihailescu, consilier referent al secţiei economice, a citit referatul secţiei cu privire la vânzări şi schimburi de terenuri.

Consiliul a fixat şedinţa adunării eparhiale pentru ziua de 21 Mai.

La urmă s'a hotărât ca congresul misionar de anul acesta să se ţină la Iaşi.

*

In cursul dimineţii de azi consiliul s'a întrunit din nou, făcând numiri şi transferări de preoţi în cuprinsul eparhiei.

Sângeroasa luptă între jandarmi şi o bandă de ţigani

pe şoseaua Podul Iloaiei-Hârlău

Ţiganii au atacat o patrulă. — Un mort şi mai mulţi răniţi

Botoşani 14.—Legiunea de jandarmi din localitate a fost înştiinţată despre o sângeroasă luptă între o bandă de ţigani şi o patrulă de jandarmi pe şoseaua Hârlău-Podul Iloaei. Iată cum s'au petrecut faptele :

O patrulă de jandarmi din legiunea Iaşi făcea patrulare călare pe şoseaua Podul Iloaei Hârlău. La un moment dat şi-a făcut apariţia o bandă formată din vre-o 10 ţigani, cari au atacat pe jandarmi, căutând să-i dezarmeze şi să le ieie caii. S'a încins o luptă între ambele tabere.

Ţiganii văzând că sunt ameninţaţi a fi capturaţi de jandarmi, au luat-o la fugă în direcţia oraşului Hârlău. Patrula s'a luat însă după ei, trăgând focuri de armă. Ţiganii, favorizaţi de întunericul nopţii, au reuşit să dispară.

Eri, legiunea de jandarmi din localitate a fost informată telefonic că un ţigan din banda atacantă a fost descoperit mort lângă Hârlău. S'a stabilit că ţiganul a fost rănit în urmărire de jandarmi şi din cauza unei mari pierderi de sânge, a sucombat. Se pare că mai sunt răniţi.

S'au format potere, cari au plecat în urmărirea bandei.

S. G. SERGIU

Dl. Laval va face o vizită la Berlin?

Londra 14. — „Daily Telegraph“ află de la corespondentul din Moscova că e posibil ca, la înapoerea din Rusia, d. Laval să facă o vizită la Berlin şi să ia contact cu d. Hitler.

*

Paris 14. — Ziarele află din Berlin că Führerul Hitler a convocat Reichstagul pe ziua de 18 Mai, spre a cere aprobarea pentru decretarea serviciului militar obligator.

Cu acest prilej, d. Hitler va anunţa şi noui măsuri de înarmare.

Funcţionarul Haulică a fost găsit

dar a reuşit din nou să dispară

După cum se ştie, autorităţile — în urma cererii familiei — au luat măsuri pentru prinderea funcţionarului ceferist N. Haulică, care a dispărut de aproape două luni.

Eri poliţia l-a prins în staţia Moşi.

In timp ce aştepta trenul spre a-l transporta la Iaşi, Haulică profitând de un moment de neatenţie a escortei a dispărut.

S'au dat alte circulări în toată ţara pentru prinderea funcţionarului Haulică.

Aseară la teatrul Naţional

Şezătoarea cărţii

In cadrul săptămânii cărţii, a avut loc aseară o şezătoare la teatrul Naţional.

A asistat un public numeros Marele nostru poet G. Topârceanu, primit cu vii aplauze, a ţinut o delicioasă causerie spirituală despre scriitori, cărţi şi public.

Apoi, au citit din operele lor, d-nii Sandu Teleajen, Adrian Pascu, C. Argeşanu, Titus Hotnog şi Ştefan Ciobotăraşu.

A urmat un program muzical. S'au produs d-nii profesori: N. Teodorescu la violoncel şi Antonin Ciolan la pian.

La urmă, artiştii teatrului Naţional au interpretat schiţele „Justiţie“ şi „C. F. R.“ de I. L. Caragiale.

Publicul a aplaudat sincer pe interpreţi.

In pauze a cântat muzica reg. 13, executând câteva bucăţi reuşite.

Festivalul de astăzi

Cu tot timpul neprielnic, festivităţile în cadrul „Săptămânii Cărţii“ se succed, potrivit programului.

Astfel, azi dimineaţă, a avut loc la Teatrul Naţional festivalul pentru şcolărimea din judeţ. Participă mai multe sute de copii.

Trebue de relevat că iniţiativa reducerii copiilor de săteni se datoreşte d-lor prefect Zipa şi Em. Serghie, directorul teatrului.

Festivalul a început cu un frumos cuvânt al d-lui prefect Zipa. Au urmat lecturi făcute de scriitorii G. Topârceanu şi Sandu Teleajen, care au fost plăcut gustate de mii de spectatori.

„Domniţa Zăpădita“, pieseta d-lui Adrian Pascu, care s'a jucat în întregime, a fost subliniată de repetate aplauze

Fanfara şcolii Normale, a executat în pauze câteva cântece naţionale.

După spectacol copii iau masa, oferită de d. prefect Zipa, în sala de repetiţii a teatrului.

După-amează vor avea loc vizite în oraş.

x OCHELARI toate dioptriile precum şi ochelari fini de soare, găsiţi eftin la Maiman, Piaţa Unirei.

Ştiri poliţieneşti

D. Vasile Bumbaru din str. Spitalul Paşcanu nr. 10, a reclamat că în localul Sakmary din str. Arcu nr. 1 prostituatele Elena Moraru şi Lola Crăescu i-ar fi sustras din buzunar suma de 2000 lei. Banii au fost predaţi pungaşului de buzunare Max care a dispărut.

— Furturi de obiecte casnice s'au comis la d-na Aglaia Titelea din str. General Cernat 19 şi av. Mihalcea din str. Tatarăşi nr. 24.

— Concubinii Ion Ştefariuc din Şos. Păcurari nr. 36 şi Elena Prisacaru fără domiciliu stabilit, au făcut scandal şi s'au bătut în stradă.

— D. Buium Schwartz din str. Eternitate 88 a reclamat pe Victoria Parasca din str. Sf. Lazăr nr. 75 şi I. Popovici din str. Brânduşa nr. 6, că i-au făcut stricăciuni în local.

A fost condusă la comisie Elisabeta Dan din Buzău, găsită în P. Unirii şi care părea dementă. REP.

x **Dr. Brener** *specialist mamoş*, boli de femei. *Cons.* 2—8 d. m. în str. Banu.

PARDESIE ELEGANTE
un nou transport de modele Parisiene şi Vieneze au sosit la mag.
„FANTASIO“

Savantul polonez prof. Kotarbinski

Conferenţiază la Iaşi

Ni se comunică spre publicare că d-l Prof. Kotarbinski de la Universitatea din Varşovia va ţine conferinţele sale publice (intrarea liberă) după cum urmează :

Miercuri 15 Mai orele 5—6 *Sur le sujet et la méthode de la logique formelle ;*

Joi 16 Mai orele 5-6. *Sur le calcul des propositions ;*

Sâmbătă 18 Mai orele 5-6. *Sur le calcul des termes.*

Portarul de la scara mare a Universităţii (str. Carol) va îndrepta publicul înspre sala de curs care se va alege potrivit cu afluenţa.

Duminică 19 Mai orele 11-12 a. m. Dl. Kotarbinski va ţine o conferinţă de adio în Aula Universităţii sub auspiciile Societăţii „Minerva“ (intrarea liberă) cu subiectul : *Sur l'attitude réaliste.*

Mai suntem informaţi că Dl. Prof. Kotarbinski soseşte în Iaşi Mercuri dim. cu trenul de Bucureşti, şi că pleacă la Cernăuţi în aceiaşi ora 13.55

Ştiri politice

Bucureşti 14. — Miniştrii Inţelegerii bolcanice au plecat aseară. A mai rămas numai d. Maximos, care va pleca astăzi.

*

D. Paul Boncour a plecat în excursie în Deltă, de unde se îmbolnăvă în Franţa.

*

D. Titulescu va ţine o conferinţă la Paris, în seara de 12 Iunie.

*

D. mareşal Averescu soseşte în Bucureşti la 25 Mai. A doua zi va participa la un banchet politic, împreună cu d. Gh. Brătianu. Apoi vor începe întrunirile în ţară.

*

A sosit în Bucureşti pentru a ţine conferinţe, ducesa de Clermont Touerre, cunoscută scriitoare, sub pseudonimul Elisabeta Gramont.

Organizarea mişcării vaidiste

Intrevedere Vaida—Goga

Bucureşti 14. — Dl. Al. Vaida a continuat şi ieri consfătuirile cu şefii de organizaţii.

Apoi fruntaşul ardelean a primit diferite delegaţiuni ale asociaţiilor naţionaliste : foştii conducători ai Societăţilor studenţeşti, avocaţii creştini, ingineri, profesori, meseriaşi şi un grup de foşti lupişti.

Toate aceste asociaţii au aderat la „Frontul Românesc“,

Se va lansa un nou manifest către ţară. O comisiune a fost însărcinată cu redactarea statutelor şi programului.

Aseară a avut loc o lungă întrevedere între d-nii Vaida şi Goga.

Staţiunea Meteorologică Agricolă Copou-Iaşi

Buletin Meteorologic
din 14 Maiu 1935

Temperatura aerului la 8 ore dimineaţă 10.

Temperatura minimă absolută în cursul nopţei 10

Temperatura maximă absolută a zilei precedente 26

Presiunea atmosferică la 8 ore dim. 761,5.

Direcţia vântului Nord West

Starea cerului acoperit

Apa căzută în ultimele 24 ore în cm. grosime pe metru patrat 20,2

Prevederi de timp.—Presiunea atmosferică în creştere repede ; timpul se va menţine rece şi umed cu cerul acoperit şi vânt de la Nord West.

Starea agricolă şi prevederi agricole. — Ploaea abundentă ce a căzut a adus un mare spor progresului agricol, producţia păioaselor cereale este bine asigurată, deasemeni şi sămănăturile din urmă vor răsări bine şi repede fâneţele şi păşunele se vor îmbunătăţi mult.

Şeful Staţiunei I. ŢIŢU

Puternică furtună

în jud. Botoşani

Victime omeneşti.- Semănături distruse

Botoşani 14. — Asupra judeţului nostru s'a abătut eri o puternică furtună, care a ţinut timp de aproape o oră. Furtuna era însoţită de descărcări electrice.

In com. Todireni, doi săteni au fost surprinşi de furtună pe câmp.

Un trăznet a lovit căruţa în care se adăposteau sătenii care au fost ucişi.

Au pierit şi mai multe vite.

In regiunea Todireni a căzut şi grindină. Parte din semănături au fost distruse. Sunt pagube mari.

Deraerea unui tren

Patru răniţi

Arad 14. — Trenul personal No. 384 a deraiat ieri la un pod. Un vagon de cl. III a căzut în apa Crişului.

Şeful de tren şi trei călători sânt răniţi grav.

Informaţiuni

x Joi 16 Mai ora 6 p. m. va avea loc *la biserica Sf. Ilie* a opta conferinţă religioasă-pedagogică. Va vorbi *D-l Stef. Bârsănescu*, profesor universitar, despre *„Disciplina sufletească“*. Corul bisericei Sf. Spiridon va executa frumoase bucăţi bisericeşti corale. Creştinii *care au copii* ca şi cei ce se interesează de noua generaţie sunt rugaţi a lua negreşit parte la această conferinţă.

x In grădina palatului asigurărilor sociale, se va aşeza bustul regretatului Pancă, fost preşedinte de corporaţii.

Alături de d. Vasile Arseni, regretatul Pancu a muncit pentru realizarea palatului muncii din strada Banu.

x **Concertul Ioseph Kahane.** In sala „Trianon“ a avut loc Duminică dimineaţă concertul tenorului Ioseph Kahane. Cântăreţul ieşan a obţinut un succes sincer. Sala era tixită de public şi multă lume n'a mai putut obţine bilete.

Tenorul Kahane a executat un program variat şi, la aplauzele publicului, a bisat cu câteva cântece şi a acordat un supliment la sfârşit.

Asupra acestui concert vom reveni cu o cronică specială.

x **Efectele ploaei.** — In urma ploii torenţiale de ieri, în strada Lascar Catargiu, în dreptul casei cu No. 24, s'a surpat o porţiune de stradă.

Despre acest fapt a fost înştiinţată şi primăria, care va lua măsuri.

x **Librăria Socec a înfiinţat o secţiune cu articole de sport. Ieşenii sportivi au deci ocaziunea să cumpere tot ce le trebue cu preţuri eftine.**

x *Societatea „Amicii Poloniei“* din Iaşi, roagă pe D-nii Membrii din Comitet şi D-nii Membrii ai Societăţii, de a lua parte la primirea în gara Iaşi a Savantului polon D-l profesor univ. de Filozofie Dr. Tadeusz Kotarbinski, care va sosi la Iaşi în ziua de 15 Maiu crt., ora 7 48 dimineaţa cu acceleratul de Bucureşti.

Această înştiinţare ţine loc de orice invitaţii.

x **O fetiţă opărită.**— O gravă nenorocire s'a întâmplat aseară în com. Corneşti din judeţul nostru.

Femeia Maria Gherasim din acea comună, scoţând de pe plită o oală cu lapte clocotit, şi-a opărit din greşală fetiţa anume Ioana, în etate de 2 ani.

Fetiţa s'a ales cu grave arsuri şi după câteva ore de chinuri, a încetat din viaţă.

x Duminică după amiază a avut şedinţa societăţii „Iubirea de oameni“, sub preşedinţia dlor Reinhorn şi Şaraga.

S'a hotărât tipărirea a 50.000 de cărămizi, la cinci lei bucata pentru clădirea unei policlinici a societăţii.

Se va face un apel la populaţie pentru sprijinirea acestei opere.

x Se face cunoscut că înmormântarea defunctului *Nicolae State* va avea loc mâine Miercuri 15 Mai ora 3 d. a. Cortegiul funebru va porni de la Biserica din Băiceni.

Agitaţiile universitare din Bucureşti

Bucureşti 14.—In urma incidentelor repetate, Facultatea de Medicină s'a închis până la 1 Iunie, cu pierderea examenelor din sesiunea Iunie.

Dacă la redeschidere, incidentele se vor repeta, Facultatea va fi închisă definitiv, cu pierderea examenelor pe anul întreg.

La Facultatea de Drept studenţii au declarat grevă pentru că nu li s'a acordat o sesiune specială de examene.

x Ciorapi ADY cu LEI 85 perechea vinde numai magazinul „FAVORIT“ str. Cuza Vodă 62.

Dr. D. Hornştein
Medic de Spital
Specializat la Viena
(clinicele profesorilor Neumann şi Hayek)
în boli şi operaţiuni de nas, gât şi urechi
Iaşi, str. Gh. Mârzescu 4 colţ cu str. Brătianu
Cons. 3—6
Telefon 357

DOCTOR
A. Dascăl
Boli interne
Venerice şi Sifilis
Tratamentul blenoragiei la barbaţi şi femei.
Diathermie urologică şi generală.
Consultaţii şi tratamente 7½—10 a. m. şi 2—9 seara.
Duminica 9—12 a. m.
Iaşi, str. Cuza Vodă 42
vis a vis de Camera de Comerţ

DOCTOR
I. SCHWARTZMAN
Fost asistent al clinicei din Paris
Boli inerne şi de copii specializat în boli de inimă plămâni şi rinichi.
Diagnosticul afecţiunilot de inimă cu aparatul Electrocardiograf.
Tratamentul tuberculozei pulmonare cu pneumothorax artificial
Tratamente radicale pentru varice, eczemeşi ulcer varicos
Consultă între 4—7
Str. Căpitan Păun 10. Telefon 11

Dr. GANCEVICI
consultă
BOLI DE PIEPT
str. Lăpuşneanu No. 19
între orele 1—4 p. m.

Doctor in medicină
SOLO SCHREIFEL
BOLI INTERNE, PIELE,
Venerice, syfilis
Raze Ultra Violete
Diatermie
consultaţii şi tratamente zilnice între
7—10 dim. şi 2—9 seara
Duminica între 8—1 dim.
Str. Anastasie Panu 70
(vis-a-vis de Palatul Administrativ)

Doctor
Alexandru Lambescu
medic secundar în clinica II-a chirurgicală Spitalul Sf. Spiridon
consultă pentru
Boale chirurgicale, naşteri şi boale de femei
zilnic între 1—3 şi 7—8 p. m. la
Bulevardul Ferdinand 8
(deasupra farmaciei Krofte)

Citiţi zilnic Opinia

AZI la ROXY
Cele mai vesele filme din stagiune
INIMA DE HUSAR
cu Fritz Schultz, Ida Wust, Schletow, Heideman etc.
Al 2-lea film
Alteţa Sa Ordonă
cu Willy Fritsch, Käthe de Nagy, Paul Horbiger etc.

CUMPĂR
AUR
de dinţi, bijuterii vechi, cu preţuri mari şi monezi de argint
nu vindeţi nimic până ce nu încercaţi la Nr.
I. C. Brătianu 82
82

1 LEU

ANUL XXXI No. 8425

ABONAMENTE
Lei 350 . . . . . pe un an
„ 180 . . . . . „ 6 luni
„ 90 . . . . . „ 3 „
„ 1000 . . Instituții publice

ATELIERELE TIPOGRAFICE
IAȘI. — STR. LAPUȘNEANU 37

Telefoane: Redacția 391, Administrația 394, Serviciul de noapte 367

OPINIA

Ziar popular cotidian

JOI 16 MAI 1935

BONUL No. 39
SERIA 60-a
Premii Gratuite
OPINIA
DEVIZA: La seria aceasta câștigul cel mare va fi al meu.

Subtilități...

În afacerea Skoda, la Cameră se obținuse majoritatea pentru trimiterea la judecată a d-lui M. Popovici. Lipseau totuși câteva bile până la împlinirea celor două-treimi procedurale.

Datorită acestei „subtilități" parlamentare, d. Popovici n'a mai fost dat în judecată. Și domnia-sa a primit, chiar radios, asemenea fel de spălare a obrazului.

A fost deferit Casației numai d. general Cihoschi. Iată însă că, și în cazul acesta, inventivul domn Armand Călinescu a descoperit o „subtilitate" juridică.

Anume că, după scriptele Camerei din ședința respectivă, n'a fost nici contra d-lui Cihoschi majoritatea de două-treimi. Prin urmare nici d-sa nu poate fi trimis în judecată.

Scurt și lapidar. Și se cheamă că în afacerea Skoda toată lumea iese cu fața curată. Ar putea fi vinovat, cel mult... acarul Păun; însă a murit și el într'un accident, în orașul lui Nicu Metz.

Biata țară, se sufocă de atâtea „subtilități" ale politicianilor!

X.

Din toată lumea

Radio și somnul copiilor. — Câteva posturi de radio din America au primit în ultimul timp scrisori, prin care se cerea să se introducă muzică pentru copii mici. Această cerere a fost satisfăcută de două stațiuni de radio din Statele-Unite.

In fiecare seară se transmite muzică specială pentru copilași, în special cântece de leagăn. Aparatul de recepție se așează lângă pătuțul copilului, care adoarme liniștit.

In felul acesta părinții sînt scutiți să cânte ei lângă leagănul micuților.

•

Noaptea albă. — In orașul Kelling din Anglia se păstrează un obiceiu interesant. In fiecare an, la începutul lunei Mai, se organizează o așa numită „noapte albă".

In acea noapte nimeni nu trebuie să doarmă. Locuitorii petrec voioși, cântă și dansează pe străzi. Oricine poate fi trezit din somn, fără a avea dreptul să se supere.

Deobiceiu însă, oamenii nu se culcă. Toate casele sânt luminate și locuitorii așteaptă vizita grupurilor de chefliii, care distrează tot orașul în „noaptea albă".

•

Nudul și divorșul. — Am relatat că la New-York s'a introdus o cerere nostimă de divors.

Un domn a cerut desfacerea căsătoriei, pentru că nevasta s'a fotografiat în trupul gol. Bărbatul socotea un act imoral gestul soției.

Procesul a durat mai multe luni și a dat loc la desbateri interesante. In cele din urmă tribunalul a respins acțiunea de divors, stabilind astfel că fotografierea nudului nu constitue un păcat grav.

•

Banchetul pisicilor. — Lady Mary Swan, o bogătașă din Londra, este o i u b i t o a r e de pisici. Ea are 28 pisici în casă și le îngrijește cu un deosebit devotament.

Zilele trecute Lady Swan a organizat un banchet pentru mâțe. Orice persoană venia cu o pisică, primea din partea bogătașei o porție de mâncare bună și o panglică pentru mâță.

Milionara din Londra a cheltuit aproape 20.000 lei cu acest ospăț al pisicilor.

D-na Rebeca vaidistă

La București s'a alcătuit și o secție femenină a mișcării vaidiste, în care activează și d-na. Aslan (soția fruntașului valah d Garabet Aslan).

Un ziar din Capitală afirmă însă că d-na Aslan ar fi născută... Rebeca Goldenberg!

In definitiv, n'ar fi cine știe ce mirare ca d-na Rebeca să activeze în vajnicul „Front românesc".

Se știe că la Iași d Vaida a făcut un stăruitor apel la evrei, să adere la mișcarea dumisale. Prin urmare...

O mare expediție la Polul Nord

Din Moscova se anunță că un grup de exploratori ruși pregătește o nouă expediție la Polul Nord. Va fi cea mai mare expediție de până acum și se va servi de două spărgătoare de gheață, de un dirijabil și de câteva avioane.

Vapoarele vor urmări zborul aeronavei și avioanelor, intervenind la nevoie.

Expediția va rămâne mai mult timp în regiunile polare. Data plecării încă n'a fost fixată, dar după toate probabilitățile ea va avea loc la sfârșitul lui Iulie, sau la începutul lui August.

Conferință

Eruditul nostru istoriograf d. *Gh. Ghibănescu* va conferenția Sâmbătă 18 Mai, la „Casa Școalelor" (în București) dezvoltând însemnatul subiect: *Sinteza unui veac de cultură românească.*

Conferința va fi apoi publicată în Anuarul școlii normele de fete „M. Sturdza", —anuar pe care tot d. Ghibănescu îl întocmește.

Voevodul Mihai la defilare

La serbarea de zece Mai din Capitală, voevodul Mihai, împreună cu colegii de școală, a defilat în fața regelui Carol.
In clișeu: moștenitorul tronului în momentul defilării.

Speculă, scumpete și cămătărie!

Valul de scumpete, specula și totodată Camăta se deslănțuesc cu îndrăzneală și intensitate în toată țara.

Intr'un ziar din București găsim rezultate extraordinare ale unei serioase anchete pe care parchetul de Ilfov a întreprins-o împotriva a 16 cămătari din mulțimea celor cari infectează Capitala și-și pradă victimele ca la drumul mare.

D. judecător Lazaroneanu terminând ancheta, a stabilit că chipul cum erau constituite bande de cămătari și modul cum operau, este cel mai cutezător ce se poate închipui.

Dăm câteva exemple tipice:

Iancu Folkenpfluck din str. Căpitan Preotescu, fie direct, fie prin intermediul complice al unui așa zis consilier juridic ce și-l asociase, a împrumutat păgubașului — nenorocita victimă — 200 mii lei, cu dobândă de 3000 (trei mii) lei pe zi!...

Ait cămătar Athanase Menglide din str. Dragoș-Vodă No. 4, e învinuit că încolțind victima sa la o mare strâmtoare, i-a stors la un împrumut de 20.000 (Douzeci mii) lei, pe pe termen scurt, o dobândă de... 200 mii lei, cerându-i ca garanție un act de vindere a întregului mobilier și al casei în valoare de peste un milion lei — Fantastic...

Și așa mai departe... Cămătarii prinși cu complicii și cu Consilierii juridici care le fabricau acte și procedură de prădăciune.

Ancheta constată, că pentru asigurarea spoliatorilor, s'au încheiat acte de garanții savante... probabil și declarații că victimele lor sunt mulțumite !..

Și cea de a doua Capitală nu stă mai pe jos în privința speculei, valului de scumpete și cămătăriei.

In curând, vom avea și la Iași descoperiri uimitoare asupra unor savante sisteme de cămătărie și speculă, acoperite de o rară îndrăsneală și sfidare a opiniei publice și a moralei.

Vom reveni la timp.

HUG.

Polemică între medici

O expediție științifică la Berlin

Primim articolul care urmează, din partea unui medic specialist, în care este vizat direct alt medic de aceiaș specialitate. Se discută aici chestiuni de știință și de practică medicală asupra cărora e bine să se facă lumină. Și e o datorie a da curs încercărilor de precizare a adevărului.

Fiind în cauză probleme de specialitate, noi ne menținem în rolul de perfectă obiectivitate și nu ne angajăm în nici un fel.

Adversarii antrenați în discuție răspund dânșii, exclusiv, pentru fondul și forma polemicei deschise.

Iată articolul în cauză:

Nu obișnuiesc să scriu articole de polemică, cu atât mai puțin în chestiuni strict profesionale. Dac'aș face-o vre-odată, m'aș servi numai de coloanele unei publicații de specialitate.

Se întâmplă însă uneori și se va vedea mai jos că astfel se prezintă și cazul de față, ca o temă oarecare, dezbătută fie în presa cotidiană, fie în cadrul unei reviste de specialitate, să suscite, prin maniera cum e tratată, nu numai simple discuții științifice, ci pur și simplu o reacțiune legitimă din partea aceluia ce cunoaște bine materia față de acela care-o discută în scris cu destulă — curiozitate.

Intr'un asemenea caz e natural să părăsești starea de indiferență în care te complăceai.

Aș dori să nu fiu rău înțeles și să nu dau loc la supărări nejustificate. Dar, pare-se că în târgul nostru se înrădăcinează credința că pentru a trata în coloanele unei gazete o chestiune oarecare, nu se cere debitantului, care face publicistică în orele libere, nici pregătire, nici cunoaștere a materiei și ceeace e mai grav, nici elementara bună credință.

Cu alte cuvinte, ceeace mă indignează pe mine ca cetitor de gazete, nu este neapărat incompetința diletantului, care vrea neapărat să se producă prin scris. Englezul zice pe drept cuvânt: „Every body want to see his name printed". E și aceasta un fel de a-ți satisface vanitatea (eventual și nevoile de reclamă).

Revoltător este însă faptul că gazetarul improvizat subaprețiază cu totul gradul de cultură a cetitorilor, pe cari crede buni să înghită orice fel de baliverne, fără de nici un control.

E dela sine înțeles că cineva poate greși atunci când afirmă un adevăr, mai ales atunci când adevărul e din domeniul științelor și nici nu m'aș gândi să fac cuiva o culpă dintr'o asemenea greșeală. Dar dacă acela care face afirmațiuni gratuite, dă dovadă nu numai de necunoaștere, ci și de — cum să-i spunem — puțină îndrăzneală — păcătuește desigur față de publicul cititor.

Un coleg de specialitate, pe care-l cunosc numai întrucât întâmplător i-am strâns cândva mâna, și-a permis luxul să facă un voiaj de două săptămâni cu avionul prin străinătate pe linia Varșovia-Viena-Berlin (după cum am aflat din gazete). Și din înălțimea avionului cu care a zburat deasupra Berlinului. D-sa a studiat noile tratamente ce se aplică împotriva surzeniei în clinicile berlineze, grăbindu-se să ni le împărtășească în foiletonul ziarului „Ziua" de Duminică 12 Mai a. c.

Fie-mi permis mie, ca unuia care am trăit mai bine de *cincisprezece luni* nu două săptămâni inclusiv Varșovia—Viena — în două mari clinici de specialitate din Berlin (Prof. dr. Grossmann și Dr. Halle), unde am lucrat în calitate de prim asistent și care totuși nu scriu studii de specialitate în coloanele ziarelor cotidiane, să intervin — cu competența pe care mi-o dă de astă dată practica câștigată în timpul sezonului meu la Berlin precum și munca depusă zi la zi în sus numitele clinici, — și să-mi exprim cel puțin mirarea față de minunea prin care e totuși cu putință că ceeace n'am putut eu observa în atâta amar de vreme să fi fost totuși abordabil prop cacității preopinentului meu din avion.

Iată ce scrie: „Am văzut la clinicile din Berlin și Wiena moduri de tratament foarte numeroase. Cu regret trebuie să spun, că majoritatea dintr'inșii (sic!) nu prezenta mare garanție". Iar mai departe: „Cea mai bună metodă de tratament, care actualmente este introdusă în toate clinicile apusene, este tratament cu curenți de înaltă frecvență combinat cu masajul special al timpanului.

Continuare în pagina II-a

Din când în când

Actualități ieșene

Dragoste în primăvară

Primavara s'a răsturnat grea de flori peste Iașul nostru.

Perechile pândesc căderea serii pentru ca să ia cu asalt strada Carol, grădina Copou, sau Aleia Ghica Vodă (bineînțeles, când nu plouă).

— Nu, drago, la cinematograf e înăbușeală, poate nu găsim loc și...

— Dacă zici tu, atunci ne plimbăm prin grădină.

Banii au fost salvați și triumfător tânărul își ea prietena de braț, fericit că socoteala de acasă, de astădată s'a potrivit cu cea din târg. O prăjitură și tramvaiul nu costă cât două locuri la cinema, plus programul. Preocupări 1935, care chinuesc sufletul tinerilor amorezați.

Idilă la etaj

Instăriții preferă să rămână seara acasă. In centru mai ales, acesta e un obiceiu al Iașului. Totuși și aici se înregistrează victime.

In cadrul semiobscur al ferestrei, un bărbat a rămas statuie, privind vis-a-vis, unde tot la etaj, însă într'o odaie plină de lumină două fete își fac de lucru, maltratând un pian.

De dincoace, pieptul bărbatului isbucnește cu un timbru de tenor:

„Ninon, dacă ai vrea tu,
„Nu ai spune nu..."

Vis-a-vis-ul răspunde în duo de primadonă.

„Ci ai spune da-a-a!"

•

Idilă la telefon

Altă „ocupație" nocturnă a burlacilor o constitue telefonul. O învârtitură de manivelă și surpriza e gata. D-șoara răspunde și dă numărul cerut. De cele mai multe ori se nimerește ea acasă să nu fie decât doamna, fiica... sau numai fata din casă. Flirtul începe, se fac mărturisiri, se dau întâlniri pe a doua seară; unele se realizează altele nu.

— Da, alo, pe cine doriți?

— Pe tine Margo, vreau să știu ce faci.

— Pardon, domnule, probabil o greșală.

— Nu, nu greșesc Margo, când îți spun că mi-e dor de tine...

— Vai, domnule v'a dat numărul greșit.

— Totuși, cred că nu v'a supărat conversația aceasta. A fost o mică „plezanterie".

— Dacă este numai atâta, desigur că nu mă supără. Și convorbirea continuă.

— Atunci pe mâine la aceeași oră.

Și a doua seară sbârnâitul clopoțelului sună din nou la acelaș număr.

Glumele începute se iau în serios, eroii se divulgă, își stabilesc identitatea și semnul convențional de recunoaștere la întâlnirea fixată.

Cinci pe un bilet

Scena am prins'o cu ocazia premierei de la Teatrul liber. E drept că generația tânără de azi este dornică de teatru. Probabil însă că lipsa de mijloace i-a dat în gând să născocească următorul truc, pe baza căruia intră în teatru cinci inși pe un bilet — asta bine înțeles după actul întâi. Iată metoda.

In prima pauză, o fată s'a prezentat la control și a spus că dorește să părăsească teatrul pentru câteva minute. Controlorul i-a semnat contra-marca. N'a trecut două minute și fata s'a'napoiat. Peste câteva clipe s'a prezentat un tânăr exprimându-și de asemenea dorința că „vrea să se ducă până afară". Și contra-marca tânărului a fost semnată.

Tânărul luase însă și contra-marca semnată a fetei, și afară a dat-o unui prieten care așteaptă în stradă. Poate două minute s'au prezentat doi tineri cu contra-mărci semnate și au intrat în teatru. Și a ieșit apoi iarăși domnișoara, de astă dată înarmată cu două cantra-mărci, revenind cu două persoane. Și jocul continuă, ingenios ce-i drept.

G. BARU

„Săptămîna cărții"

Să iubim cartea...

Cuvîntul d-lui Osvald Racoviță, primarul Iașilor

La impunătoarea solemnitate din Piața Unirii, cu prilejul inaugurării „Săptămânii cărții", d. **Osvald Racoviță** *primarul Iașilor, a rostit această substanțiată cuvântare:*

Sărbătoarea de astăzi, menită să trezească la mulți și să întărească în sufletele tuturora o mare poruncă a tuturor vremilor și din trecut, din prezent și din viitor, este un îndemn ca toți, dela cei mai tineri până la cei mai bătrâni, să ne îndeplinim o datorie: *să iubim cartea.*

Pentru noi ca ieșeni porunca aceasta e și mai hotărâtă, iar datoria și mai mare pentrucă avem de apărat pe acest tărâm o moștenire sfîntă din trecut. Avem de apărat moștenirea ce ne-a fost lăsată de domnitorii, cărturarii sau iubitorii de carte ai Moldovei, de înțelepții mitropoliți și episcopi din trecut, de mai marii noștri cronicari și de toți marii cărturari moldoveni ale căror scrieri au plămădite în tainițele tradițiilor vieții culturale ale acestei cetăți a culturii moldovenești. Și ca urmare demnă la moștenirea din trecut, avem și astăzi cinstea și mândria de a adăoga la ea contribuția maiestuoasă ce o dau atâția cărturari și scriitori care trăesc astăzi printre noi, între zidurile cetății moldovene.

Fie-mi îngăduit din parte-mi să vă dau la toți un cuvânt de îndemn și vouă celor tineri și celor mai vrâsnici și celor mai bătrâni.

Cei tineri să iubiți cartea și s'o învățați, să citiți tot ce e bun de cetit la care vă îndeamnă profesorii și binevoitorii voștri, alegeți cărțile ce trebue să citiți și căutați să pătrundeți tot ce citiți, spre a le da urmare și a vă folosi, scoțând din miezul lor puteri de viață.

Scoateți din carte ceiace luminează și limpezește mintea. Scoateți din ea și vă sădiți în voi înălțare sufletească și conștiință curată.

Strecurați-vă-ți din ea în sufletele voastre bunătate, cinste, omenie și simțul dreptății.

Scoateți din ea învățămintele cele bune, care vă vor deprinde să pătrundeți mai cu tărie rostul ce-l aveți pe lume.

Citiți mereu și în carte să fiți încredințați că puteți găsi reazămul destinelor de seamă dar tot așa să știți că ori cît veți citi și veți învăța, tot nu veți dovedi să cunoașteți tot ce trebuie cunoscut. Deaceia citiți mereu tot ce e bun și vă poate îmbogăți cunoștințele, nu vă opriți la jumătatea drumului ca acei cari se cred mai învățați cu un pospai de așazisă cultură.

Tot astfel cei mai vrâstnici să nu vă credeți învățați și citiți, căci cartea tot mai mult vă va folosi, iar cei mai bătrâni și chiar bătrâni citiți și voi mereu, nu o rupeți cu cartea și nu uitați vorba înțeleaptă populară că omul cît trăiește tot are de învățat.

Pentru neamul nostru, în care cartea n'a pătruns așa cum trebuie și roadele ei încă nu i se văd așa cum ar fi de dorit să se vadă, pentru îndeplinirea în viitor a marei misiuni istorice ce are de a pune în valoare mari însușiri și mari virtuți ce zac în el și a pune tot în valoare și a folosi toate comorile și bogățiile naturale pe care Dumnezeu le-a dăruit din belșug țării noastre, spre a da mijloace pe care să se reazăme desvoltarea unui neam care merită să trăiască și să propășească.

Cărții trebuie să i se dea toată cinstea și grija, iar cartea românească să aibă loc de frunte în preocupările noastre, căci cu ea, ca cu o cheie magică vom putea deschide porțile zăvorite ale tuturor întunecimilor cari trebuiesc alungate.

Porunca aceasta a timpurilor de astăzi a înțeles-o atât de bine Înțeleptul nostru Suveran, Măria Sa Regele Carol al II-lea, care pe lângă multele însușiri alese ce are, este și un adevărat cărturar, încât arătați-vă toți vrednici de a înțelege și a urma Inaltul îndemn ce-L dă, pornind cu cinstirea simbolică a cărții pentru deșteptarea întru acest adevăr a neamului nostru căruia El cel dintâi îi dorește fericirea, propășirea și înălțarea lui prin cultură.

Deci cu gândul la carte și la iubitul nostru Suveran, să strigăm din toată inima „Trăiască Regele Carol al II-lea"!

DURERI DE CAP FEBRĂ **TESTA** ANTINEVRALGIC NEÎNTRECUT **TESTA** DURERI DE DINȚI RĂCELI

Vara 1935 2 mari călătorii colective la băile

cehoslovace

aranjate de Org. mondială de voiaj

Wagons Lits-Cook

I-ul voiaj: 30 Iunie—29 Iulie
Al II-lea voiaj: 31 Iulie—31 Aug.
cu trenuri rapide speciale.—Durata curei 28 zile. Vagoane cu paturi cl. II-a și III-a.

Toate plățile pentru voiaj, cură și ședere în Cehoslovacia se primesc aci în Lei.

Pentru devise la cursul Băncii Naționale a se adresa la

WAGONS LITS | COOK
IAȘI, Piața Unirei 1
Cereți informațiuni și prospecte.

Birou simpatic
de scris și copiat acte, manuscrise, etc.
Română-Franceză
3 LEI PAGINA
Birou de contabilitate, informații, etc. Lecții de dactilografie română-franceză
CU PREȚURI MICI
Str. Alexandri, alături de Bodega Pașcanu
Telefon public — cabină specială

PHILIPS
Tip. 638
Aparat „Super-Inductance" cu 6 lămpi pt. curent alternativ, construit după principii cu totul noui. Acord micro-index. Scala ușor înlocuibilă, etalonată, prevăzută cu numele stațiunilor. Recepționează posturile străine fără antenă și pământ. Redare excelentă. Execuție superioară distinsă.
Singurul depozit pentru Iași
RADIO MERCUR
Str. Lăpușneanu No. 40

Casa-Bloc
se vând
APARTAMENTE
de câte 2, 3, 4 și 5 CAMERE
cu vestibul și atenanse
IN PLIN CENTRU
execuție în cadre și plansee de beton armat
Instalațiile cele mai moderne
Calorifer
Ascensor
Apă caldă
Crematoriu pentru gunoaie
Monte - charge
EXECUȚIE FOARTE LUXOASA
Faianță, Gresie, Mozaic venețian
A SE ADRESA
Biroului de construcții
INGINERII
Goldenberg și Nacht
Str. LAPUȘNEANU 40 Tel. 177

DOCTORUL
OVIDIU CORDESCU
specialist în
Nas, gât și urechi
s'a mutat și consultă zilnic între orele 4—7 p. m.
Str. I. G. Duca (Muzelor) 32

CABINET MEDICAL **Dr. LEVY**
Str. Cuza Vodă No. 13
BOLI INTERNE
(Boli de inimă și de plămâni)
Vindecă prin Raze ultra-violete și infra-roșii, Diathermie
Curenți electrici și Ionizări medicamentoase.
Tratamentul radical al
IMPOTENȚEI
și bolilor sexuale prin electricitate.
Consult. și tratamente 9—12 și 3—8

Dr. M. Segal
Fost asistent la clinicile Prof. Dr. Grossmann și Dr. Halle din Berlin
Boli și Operațiuni de Nas, Gât și Urechi
ELECTROTERAPIE
Băi de lumină pt. cap și gât
Iași, Ștefan cel Mare 68 (casele Daniel)
Consult 3—6 p. m.

SALONUL DE CORSETERIE
Fany Dunavețchi
din str. Mârzescu 6 (etaj)
EXECUTĂ IREPROȘABIL:
CORSETE, BURTIERE, SUTIENE, CENTURI MEDICALE ETC., CU
Prețuri foarte convenabile.

Depurativul Salparil
este cel mai bun depurativ a sângelui stricat
Esență vegetală compusă din sucurile unor plante depurative și stimulente. Se întrebuințează cu mare succes în bolile cunoscute sub numele de: *gută, reumatism cronic, boli de piele, eczeme furonculi, mâncărimea și erupțiunea pielii* la copii *scrofuloși, debili, limfatici* etc. și în vederea purificării sângelui.
Fiu onul este însoțit de prospect.
Depozit General Farmacia Curții Regale
Frații Dr. Konya S-sor Dr. E. Grozea
Unde nu se află se trimite cu mandat prin poștă.

Ondulațiuni permanente
nedăunătoare părului, durata garantată, la cunoscutul specialist
Coafor Demek S-sor Carol Podrazki
STR. LAPUȘNEANU

Numai cu 50 lei
puteți avea ediția oficială C. F. R. a mersului trenurilor, vapoarelor, avioanelor și autobuzelor, valabilă dela 15 Mai, cuprinzând:
Mersul trenurilor CFR. (pe hârtie albă).
Mersul trenurilor internaționale (pe hârtie galbenă)
Mersul vapoarelor, avioanelor și autobuzelor (pe hârtie albastră).
și în plus (pe hârtie roz): indexul stațiilor, porturilor și aeroporturilor, tarifele C.F.R. de tot felul, tariful postal, REDUCERILE PE CFR., tariful Wagon Lits și o sumă de alte informațiuni prețioase pentru orice călător.
MERSUL TRENURILOR, ediția oficială, tipărită cu mare îngrijire, este complimentul oricărei călătorii agreabile și bine socotite.
COPERTA ARTISTICĂ IN TREI CULORI, reprezentând o parte din harta Căilor Ferate Române.
TOATE MODIFICĂRILE ULTERIOARE ale mersului de tren se capătă *gratuit* în schimbul cuponului aflat pe ultima pagină.
De vânzare în București la Biroul oficial de Voiaj C. F. R., Calea Victoriei 49, la Biroul de Informațiuni al Căilor de Nord, iar în țara la principalele librării și agenții de voiaj.

Pentru sezonul de primăvară **VINDEM EFTIN**
Poșete piele modele noi
Mănuși de piele
Crăvăți de mătase
Ciorapi p dame, bărb. și copii
Ciorapi Adesgo preț fabricei
Chussette pentru copii
Batiste bărb. și dame
Chiloți Maco și fil d'ecosse
Chiloți mătase, crepe satin
Chiloți Charmeuză
Băști franceze
Cuvertur Kelim p. pat, masă
Cuver. mari Kelim p. divane
Fețe de mese și servete
Fețe de mese garnit. p. ceai
Rodeuri p. perdele mod. noi
Stole p. haine bărb. și dame
Dejalenuri calit. superioare
Silcoza și batist p. lingerie
Eponjuri fine pentru rochii
Picheturi imprimate de vară
Ultimele modele în tricotaje.
„GHEMUL ROȘ"
CUZA VODĂ 58

DOCTOR
I. SCHWARTZMAN
Fost asistent al clinicei din Paris
Boli inerne și de copii specializat în boli de inimă plămâni și rinichi.r
Diagnosticul afecțiunilor de inimă cu aparatul Elecrocardiograf.
Tratamentul tuberculozei pulmonare cu pneumothorax artificial
Tratamente radicale pentru varice, eczemeși ulcer varicos
Consultă intre 4—7
Str. Căpitan Păun 10. Telefon 11

x Imprimate și orice lucrări tipografice execută eftin Opinia

Peisagii moldovenești

O localitate în plin progres

Orașul Piatra-Neamț

In fruntea localităților noastre de munte, stă, desigur orașul *Piatra-Neamț*.

Inconjurat de trei munți: *Cernegura* la apus, *Cozla* și *Pietrica* la răsărit și miazăzi; are o poziție încântătoare. Râul Bistrița, care pogoară din culmile Carpaților, îl udă pe o mare distanță. Un pod drăguț, peste această apă, leagă orașul cu muntele Cernegura. Dacă treci podul și urci câteva scări, dai peste mese întinse și diferite distracții pentru lumea, care vine să respire un aer sănătos și privind acest oraș, ți se înfățișează o splendidă panoramă.

Fostul prefect al acestui județ, N. N. Albu, care cunoștea țările din apus și văzuse cât poate să contribue și omul la înfrumusețarea naturei, a făcut un parc la poalele muntelui Cozlo și o șosea, care merge șerpuind până în vârful lui, unde se află câteva case pentru serbări.

Și de aici, ochiul unui observator este încântat, privind în zări depărtate.

Acest oraș îl cunosc de cînd eram copil. Câtă deosebire, câtă transformare în bine!

S'au făcut case mari și frumoase, s'au deschis străzi noi și trotuoare bine pavate. Gara este așezată în partea de apus a orașului și aproape de apa Bistriței. Calea ferată merge paralel cu acest râu pe o bună distanță.

S'ar putea asămănă cu drumul de fier depe lângă fluviul Rin, desigur, păstrând proporțiile. In mijlocul orașului, s'a ridicat o impunătoare clădire pentru teatru. Din fața acestei clădiri începe un bulevard spațios, cu arbori pe ambele laturi și care leagă orașul cu Gare. Peste tot, se vede un nou spirit de viață.

Orașul Piatra-N. este un oraș de viitor. Fiind declarat ca stație climaterică, în timpul verei este vizitat de multă lume, care vine să se odihnească, sorbind un aer curat și făcând băi reci în apa cea limpede și fugară a Bistriței.

Lascar Matasariu

Un criminal polon
urmărit la Iași

Autoritățile poloneze au cerut să se urmărească la Iași asasinul polon Miloff Rudolf.

Acesta a fost în vara anului 1934 la stațiunea climaterică Oss din Olanda, unde a săvârșit o crimă. Apoi a trecut în Polonia. După o scurtă ședere în țara natală, el s'ar fi refugiat în România, venind în țara noastră prin punctul de graniță Grigore Ghica-Vodă.

Se crede că el s'ar afla acum în Iași. Se fac cercetări pentru prinderea lui. REP.

Controlul străinilor

Inspectoratul muncii comunică următoarele cu privire la revizuirea supușilor străini:

Patronii întreprinderilor industriale și comerciale care au depus actele salariaților supuși streini ce-i au în serviciu —pentru revizuire, trebue să depună tablouri numerice de personalul înaintat, cum și dovezi din partea ministerului de industrie și comerț sau inspectoratului respectiv, cum că au primit tabloul de personal întocmit în conformitate cu dispozițiile legii personalului românesc în întreprinderi.

x **Dr. Brener** *specialist mamoș*, boli de femei. *Cons.* 2—8 d. m. în str. Banu.

O expediție științifică la Berlin

(Continuarea din pagina I-a)

Aceste metode, precum am observat singur (din avion?) dau adeseori rezultate excelente. Am văzut chiar vindecări a unor surdități foarte vechi și sper că le voi obține și la Iași".—Doar la Iași că la Berlin n'am văzut așa ceva.

Inainte de a pomeni literatura de specialitate, îmi voi permite să relatez un fapt caracterizat și nu lipsit de importanță.

Unul din maeștrii mei, Dr. Halle din Berlin, o somitate mondial recunoscută, a fost nu de mult în situația de a trebui, pe baza legii care interzice astăzi în Germania oricărui practician să dispună de mai multe clinici, să lichideze policlinica lui personală din Müllerstr, recunoscută ca cea mai perfect înzestrată policlinică de specialitate din Berlin. Fără îndoială că s'au găsit imediat amatori cari să-i cumpere aparatura și instrumentarul.

Numai aparatul pentru curenți de înaltă frecvență ținut ultimul timp doar ca relicvă în colțul uneia din săli, din lipsă de amatori, a fost dat în dar frizerului dela parter, maestrul făcând remarca că acești curenți de înaltă smecherie pot servi doar pentru creșterea rapidă a părului.

Nu este locul să discutăm multiplele cauze ale surdității și nici să aprofundăm aici terapeutica urechii. Ajung să citez două autorități medicale, de specialitate, cari au uici când vorbesc de tratamentul electric al surdității nici nu pomenesc de metodii observată de proprietarul meu, în *toate* clinicile apusene.

Aceștia doi sunt: Politzer [1]) (ca unul din cei mai vechi) și Prof. Dr. Gustav Brü [2]) (ca unul din cei mai recenți).

Acesta din urmă dacă amintește totuși de curenții de înaltă frecvență o face doar când e vorba de tratamentul otalgiei sau surdității histerice.

Pentru acele surdități, cari se pretează unut tratament electric, acești doi autori, ca și unanimitate otologilor, se opresc asupra aceluia cu curenți galvanici.

Ceiace însă ar fi putut să observe colegul meu, nu însă într'un timp așa de scurt, este latura socială a chestiunii, este îngrijirea deosebită și educația specială pe care o capătă copii cu surgenie congenitală precum și adulții cu surzenii nevindecablie, cari sunt orientați către anumite profesiuni sau meserii, pe cari le pot exercita cu folos ca să nu rămână o povară pentru societate.

1) Prof. *Dr. Adam Politzer*: Lehrbuch der Ohrenheilkunde Stuttgart 1887.
2) Prof. Dr. Gustav Brühl: Lehrbuch und Atlas der Ohrenheilkunde, München 1923.

Dr. M. SEGAL
Fost asistent la clinicele prof. dr. Grossmann și dr. Halle din Berlin.

O învățătoare
reclamă parchetului
că se trafică cu salarul ei

La parchetul local s'a prezentat d-na Trandafira Dârțu maistră la o școală primară din Vaslui, introducând d-lui prim procuror o reclamație în contra revizorului școlar de Vaslui d. C. Ungureanu actualmente cu domiciliul la Iași str. Trei Erarchi 2.

Reclamanta pretinde că deși de câteva luni nu mai funcționează în post, continuă totuș a figura în statele de salar, banii fiind încasați de revizor.

D-na Dârțu a anexat reclamației unele lucrări și referate ale inspectoratului școlar ieșan.

Reclamanta mai denunță autorităților că d. Ungureanu ar fi comis unele ilegalități în serviciu.

D. Ungureanu a fost citat la parchet pe ziua de 18 Mai.
REP.

„Moldova Nouă"
revista romînilor de peste Nistru

Există la noi o Asociație culturală a „transnistrienilor", —adică a moldovenilor refugiați din regiunile rusești de peste Nistru.

Acești frați de ai noștri au decis să ne lămurească asupra situației naționale, sociale și economice a românilor care trăesc în „Republica moldovenească" (din confederația sovietică) și în general despre viața moldovenilor așezați între Nistru și Bug.

In acest scop, a apărut în Iași revista trimestrială „*Moldova Nouă*" sub conducerea distinsului intelectual d. Neculai P. Smochină.

Revista cuprinde studii interesante și documentate, în românește și franțuzește, semnate de d-nii N. Smochină, T. Vlădică, M. Florin etc. Deasemenea, informațiuni creșnici, clișee și recenzii, în legătură cu viața moldovenilor transnistrieni.

Recomandăm cu căldură această publicație de o neștăgăduită însemnătate științifică și națională.

Ziarul „Zorile"
se va vinde cu 2 lei

Față de numeroasele scrisori pe care d. Em. Sodor, directorul ziarului „Zorile" le-a primit dela foștii cititori ai A. B. C.-ului, noul cotidian se vede obligat a reduce prețul la 2 lei, pentru a le face accesibil ziarul.

Incepând de Miercuri 15 Mai (ziarul cu data de 16 Mai) „Zorile" se va vinde în toată țara cu 2 lei și va apărea în acelaș format și în acelaș număr de pagini.

Figuri Neamțene
Conu Iancu

Conu Iancu Cristescu, ingineru dela Tg. Neamț, moldovan get beget, mărunțel la trup, cărunt, vesel totdeauna, sfătos, un admirabil povestitor al timpurilor din vremile..: normale, — a descins ieri la Iași.

L'am văzut pe Conu Iancu pe str. Lăpușneanului sprijinându-se în... „mareșal", (inseparabilul său baston), cu direcția: Luther.

Conu Iancu e un vechi colaborator al mareșalului Averescu și unicul averescan credincios din tot județul Neamț. De douăzeci ani de când face această politică, nu a înțeles să dezerteze.

Și conu Iancu întovărășit de cărunțeala celor 63 ani de viață îndestulată... la un țap de bere, mi a repovestit iarăși timpurile de altădată, de Cotnarul sănătos de cântecul lui Nicolae Persu și al Mariței, și nu a uitat să-mi fredoneze cântecul lui favorit.

Mareșalul a reușit,
România s'a mărit,
Mareșalul poartă cioc
Și la lupta-i cu noroc, etc.

Orice s'ar spune, Conu Iancu rămâne splendoarea unui crez politic și un model al moldovanului din... timpurile normale.

DIGH

Informații

x **Agresiune.** — D. Petru Lungu din str. Prăpastie nr. 27, s'a plâns poliției că pe când trecea pe str. Moara de Vânt ar fi fost grav maltratat de numiții Const. Goantă, Aurel Albert și Vlad Covalinski din același cartier.

Reclamantul a prezentat și un certificat medical în care se specifică că el a fost lovit la cap cu un corp tăios.

Se cercetează.

x Biroul judiciar al chesturii cercetează pe numitul Al. Tochilar zis Buzeu din str. Platon nr. 9, bănuit că ar fi autorul unor furturi de îmbrăcăminte și încălțăminte în unele magazine din localitate.

x Joi 16 Mai ora 6 p. m. va avea loc *la biserica Sf. Ilie* a opta conferință religioasă-pedagogică. Va vorbi *D-l Stef. Bârsănescu*, profesor universitar, despre *„Disciplina sufletească"*. Corul bisericei Sf. Spiridon va executa frumoase bucăți bisericești corale. Creștinii *care au copii* ca și cei ce se interesează de noua generație sunt rugați a lua negreșit parte la această conferință.

x *Furturi de vite.* — Este cercetat la poliție Dimitrie Silică—zis Ursaru din Lungani (jud. Iași), învinuit că ar face parte dintr'o bandă care s'ar ocupa cu furturi de vite.

El a ispășit și o condamnare de un an închisoare pentru furturi de vite.

x *Intre vecini...* — D-na Florica Mihalache din str. Perju nr. 12, a depus o reclamație la poliție în care arată că numiții Elena și Ion Filică dela aceiași adresă au intrat în locuința ei, ar fi insultat-o fără nici un motiv, apoi ar fi distrus ușa cu toporul.

Cazul se cercetează.

x Ciorapi ADY cu LEI 85 perechea vinde numai magazinul „FAVORIT" str. Cuza Vodă 62.

Micul Paris
IAŞI — Str. Cuza Vodă 50
BĂLŢI — Str. Regele Ferdinand 213
Primeşte comenzi de: corsete, maillot-uri, sutiene, portjartiere, centuri medicale etc.
Execuţie ireproşabilă

Magazinul de Mode **MARY**
S'A MUTAT tot în str. Lăpuşneanu 24 (vis-a-vis de Cinema Roxy)
ÎN LOCALUL FLORĂRIEI „BUCHET"
FIIND BINE ASORTAT CU ULTIMELE NOUTĂŢI

S'a cerut Poloniei să extrădeze

pe tînărul ieşan S. Roşi

Am relatat cazul tânărului Samoil Roşi (fiul cunoscutului comerciant ieşan d. Zeida Roşi din str. Cizmărie), care a fost arestat în Polonia acuzat pentru diferite fapte infamante.

Intre timp Samoil Roşi care are o serie de procese şi la Tribunalul local, a fost condamnat la 2 luni închisoare.

Ministerul de justiţie ştiinţat de situaţia tânărului Samoil Roşi, s'a interesat printr'o adresă la parchetul de Iaşi dacă n'ar fi cazul să se ceară extrădarea lui din Polonia.

Parchetul a răspuns printr'o notă afirmativă, trimiţînd mandatul de arestare emis în contra lui S. Roşi, precum şi dosarul cauzei lui.

După cât ni se afirmă, formalităţile de extrădare se efectuează de urgenţă şi în cursul săptămânii viitoare, aventurierul care se află arestat în Polonia, va fi adus la Iaşi.

ZEL.

Refuzaţi dovezile scrise de mână

când achitaţi impozitele

Primim:

Se aduce la cunoştiinţa contribuabililor din raza Circ. I Iaşi, că Percepţia nu răspunde de nici o sumă încredinţată agenţilor de urmărire *contra dovezilor sau adeverinţelor de mână.*

Debitul contribuabililor, nu va fi descărcat decât în baza chitanţei oficiale eliberate de la Cassa Percepţiei.

Percepţia Circ. I Iaşi

Manifestaţiuni filo-române

de 10 Mai în Polonia

O societate „Amicii României" în oraşul Lodz

Ziarul polon „Republika" din Lodz, în numărul din 12 Maiu scrie:

„In ziua de 10 Maiu, ora 6 d. a. a avut loc recepţia la Consulul Român D-l Kroenning, la care au luat parte toţi şefii autorităţilor civile şi militare, precum şi alte personalităţi marcanie din Voevodatul Lodz.

D-l Oksa-Strzelecki a vorbit despre colaborarea culturală Polono-Română şi a tostat pentru M. S. Regele Carol II-a.

D-l Al. Rzewski, Notar public, a cetit referatul despre legăturile polono-Române.

D-l Kroerning Consulul României, a vorbit despre legăturile între România şi Lodz şi a tostat pentru Polonia.

D-l Deputat Wolszynski a mulţumit D-lui Consul.

Cu această ocazie s'a expediat o telegramă de felicitări D-lui Victor Cădere Ministru plenipotenţiar al României la Varşovia, înştiinţându-l totodată că în ziua de 10 Maiu crt. a luat fiinţă la Lodz Societatea Polono-Română (amicii României).

Preşedintele acestei Societăţi a fost ales D-l deputat Wolszynski.

Vice-preşedinte: D-l Rzewski — notar public şi D-l Director Pogonowski.

Secretar D-l Director Zaleski.

La prima şedinţă ce a avut loc, s'au luat dispoziţii pentru elaborarea statutului Societăţii.

...Şi în întreaga Polonie, cu ocazia zilei de 10 Maiu crt. aşa cum se constată din presa polonă, au avut loc diferite festivităţi şi s'au scris multe articole de presă despre M. S. Regele Carol II, despre România şi legăturile de amiciţie polono-Române, ceiace dovedeşte că colaborarea polono-Română prinde din ce în ce rădăcini.

a-u b-u

Peste trei zile:

Spectacolul „Intimităţi"

cu Vraca, Antonova şi Maican

Vineri seara, trupa teatrului „Comedia" din Bucureşti prezintă ultimul mare succes, comedia **„Intimităţi"**. Montată de regisorul *Barnowsky* (care a fost adus special în ţară) lucrarea lui Covard, a cucerit Capitala.

In decoruri speciale şi cu aceiaşi partitură muzicală, spectacolul se va desfăşura la Teatrul Naţional, rolurile fiind interpretate de excelentul prim amorez *George Vraca*, *Mania Antonova*, o apariţie exotică, Francesca Cristian, frumuseţe frapantă şi *Aurel Ion Maican*, vechea simpatie a ieşenilor.

Ultimele locuri, cu preţuri accesibile, la „Brescu".

Lucrările consiliului eparhial

Eri după amiază s'a ţinu în sala de şedinţe a Mitropoliei, consiliu eparhial, secţia administrativă, sub preşedinţia părintelui protopop I. Simionescu-Botoşani.

Secretar de şedinţă a fost d. C. Zamfirescu.

Părintele C. Vuescu, consilier referent al secţiei administrative, a dat citire referatelor secţiei cu privire la ocuparea parohiilor vacante şi transferărilor de preoţi.

S'a aprobat hirotonisirea licenţiatului Iordăchescu la parohia Cozineşti-Baia; hironirea licenţiatului în teologie Bârsan pe seama parohiei Drislea-Botoşani.

La parohia Andrieşeni-Iaş a fost transferat preotul Florescu din parohia Oneşti-Iaşi.

Dela parohia Dumbrăveni-Botoşani, a fost transferat preotul Dumitriu la parohia Uricani-Botoşani.

Intr'un consiliu viitor ce se va ţine în cursul lunei Iunie, se vor da hotărâri şi în ceiace priveşte parohiile rămase vacante prin scoaterea la pensie a preoţilor ce au împlinit vârsta de 70 ani, pe data de 1 Iunie.

Mitropolia a trimis circulări în toată eparhia şi invitaţii prefecţilor, primarilor şi parlamentarilor din Moldova, în vederea marei adunări preoţeşti ce are loc mâine la Iaşi.

Pregătirea congresului naţional de tuberculoză la Iaşi

Scopul congresului - Ravagiile bolii - Lupta pentru combaterea flagelului

In zilele de 6, 7, 8 şi 9 Iunie va avea loc la Iaşi sub auspiciile ligii naţionale contra tuberculozei, al treilea congres naţional de tuberculoză.

Comitetul de patronaj al acestui congres are ca preşedinte pe d. dr. I. Costinescu, ministrul sănătăţii, iar comitetul de organizare este prezidat de d. prof. dr. Al. Slătineanu.

Ravagiile tuberculozei

In legătură cu cele ce se vor discuta la acest congres, d. dr. I. Băltărănu, preşedintele ligii ieşene pentru combaterea tuberculozei, ne-a precizat că România trece printr'o fază de tuberculizare din cele mai acute.

Numărul de paturi care se oferea tuberculoşilor n'a trecut niciodată de două mii, atunci când raportate la numărul mare al tuberculoşilor, care se ridică azi la cel puţin 50.000 pe an, paturile ar fi trebuit să fie cel puţin în număr de 10.000.

Societăţile de profilaxie

Eforturile lăudabile ale „Profilaxiei" au fost imitate şi de alte societăţi ca „Izolarea tuberculozei" de sub preşedinţia d-nei Sabina Cantacuzino şi de sub conducerea d-lui dr. Tătuşescu. Este de asemenea de menţionat frumoasa activitate desfăşurată de secţia ieşană a „Profilaxiei tuberculozei", la început sub conducerea d-nei Simionescu, acum sub conducerea d-nei Hurmuzescu şi sub permanentul imbold şi sfat al d-lui prof. Ciucă, secţiune care a reuşit să ridice primul dispensar model de luptă contra tuberculozei.

Deasemenea este de menţionat şi spitalul de tuberculoşi din Bucureşti de sub conducerea d-lui dr. Irimescu.

O activitate demnă de remarcat este şi aceia a asigurărilor sociale şi a serviciului casei muncii c. l. r.

Sforţări s'au făcut şi din partea serviciului sanitar medical, dar lipsa de mijloace a făcut ca tocmai această instituţie care ar fi putut realiza mult, să realizeze prea puţin.

Spitale pentru militari

Recruţii găsiţi la incorporare atinşi de tuberculoză, şi soldaţii cari contractează boala în cursul serviciului militar, sunt trimişi la vetrele lor, constituind astfel surse de contaminare în satele respective.

S'au făcut eforturi pentru a se realiza spitale şi sanatorii numai pentru militari, unele din ele temporare, care n'au funcţionat maximum decât un an, cum este acela de la Piatra-Neamţ.

Un altul funcţionează şi astăzi cu toate greutăţile materiale pe care le întâmpină,— la Zărneşti, lângă Bucureşti,— sub conducerea d-lui dr. Bălănescu. Aceste aşezăminte sânt însă insuficiente pentru izolarea marelui număr de tuberculoşi descoperiţi printre recruţi şi soldaţi.

Congresele naţionale de tuberculoză

Se simţea însă o mare lipsă în conducerea luptei contra tuberculozei, datorită faptului că fiecare instituţie şi societate, lucra independent.

S'a simţit nevoia unei unităţi în conducerea acestei lupte contra tuberculozei. Şi s'a înfiinţat liga naţională contra tuberculozei, al cărei preşedinte este suveranul, iar vice-preşedinte d. dr. Costinescu, titularul departamentului sănătăţii. In scurt timp s'a putut realiza o serie de opere constructive. Aceste realizări s'au făcut în primul rând datorită congreselor naţionale de tuberculoză.

Organizatorii celui de al treilea congres naţional de tuberculoză, care se ţine la Iaşi, vor face toate eforturile posibile ca acest congres să fie urmat de rezultate cât mai utile.

Cu acest prilej se va organiza o expoziţie a tuberculozei, în care se vor oglindi ravagiile acestui flagel şi realizările ce s'au putut obţine în lupta contra acestei boli.

I. ARMEANU

Elev dispărut

Am relatat că acum câtva timp a dispărt dela domiciliul părinţilor tânărul Al. Dragolinski, elev în clasa 7-a a seminarului pedagogic din localitate.

Cu toate investigaţiile, elevul încă n'a putut fi găsit.

Cercetările continuă.

Proces literar

Duminică 26 Mai a. c. se va desbate în sala Camerei de Comerţ, interesantul proces literar: *„Femeia scump plătită"* de Joe Carretero. E vorba de o femeie care trebue să tragă consecinţele neglijenţei soţului ei legitim. Acest duel literar va fi susţinut de Dl. senator Al. Herovanu, D-na av. C. Reiter, d-nii av. Costruş, Şaimovici, Flavius etc.

Procesul va fi urmat de un bogat program artistic cu concursul actorilor Teatrului Naţional: D-na Boca, d-ra Tecuceanu, d-nii Ghiţescu, Mateescu şi copila Coca Weintraub, care deşi numai în vârsta de 12 ani, este dotată cu un vădit talent.

Această manifestare culturală este organizată de Uniunea generală a funcţionarilor particulari.

INFORMAŢIUNI

x *Distinsul militar d. general Toma Demetrescu, comandantul corpului IV armată, a fost delegat să asiste din partea României la funeraliile mareşalului Pilsudski.*

x Parchetul cercetează reclamaţia comerciantului Al. Dumitraşcu din Str. V. Conta 8, în contra d-lui M. Botca din jud. Baia.

D. Dumitraşcu a încredinţat acestuia nişte covoare spre vânzare, cu cari însă M. Botca a dispărut.

x *Atentat la bunele moravuri.*— Parchetul a trimis în judecată pentru atentat la bunele moravuri, pe tinerii Teodor Răileanu din str. Ciric şi Profira Pastramă din str. Halei.

Aceştia au fost surprinşi în situaţie intimă, în curtea bisericei catolice din str. Ştefan cel Mare.

Dosarul a fost trimis tribunalului.

x Toţi intelectualii ieşeni şi-au dat întâlnire la Concertul muzical a d-şoarei *Lucia Burada* care va avea loc în seara de 25 Mai. Program bogat. La pian maestrul *Ciolan.*

x D. av. C. Simionescu a acţionat în judecată pe d-na Paula Teitler, Strul Pascaru, B. Blau şi I. Rosenblum pentru ieşire din indiviziunea imobilelor cinematografelor Sidoli şi Phönix.

x D-na Maria Coşcuescu din str. Cetăţuia 24 a adus la cunoştinţa parchetului că nora ei Elena Dolovca ar fi suferindă de alienaţie mintală.

Uneori are furii şi prezintă o primejdie pentru viaţa copilului ei în etate de 5 ani.

Petiţionara a cerut internarea acesteia la spitalul Socola.

x D-na Ana Rus din Ţicău a reclamat parchetului pe soţul ei d. Vasile Rus, învinuindu-l că vine mereu beat acasă, o maltratează şi sustrage averea ei, pentru băutură.

Se cercetează.

x Peste câteva zile o delegaţie de epitropi ai spitalului israelit din localitate d-nii Alex. Einhorn, Carol Drimer, Fred Şaraga şi avocatul Milton Lehrer, vor fi primiţi de dl. ministru de finanţe Victor Antonescu în chestiunea scutirei de impozite a imobilelor cari aparţin spitalului israelit.

x Femeia Matrona Luchian din str. Delfin 3, a cerut ieri parchetului că băiatul ei Gheorghe, în etate de 8 ani, să fie internat într'o şcoală de corecţie, deoarece nu vrea să înveţe la şcoală şi fuge de acasă.

x Medicii oficiali din Basarabia şi din unele părţi ale Moldovei, s'au adresat forurilor în drept, cerând ajutoare pentru unii săteni, lipsiţi de porumb pentru hrană.

x D. N. Corivan, profesor de istorie la Bacău, şi-a luat doctoratul în istorie la facultatea de litere din Iaşi. Comisiunea compusă din d-nii Iancu Botez, I. Minea P. Nicorescu, Oţetea şi Gazdaru, i-a acordat nota maximă.

Teza a tratat despre Napoleon III şi Unirea principatelor române.

x Parchetul a trimis în judecată pentru adulter pe d. Gh. Zaharia originar din Lespezi jud. Baia.

Acesta a fost reclamat de soţia sa d-na Hareta Zaharia, că ar alunga-o din casă, introducându-şi o concubină.

x Intre tată şi fiu.— Bătrânul boer, Alex. Cantacuzino-Paşcanu a introdus la trib. Ilfov o reclamaţie contra fiului său Alex. Cantacuzino-Paşcanu, cerând ca fie oprit de a purta acest nume şi să-şi reia numele său adevărat: Alex. Avram Aglaia. Această acţiune judiciară se datoreşte tensiunii dintre tată şi fiu.

Tribunalul a amânat pronunţarea.

x Siropul iodotanic Dr. Ratianu aprobat de Consiliul Sanitar Superior, se recomandă cu mare succes copiilor limfatici, anemici, scrofuloşi şi rachitici pentru purificarea şi regenerarea sângelui, înlăcuind Untura de Peşte. Nu produce jodism. Depozit Farmacia Dr. Ratianu, str. Cuza Vodă 48.

NOVAL
SUPRIMĂ DUREREA

D. prof. Popescu - Spineni

a conferenţiat în Italia

S'a reintors în ţară, venind din Italia, profesorul universitar Popescu-Spineni. D-sa a reprezentat Universitatea din Iaşi la Congresul Internaţional de papirologie dela Florenţa, unde a făcut o comunicare.

Invitat de academicianul italian profesor Riccobono, d-sa a conferenţiat studenţilor Facultăţii de Drept din Roma asupra „Sistemului contractual roman".

Ai numai 2 picioare
cu care străbaţi toate drumurile o viaţă întreagă.
Cruţă-le, aplicând încălţămintei
TALPA DURABILĂ
PALMA-OKMA

AZI la ROXY Cele mai vesele filme din stagiune
INIMA DE HUSAR
cu Fritz Schultz, Ida Wust, Schletow, Heideman etc.
Al 2-lea film
Alteţa Sa Ordonă
cu Willy Fritsch, Käthe de Nagy, Paul Horbiger etc.

Dela 3 metri
RECUNOŞTI ADEVĂRATA FEMEE DE LUME,
Pentrucă e însoţită de acel parfum fin care-i trădează caracterul
Acest parfum este
extase
APA DE COLONIE A PERSOANELOR DISTINSE
MINUNATUL PRODUS AL PARFUMERIEI
NORTIER

AZI LA CINEMA SIDOLI
Primul film sovietic în România
Toată lumea râde cântă şi iubeşte
Prima comedie muzicală cântată şi vorbită în ruseşte
Al doilea film
Inger şi Demon
Completare: JURNAL SONOR FOX

Astăzi la Phoenix
2 Premiere FOX cu preţurile de 15, 10 şi 8 lei
Fiorul primului sărut
cu JANET GAYNOR şi WARNER BAXTER
Al doilea film
Ultima aventură a lui Sherlok Holmes
în luptă cu gangsterii Londrei
cu CLIVE BROOK (a nu se confunda cu vechiul film)

ULTIMA ORĂ

In Grecia se discută

despre modificarea Constituţiei

Atena 15.— In consiliul de Miniştri ţinut ieri, unii membri ai guvernului au cerut să se procedeze la modificarea Constituţiei.

Primul-ministru d. Tsaldaris a arătat că această importantă chestinne va fi hotărâtă de viitorul parlament.

Alegerile parlamentare au loc la 9 Iunie.

Răsbunarea criminală a unor femei

împotriva unei rivale

Chişinău 15. — In apropierea comunei Calancea din jud. Lăpuşna, a fost găsit cadavrul oribil mutilat al femeii Ecaterina Groman. Ochii cadavrului sânt scoşi, iar organele genitale arse cu un fier roş.

Făcându-se cercetări, s'a stabilit că Ecaterina Groman a fost linşată de un grup de femei din satul respectiv, din cauză că le ademenea bărbaţii.

Până in prezent au fost arestate 14 femei.

Unde duce concurenţa comercială

Doi negustori s'au bătut în stradă !...

Dl. Talpalaru, comerciant din str. Anastsie Panu, a reclamat gardianului public, că brutarul Lupu Simionovici din aceiaşi stradă i-a spart vitrina cu o greutate dela cântar. Apoi l-ar fi luat la bătae în stradă, lovindu-l grav.

Motivul, acestei ieşiri violente ar fi că Talpalatu vinde pâne, făcând lui Simionovici concurenţă.

Comisia IV a început cercetări.

Informaţiuni

x Azi este ultima zi pentru depunerea declaraţiunilor de impunere, la primăria locală.

Acei contribuabili cari nu s'au conformat acestei dispoziţii, vor fi amendaţi.

x **Expoziţia teatrelor.**— La Praga s'a inaugurat expoziţia universală a teatrului.

Delegatul României la festivitate a fost d. Ion Marin Sadoveanu, directorul general al teatrelor, care a vorbit în numele ţării noastre.

România contribue la expoziţie cu un stand de machete, decoruri şi costume.

Şi teatrul nostru, prin strădunţa d-lor Emil Serghie şi Th. Kiriacoff are un colţ interesant la expoziţia din Praga.

x **Un eveniment literar la Iaşi.** — In cadrul „Săptămânei Cărţii" D-l *Gh. M. Vlădescu* autorul romanelor de mare succes: *„Menuetul"* şi *„Moartea fratelui meu"* premiate cu premiul *„Femina-Paris"* lansează ultimul său roman: *„Republica Disperaţilor"*.

Dl. Gh. M. Vlădescu va semna autografe Sâmbătă 18 Mai în localul Librăriei *Socec*.

x **Reparaţi styloul Dvs. la „SOCEC".**

x **OCHELARI toate dioptriile precum şi ochelari fini de soare, găsiţi eftin la Maiman, Piaţa Unirei.**

x Schimbarea de la Camera de Comerţ va suferi probabil întârziere. Unii membri ai comisiei interimare, consimţind la venirea d-lui ancu Botez in fruntea Camerei, au pus însă o condiţiune esenţial.;—Ca d. Botez să cedeze local de preşedinte al Sfatului Negustoresc.

Şi in acest caz noul preşedinte al Sfatului Negustoresc va ji o mare surpriză.

x **In cursul săptămânii viitoare începe dărâmarea caselor expropiate din str. Ştefan cel Mare, în vederea lucrărilor de deschidere a străzii înspre Piaţa-Unirii.**

Materialul provenit din imobilul care se va dărâma, a fost acordat de primărie, prin compensaţie d-lui Stângaciu, d-sa având de primit bani dela Municipiu pentru un teren expropiat.

x Comitetul Sindicatului ziariştilor profesionişti ţine şedinţă astă-seară la ora 8.

x *Curtea cu juraţi* a achitat ieri pe tânărul Vasile Pazuicu din Ciurea, acuzat că a ucis din gelozie pe prietenul său I. Damian din Codăeşti.

Seziunea Curţii cu juri se închide azi după amează.

x **D. av. Carol Diamant a plecat aseară la Bucureşti, unde se judecă azi la Casaţie cererea făcută de d. Lazăr Marcu, directorul revistei „Caradaşca", de a-i se strămuta procesul de calomnie intentat de d. Diamant.**

Incepe lupta de partide în Polonia

Spre o nouă orientare în politica externă

Speranţele Franţei şi Rusiei

Varşovia 15.— Funeraliile mareşalului Pilsudski vor începe Vineri la Varşovia.

Corpul va fi transportat la Kracovia unde se va face Sîmbătă înhumarea.

*

Preşedintele Senatului din statul liber Danzig a comunicat că, în ziua funeraliilor lui Pilsudski, Danzigul va lua doliu.

Germania îngrijorată

Berlin 15. Examinând situaţia din Polonia, presa germană se întreabă dacă opera mareşalului Pilsudski va putea fi durabilă.

Conducătorii ambiţioşi ai partidului naţional-democrat, care au sentimente anti-germane, vor căuta să speculeze momentul, pentru a determina o schimbare în atitudinea politieă a statului.

Reîncep luptele politice

Paris 15.—Ziarele află că o parte din opoziţia poloneză pregăteşte o acţiune pentru reintroducerea sistemului parlamentar şi acordarea libertăţilor democratice.

Deasemenea, se va căuta o strângere a legăturilor de prietenie cu Franţa şi o politică de ostilitate faţă de Germania hitleristă.

Polonia va renunţa la Ukraina ?

Presa pariziană discută atent situaţia din Polonia. Cercurile franceze aşteaptă ca opoziţia să se afirme, iar regimul de dictatură să slăbească.

E îndoelnic dacă d. Bek va mai rămâne ministru de externe.

Se crede deasemenea că va dispărea politica imperialistă şi se va renunţa la planul de cucerire a Ukrainei.

Speranţele Rusiei

Moscova 15.—Cercurile sovietice consideră moartea mareşalului Pilsudski de o însemnătate capitală pentru politica europeană.

In Rusia se crede că diriguitorii poloni vor renunţa la visul de a cuceri Ukraina, şi va fi posibilă o apropiere ruso-polonă.

Arestarea unui comisar

Cetatea Albă 15.—Din ordinul d-lui procuror general, a fost arestat comisarul de poliţie Artemie Lisevici, recent mutat din Chilia-Nouă.

Lui Lisevici i se impută că ar fi încasat prin înşelăciune, suma de 82 mii lei, dela comerciantul F. Ghilaz din localitate.

Ştiri poliţieneşti

D-na Sofia Amira din str. Eternitate No. 8, a reclamat poliţiei că dintr'o cramă i s'a furat astă noapte un butoi cu 45 kgr. vin.

— Răufăcători au spart ghereta d-nei Elisabeta Mugoş din piaţa Sf. Spiridon şi au sustras marfă.

— A fost condus la poliţie Avram Weissman din Ungheni—Iaşi, care a vândut timbre de provenienţă suspectă la un debit din Bulevardul Ferdinand.

— Este cercetat la biroul judiciar tânărul Alexandru Nicu din str. Tăetoare No. 26, care a fost găsit pe strada cu obiecte furate dela mama sa.

Examenele de învăţător

x Cu începerea viitorului an şcolar înfiinţându-se clasa 8 la şcoalele normale, anul acesta nu se vor ţine examene pentru diploma de învăţător decât pentru normaliştii respinşi la acest examen in sesiunile trecute.

Ministerul instrucţiunii a cerut şcoalelor să comunice numărul candidaţilor restanţieri ca să poată fixa centrele de examinare.

Examenul va începe la 5 Iunie.

Ninge în Anglia

Londra 15. — In toată Anglia s'a lăsat un frig ca de iarnă.

In unele regiuni a început de ieri să ningă.

x **Laboratorul de analize medicale, chimice şi microscopice Dr. Ratianu** autorizat de Minist. Săn. Publ ce, execută analize complecte de urină, spute, secreţiuni, etc. precum şi orice analize ce interesează industria, comerţul, şi higiena alimentară. Iaşi Cuza Vodă 48.

PIERDUT Buletinul Biroului Populaţiei Iaşi eliberat în anul 1933 pe numele Elena Bodoagă str. Muzelor 18.

Cine îl va găsi şi nu-l va depune autorităţilor poliţieneşti şi va uza de ele va suferi consecinţele legii. Acest buletin se declară nul.

A dispărut o fetiţă

venită în Iaşi la „Ziua Cărţii"

Printre multe şcoli care veniseră ieri la serbarea „Zilei Cărţii", a fost şi cea din Ciurea-Iaşi.

La un moment dat, profesorul şcolii a observat că din grup lipseşte eleva Paraschiva Samson, în etate de 6 ani, fiica unui ceferist ieşan.

Cazul a fost reclamat poliţiei, care a început cercetări.

Un soţ condamnat

pentrucă şi-a uciş nevasta

care-l înşela cu fiul lui

In faţa Curţii cu Juri din Piatra-Neamţ a venit spre judecare procesul locuitorului Ion Mihalache în vrâstă de 50 ani, din com. Sărbeşti. El este acuzat că şi-a ucis soţia cu mai multe lovituri de cuţit.

La interogator, Mihalache a declarat că a săvârşit crima din pricină că soţia sa, care era mult mai tânără ca dânsul, l-a înşelat cu propriul său fiu. In apărare a vorbit d. av. Nicu Ioaniu.

Juraţii au adus un verdict afirmativ, pe baza căruia Ion Mihalache a fost condamnat la 6 ani reclusiune şi 300 lei cheltueli.

PARDESIE ELEGANTE

un nou transport de modele Parisiene şi Vieneze au sosit la mag.

„FANTASIO"

Ştiri politice

Bucureşti 15.— Joi seara va avea loc un dineu oferit de d. Titulescu în onoarea delegaţilor germani cu care am tratat încheerea convenţiei comerciale româno-germane.

Prin convenţie, stabilim comerţ anual cu Germania în sumă de 4 miliarde lei. Vom exporta în special cereale şi vom importa maşini.

D. Dinu Brătianu soseşte în ţară mâne 16 Mai.

*

D. Al. Vaida a avut ieri o convorbire de 3 ceasuri cu d. Goga.

Şef al organizaţiei vaidiste din Capitală a fost desemnat d. C. Anghelescu.

La 26 Mai d. Vaida ţine o întrunire la Brăila.

Informaţii

x Gulere „ETERNA" toate formele moderne au sosit la magazinul „FAVORIT".

x *O lucrare interesantă.* In curând va apare o lucrare interesantă a D-lui Dr. Benno Mayer şeful Institutului de Radiologie al Spitalului „Dr. L. Ghelerter" cu următorul subiect: Tratamentul physiotherapic al Rheumatismelor cronice". Lucrarea va avea numeroase figuri, şi va fi prefaţată de dl. Prof. Dr Bourguignion din Paris, savant cu renume mondial. Observaţiunile lucrării au fost luate parte la Spitalele din Paris, parte la Institutul de Radiologie al Spitalului „Dr. L. Ghelerter".

x Pentru *„Monitorul Oficial"* orice fel de acte, pierderi, citaţii, publicaţii se primesc la administraţia ziarului Opinia.

CAMERĂ MOBILATĂ în plin centru, de închiriat. A se adresa la ziar sub Hs.

SALONUL DE MODE **GISELLE**

Strada Săulescu 2

anunţă onor. clientelă că a adus cele mai noi modele de feutru şi pai.

Vizitaţi-ne înainte de a încerca în altă parte şi veţi fi convinşi. Preţuri reduse.

DE INCHIRIAT 2 camere, bucătărie, bae instalată, str. Lăpuşneanu No. 6. A se adresa Banca Emanoil Marcovici, str. Ştefan cel Mare 15.

DE INCHIRIAT două apartamente renovate compuse din câte două camere, vitraj, bucătărie, apă, closet. A se adresa Sărărie 113.

Pentru sănătatea ochilor Dvs., adresaţi-vă numai magazinului de specialitate

Optica modernă ARGUS

IAŞI, --LAPUŞNEANU 43

vis-a-vis de Hotel Palace

CALITAŢI SUPERIOARE

PREŢURI MODERAT

CUMPĂR **AUR** de dinţi, bijuterii vechi, cu preţuri mari şi monezi de argint nu vindeţi nimic până ce nu încercaţi la Nr. **82** I. C. Brătianu 82

D. Mussolini sfidează

Liga Naţiunilor

Roma 15. — In Senat, d. Mussolini a ţinut ieri o cuvântare, declarând că Italia trebue să fie pregătită pentru orce eventualitate şi nu va permite amestecul nimănui în diferendul italo-abisinian.

Italia se va retrage din Liga Naţiunilor, dacă forul dela Geneva ar vrea să se amestece în chestiuni care privesc acţiunea statului italian.

Noi legaţiuni ale României

Bucureşti 15. — M. S. Regele a semnat decretul prin care se înfiinţează trei noui legaţiuni ale României în America, şi anume în statele: Mexic, Chili şi Venezuela.

Deasemenea, se înfiinţează o legaţiune românească în Teheran, capitala Persiei (Iran).

TRAGEREA LOTERIEI

Rezultatele de astăzi

Bucureşti 15.—Astăzi dimineaţă a avut loc tragerea loteriei.

Iată rezultatele la *lozurile anexă*:

Un milion lei (în trei serii) Nr. 196.338.

250.000 lei Nr. 190.534.

100.000 lei Nr. 187.735 şi 126.099.

50.000 lei nr. 296.705, 232,537 şi 235,181.

10.000 lei nr. 215.687, 209.732, 121.542, 227.912, 145.089, 220.444, 209.385, 117,156, 287.536, 240.223, 204.820, 231.835, 183.847, 203.853, 116.891, 237.629, 133.082,

5.000 lei, nr. 171.522, 150.975, 159,378, 171.241 288,243, 258.593, 161.092, 208.018, 169.675, 280.198, 188.128, 155.008, 123.643, 249.166, 271.838, 214.928, 173.804, 247.182, 294.553, 197.133, 116.173, 122.088, 244.316, 199.430, 215.993,

Toate aceste câştiguri sânt în câte trei serii, adică fiecare câştig de trei ori.

La lozurile anexă câştigă *câte 800 lei* numerele terminate cu 430, 959, 023, 567 şi 014.

Mai câştigă câte 800 lei toate numerele începând dela 289.679, din trei în trei mii.

La lozurile matcă au cu câştigat: *Un milion lei* (în două serii) nr. 34.356.

50.000 lei (în două serii) nr. 38.592.

30.000 lei nr. 30.597 şi 55.616.

20.000 lei Nr. 55.795; 26,177; 26,533, 17.163; 38.848.

10.000 lei nr. 51,553, 20.962, 29.143, 66.792, 14.696, 63.861, 18.294, 51.695, 15,704, 35.196, 45.672.

Toate aceste câştiguri sânt în câte două serii.

Tragerea continuă.

CAZUL DOAMNEI PREDESCU

roman de PETRE BELLU

Acum opt luni literatura românească a văzut răsărind pe firmamentul ei o stea lucitoare: PETRE BELLU, cu romanul „Apărarea are cuvântul". A fost o adevărată revelaţie şi succesul inregistrat se poate rezuma în cifre: 65.000 exemplare vândute, ceeace inseamnă cel puţin 300.000 admiratori. E cel mai mare tiraj inregistrat cândva la noi. Acest nou geniu literar a izbutit astfel să rezolve mult discutata criză a cărţii, atunci când i se oferă cărţi de valoare.

PETRE BELLU a scris un nou roman, care apare in toiul „Săptămânii Cărţii", la 15 Mai c. t. în „Colecţia celor 15 lei". Ar fi zadarnic să facem pronosticuri asupra lui, căci tâmplarul devenit scriitor, pe care l'a descoperit regretatul P. Panait Istrati, ne-a obişnuit cu surprizele. Credem, insă, că ziua de 15 Mai va insemna o dată ce va rămânea în istoria literaturii româneşti.

Cinstiţi „Săptămâna Cărţii", cumpărând romanul lui PETRE BELLU!

„Luna Bucureştilor"

Prima expoziţie urbanistică din România

9 MAI—9 IUNIE 1935

Capitala în anul 2000!

Festivităţi—Distracţiuni

Un cartier bucureştean din anul 1830

75 la sută reduceri pe C. F. R

Pentru vizitatorii din provincie, reduceri speciale la hoteluri, restaurante, spectacole

ANUL XXXI No. 8426

ABONAMENTE

Lei 350 . . . . pe un an
„ 180 . . . . „ 6 luni
„ 90 . . . . „ 3 „
„ 1000 . . Instituţii publice

ATELIERELE TIPOGRAFICE
IAŞI. — STR. LĂPUŞNEANU 37

Telefoane { Redacţia 391 / Administraţia 394 / Serviciul de noapte 367

1 LEU

OPINIA

Ziar popular cotidian

VINERI 17 MAI 1935

BONUL No. 40
SERIA 60-a
Premii Gratuite
OPINIA

DEVIZA: La seria aceasta câştigul cel mare va fi al meu.

Câteva chestii privitoare la Iaşi

I. Intâi postul de Radio Difusiune.

Pe frontul parlamentarilor nimic nou. Aceeaşi adâncă şi imperturbabilă linişte.

In schimb memoriile comunelor şi şcolilor primare continuă să vie mereu şi noi le trimetem mai departe societăţei de Radio-Difusiune. Iată ultimele intervenţii:

1. Primăria oraşului Piatra; 2. Şcoala primară „Maria Diaconu" satul Moara, Judeţul Fălciu; 3. Primăria Tg. Ridicăneni Jud. Fălciu; 4. Com. Deleni Jud. Botoşani; 5. Satul Berza Jud. Botoşani; 6. Tg. Frumuşica Jud, Botoşani; 7. Com. Ringhileşti Jud. Botoşani; 8, Comuna Popeni Jud. Tutova; 9. Com. Leorda Jud. Botoşani; 10. com. Tătărani Jud. Fălciu; 11. com. Calaraşi Jud. Botoşani; 12. com. Rădeşti-Cruceanu Jud. Tutova; 13. com, Hăneşti Jud. Tutova; 14. com. Ştefăneşti Jud. Botoşani; 15. com. Albeşti Jud. Botoşani; 16. com. Roma Jud. Botoşani; 17. com. Iveşti Jud. Tutova; 18. com. Bucecea Jud. Botoşani; 19. com: Gorbăneşti Jnd. Botoşani; 20. Satul Ripiceni Jud. Botoşani;

Inaintea acesteia, alte patrucezi de comune au trimes memoriile lor. In toate aceste localităţi preoţii, învăţătorii şi toate notabilităţile satelor au adunat sătenii, li-au explicat folosul unui post de radio-emisiune la Iaşi, şi cu toţii au iscălit câte o cerere ca să se facă stabilirea in Iaşi a unui astfel de post. Cu alte cuvinte s'a făcut o adevărată mişcare de opinie publică, de mare întindere.

Vă închipuiţi ce ar fi dacă pe lângă toate acestea ar avea Iaşul parlamentari!

*

II. Puţină urbanistică.— In faţa Mitropoliei s'a dărâmat o casă iar alta de alătur a căzut de la sine. Şi deodată s'a deschis o privelişte minunată: Teatrul Naţional, biserica Golia şi Sacre-Coeur sânt văzute de la Mitropolie. O indicaţie foarte bună dă astfel întâmplarea: toate clădirile, mici şi meschine, dintre Mitropolie şi Teatrul Naţional şi din jurul palatului Roznovanu trebuesc, cu timpul, dărâmate. Palatul Roznovanu s'ar potrivi să fie muzeu, iar în jurul lui, până în actuala Str. Mârzescu, ar trebui să se întindă o mică grădină publică. Dar deocamdată două care au căzut de la sine (cea mai bună ocazie de expropiere a locului). Ar fi o enormă greşeală să se permită reconstruiri pe locul celor două clădiri dărâmate. Atragem atenţia d-lui Primar asupra acestei chestiuni şi au convocat şi secţia administrativă a Asociaţiei „Prietenii Universităţii" pentru a discuta această sugestie într'un plan mai mare de urbanistică. Intrunirea va fi la Universitate Joi 16 Martie c., ora 6 p. m.

*

III. Intrunirea dela Bucureşti. — Preparativele pentru intrunirea ieşenilor la Bucureşti sânt din ce în ce mai intense. Ideea unei astfel de intruniri a căpătat aprobarea celor mai deseamă personalităţi atât din Iaşi cât şi din Bucureşti.

Pentru prima oară problemele Iaşului se vor pune pe un teren de interes general al poporului întreg şi nu pe tonul melancolic şi de pură lamentare ca până azi. Vom face dovada că decăderea Iaşului este o perdere mai mică în sine pentru Iaşul el însuşi de cât pentru poporul românesc luat ca un întreg. *A neglija Iaşul înseamnă a slăbi puterea de progres a Românieţ şi a săcătui sufletul naţional.*

Lista vorbitorilor din Iaşi şi Bucureşti a fost definitiv alcătuită: vor lua cuvântul din Iaşi I. P. S. Sa *Mitropolit Nicodem*; d. *C. Meissner*; prof. *I. Tănăsescu*; d. *M. Sadoveanu*; prof. *Alex. Slătineanu*; d. *N. Gheorghiade* şi prof. *Gr. T. Popa*; din Bucureşti d. prof. *D. Gusti*; prof. *I. Simionescu* i d. *Trancu-Iaşi*; d. *Istrati*; *Micescu* şi d. *Gh. Brătianu*.

Intr'un articol următor vom arăta care sânt subiectele pe care le vor trata vorbitorii. Deocamdată îndemn publicul ieşan să caute a participa pe cât se va putea în mai mare număr la această întrunire şi în tot cazul să primească manifestarea aceasta cu cea mai vie simpatie.

Dr. Gr. T. Popa

O tradiţională ceremonie militară

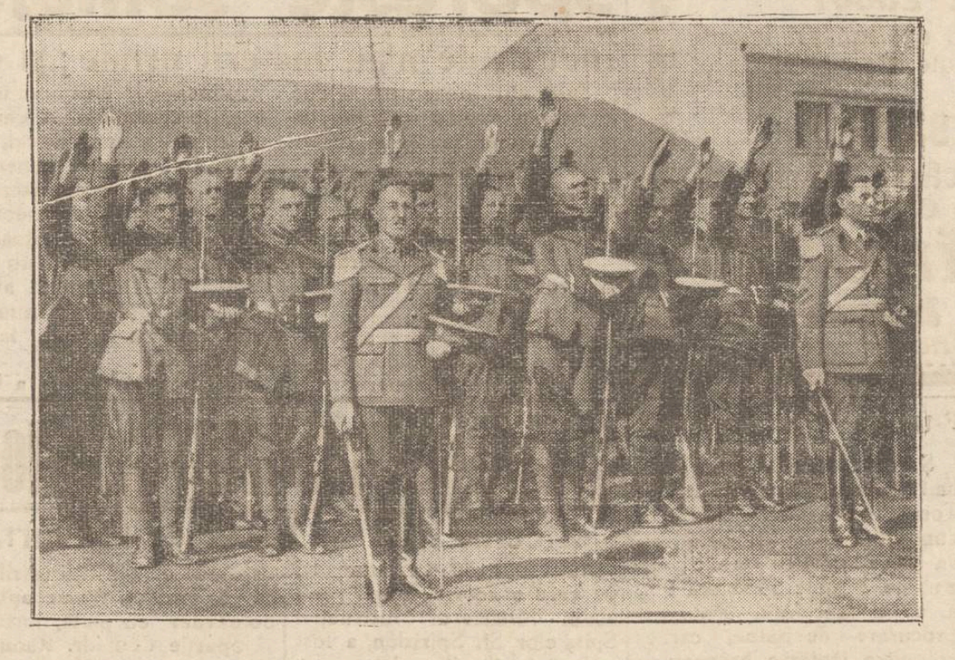

O scenă dela depunerea jurământului recruţilor noştri, — solemnitate ce a avut loc zilele trecute.

De vorbă cu I. P. S. S. Mitropolitul Nicodem

I. P. S. S. Mitropolitul Nicodem primeşte cu inima deschisă pe toţi admiratorii şi vechii săi prieteni.

Eri când Inaltul Prelat m'a primit, parcă mi se părea că stau de vorbă, la M-rea Neamţu, cu fostul stareţ. Căci a rămas acelaş: prietenos, sătos şi un înalt credincios al bisericei.

Două ore de spovedanii. Ştiam că Inaltul Prelat a lucrat la M-rea Neamţu, la traducerea Bibliei. Să'l ascultăm.

Traducerea şi tipărirea Bibliei

Muncă de 3 ani, zi cu zi. Dimpreună cu pr. Gala Galaction şi cu profes. Radu dela Chişinău, am isprăvit lucrarea, mi spune Inaltul Prelat şi am predat traducerea. Acum se tipăreşte la Bucureşti şi tot acum fac corectura. Am ajuns la jumătatea Vechiului Testament. Vor fi vre'o 1600 pagini, format 8.

In acelaş timp, va apare şi altă lucrare a I. P. S. Sale, o „colecţie de literatură bisericească", predici, scrieri, cu caracter religios, intitulată *Ogorul Domnului*. Colecţia cuprinde vre'o 11 volume, — al unsprezecelea fiind acum sub tipar, fiecare volum fiind de 500 pagini.

Biserica şi prăznuirile

Orice prăznuire, orice serbătorire, trebue să ne bucure pe toţi. De altminteri, de două mii de ani biserica prăznuieşte: *Ziua copilului*, de sfintele serbători ale Crăciunului, în cinstea celui mai slăvit prunc, născut de Crăciun, când se umblă cu Steaua, cu Colinda,— toate în cinstea copilului.

Prăznuieşte biserica *Ziua mamei*, a doua zi de Crăciun, în cinstea mamei lui Isus, a Maicei Domnului, prin care deci se cinstesc toate mamele.

Apoi, e *ziua apei*, de Boboteză, când toată lumea merge la apă, la râuri şi se sfinţeşte apa, cu prezenţa lui Vodă, a armatei, a poporului. Mai avem *săptămâna laptelui*, săptămâna *albă*, când biserica recomandă mâncare de lapte, de brânză, dar când s'a nimerit câte-odată această „săptămână a laptelui" organizată oficial să fie în *săptămâna mare*, din Postul mare când la toată lumea creştină, e interzisă consumarea laptelui...

Suntem în *serbătoarea cărţii*, ne spune Inaltul Prelat şi n'am putut să nu ne aducem aminte şi de prăznuirile ce le'am enumerat mai sus.

Vizite ministeriale la M-rea Neamţu

Mai avem câte-va zile, până la vizita ministerială dela M-rea Neamţu. In ziua de 1 Iunie, după vizita dela Bălţi cu sfinţirea Catedralei de acolo, dimpreună cu d-nii miniştri Al. Lapedatu, Sassu şi Cancicov, vom merge la M-rea Neamţu.

Aici, cu solemnitate, se va încheia definitiv şi oficial, actul cu lucrările cari privesc predarea „Vetrei M-rei". Toţi miniştrii şi Mitropolitul nostru, vor semna acest act.

Stareţul M-rei Neamţu

Astăzi, alegerea stareţului M-rei Neamţu, se face sub auspiciile Sf-tului Sinod. Stareţul va fi ales curând, de către soborul acestei M-ri şi sub preşedinţia unui delegat al Sinodului.

Se reîntorc rătăciţii...

Cu răbdare, cu blândeţă, cu poveţe, Inaltul Prelat a reîntors pe mulţi rătăciţi. Au înţeles cu toţii ceia ce toate bisericele ortodoxe au ştiut, că biserica noastră a îndreptat calendarul şi că nici una nu a zis nimic, pentru că îndreptarea s'a făcut cu ştirea lor. Şi s'au reîntors. Au ascultat de deslușirile din *Pastorala* I. P. S. S. Mitropolitului bun şi blând Nicodem, care din toată inima sa le-a rostit această salutare apostolică: Darul Domnului Nostru Isus Hristos şi Dragostea lui Dumnezeu şi Tatăl şi împărtăşirea Sf. Duh, să fie cu voi cu toţi. Amin.

Şi, zi cu zi, s'au reîntors cele 20 de călugăriţe de la M-rea Agapia, care au umblat rătăcind doi ani de zile, ne mai găsindu-şi loc, nici casă, nici odihnă şi Mitropolitul nostru le-a dus pe drumul cel bun şi astăzi au bătut la poarta M-rei, care le-a primit îndărăt, la M-rea Agapia Vechi. Fără nici o măsură aspră, cu vorbe blânde, cu iertare, s'au reîntors şi călugării din judeţul Neamţ, cari şedeau în Vânătorii Neamţ. Tot aşa cu cei din Belceşti, cari formau 10—15 capi de familie, ca şi cei din Bogdăneşti şi cei din Rădăşăni.

Şcoala de cântăreţi din Iaşi la M-rea Neamţu

Şcoala eparhială, adică şcoala de cântăreţi bisericeşti de la Iaşi, în toamnă se va muta la şcoala similară de la M-rea Neamţu şi anume în localul cunoscut, unde a fost pe vremuri ospiciul de alienaţi. De la toamnă, şcoala de la M-rea Neamţu i se va da o mai mare desvoltare.

Dar cu căminul scriitorilor publiciştilor etc?

O informaţiune de ziar, la început modestă, apoi exagerată, reprodusă şi de alte ziare din Capitală, anunţă că „la M-rea Neamţu s'a şi înfiinţat *un cămin al publiciştilor din Moldova*".

In realitate, este vorba numai de un adăpost ce s'ar da intelectualilor bisericeşti şi nici de cum de înfiinţarea unui cămin al scriitorilor.

Cu timpul, ne spune I. P. S. S. —se va putea şi e bine dacă se va putea înfiinţa un astfel de cămin, care să adăpostească în timpul vacanţei de vară, pe scriitorii, publiciştii şi ziariştii moldoveni.

Cine a vizitat M-rea Neamţu şi cunoaşte frumoasele poziţii din împrejurimile M-rei vor fi văzut şi aşa zisul „iazul lui Daniil".

Continuare în pagina II-a

„Simplificări" şi „economii" bugetare...

Sântem în plină „simplificare" a aparatului de stat şi în perioadă de... economii bugetare.

In virtutea acestor preocupări, înfiinţăm legaţiuni noi. Unde? In Mexic, Chili, Venezuela şi Persia.

Foarte important...

Că-i sărăcie la noi; lâncezeşte viaţa economică; agricultura şchioapătă; tezaurul o duce greu; salariile şi pensiile se plătesc cu întârziere... Probabil, se vor lecui toate, fiindcă vom avea un ministru în Chili, cu palat fastuos, secretari, ataşaţi, funcţionari şi lachei în livree.

S'au ne prind în horă grelele imprejurări europene, şi trebue să fim în orce clipă pregătiţi şi perfect informaţi.

Foarte uşor. Vom avea un ministru, cu palat, secretari şi etc. în Venezuela, unde—se ştie—e cheia situaţiei mondiale...

Am spune că asemenea lux cu desăvârşire inutil, în vremea „simplificărilor" cerute de sărăcia vremei,—e o grozavă batjocură.

Insă n'o spunem, ca să nu fim socotiţi trivial!

*

Dealtfel, se mai fac şi alte „economii".

Depildă, s'a deschis pe seama ministerului agriculturei un credit special de zece milioane lei. Ştiţi pentru ce? Pentru... „rezolvarea tuturor chestiunilor referitoare la vânat".

Cam constizitor vânat. Şi ne temem să nu fie vorba de unii oameni ai regimului care vânează lei...

*

Ministerul instrucţiunei a deschis un credit de 5 milioane şi ceva, pentru plata gradaţiilor membrilor corpului didactic pe luna April.

Şi a mai deschis un credit de 6 milioane lei pentru *plata în întregime a salariilor personalului cultelor*, pe luna April.

Se înţelege; e foarte drept să se achite gradaţiile profesorilor.

Dar e uimitor că *întreg* personalul cultelor (preoţi, cântăreţi, funcţionari eparhiali etc.) primesc pe o lună, abea cât gradaţiile corpului didactic din acelaş interval de timp. Şi acest prea modest salar al clerului, nici nu se achită la timp; ba-i vorba acum să mai fie micşorat! Iată grija pentru biserică, într'un stat tradiţional; burghez.

Lr.

TELEVIZIUNEA şi suveranii Angliei

Cu prilejul jubileului regal din Anglia, s'a instalat în palatul Buckingham primul aparat de radio-televiziune (aparat de recepţie). Aparatul este un cadou al statului englez pentru suverani.

La Londra continuă lucrările pentru montarea staţiunii de televiziune. Când postul va intra în funcţiune, prima imagine ce se va transmite va fi fotografia regelu George şi a reginei Mary.

Suveranii britanici vor fi primele persoane din Anglia, care vor recepţiona imaginea la televizor.

Din toată lumea

Miss Grecia şi porci. — La Atena a avut loc zilele trecute concursul pentru frumuseţe pentru alegerea Miss Greciei. Inainte cu o zi venise la Atena o tânără ţărancă în etate de 17 ani, spre a vinde câţiva porci. Intâmplător un porc a fost cumpărat de unul din membrii juriului de la concursul de frumuseţe. Acesta, observând că tânăra fată e deosebit de frumoasă, i-a recomandat să se prezinte neapărat la concurs.

Fata a venit şi într'adevăr a obţinut majoritatea voturilor.

Ajunsă miss Grecia, ea a obţinut un angajament la o societate de filme. Miss Grecia trebuie astfel să fie recunoscătoare... porcilor, care au adus-o la Atena.

*

Oraşul fără scări. Oraşul Bronx de lângă New-York este considerat cel mai modern oraş din lume. El este construit după ultimele prevederi ale technicei. O particularitate interesantă e că nici o casă din Bronx n'are scări cu trepte.

Toate clădirile posedă un nou tip de ascensor, denumit „fotoliul zburător". Te aşezi într'un fotoliu, apeşi pe un buton şi te ridici la etajul dorit. Acest sistem se introduce la toate casele noui din America, ceiace va aduce la dispariţia scărilor cu trepte.

*

Castelul Gretei Garbo. — Din Stockholm se anunţă că Greta Garbo şi-a cumpărat un splendid castel la Nikelviken. In acel castel, celebra artistă va aranja o expoziţie a carierei sale dramatice.

In câteva saloane vor fi expuse costumele şi perucile folosite în diverse filme. Lângă fiecare costum vor fi mai multe fotografii, reprezentând pe marea vedetă, în rolul respectiv.

Castelul din Suedia va servi Gretei Garbo, ca reşedinţă de vară.

*

Mâncăruri... legale. — La Teheran (Iran) a apărut o carte oficială de bucate. In acea carte sânt notate reţetele culinare pentru toate mâncărurile permise. Mâncărurile care nu sânt trecute în cartea oficială, nu sânt îngăduite de Coran şi deci adevăraţii credincioşi, nu trebuie să le prepare.

Probabil încă că gurmanzii nu vor respecta în totul lista legală de bucate.

Impăratul Abisiniei nu vrea războiu

Impăratul Selassie al Abisiniei a acordat un interview ziarului englez „Daily Telegraph". Suveranul a făcut următoarea declaraţie în chestiunea conflictului cu Italia:

—*„Abisinia nu vrea războiu, dar trebuie să-şi apere independenţa. Dacă facem pregătiri militare, este numai pentrucă nu vrem să ajungem în situaţia de războiu neoficial, cum s'a găsit Mandciuria în faţa Japoniei. Poporul întreg doreşte să fie lăsat să trăească în linişte pe pământul strămoşesc. Respectându-se acest drept, nu poate fi vorba de niciun războiu".*

„Săptămîna Cărţii"

Iaşul, -- citadela culturii româneşti

de *Dr. N. I. Flavius*

Cu prilejul solemnităţii de inaugurare a „Săptămânii Cărţii", d. Iosef Flavius (secretarul general al Sindicatului ziariştilor profesionişti), a rostit la cimitirul evreesc din Păcurari, această cuvântare emoţionantă.

Din Inaltul îndemn al Suveranului nostru, din Augusta dorinţă a M. S. Regelui Carol al II-lea, s'a hotărât a se consacra cărţii, una din cele 52 de săptămâni ale anului. E drept şi e cuminte ca noi acei cari trăim din cartea pe care am învăţat-o, să socotim această săptămână sărbătoare şi să cinstim cu acest prilej memoria acelora care dealungul vremurilor au pus câte o cărămidă sau mai multe, la ridicarea edificiului literaturii noastre româneşti.

La Iaşi s'a dat în anul acesta, săptămânii cărţii, o amploare deosebită datorită Sindicatului ziariştilor care a înţeles că în citadela culturii româneşti, sărbătorirea cărţii trebuie să capete mai mult fast ca oriunde, dintr'un îndoit punct de vedere. Intâi, fiindcă în capitala Moldovei s'a pus temelia literaturii noastre; în ea s'a încins flacăra culturii şi din ea au pornit mişcările de luminare a poporului prin carte; şi în al doilea, fiindcă aici au trăit şi au scris cei mai de vază promotori ai cărţii, cei mai isteţi şi mai de seamă mânuitori ai penei.

Iaşul se aseamănă din punct de vedere geografic, cu Roma. Cetatea culturii româneşti ca şi cetatea eternă, e aşezată pe şapte coline, însă pe colinele Romei stăteau pe vremuri legiuni militare. (Aceste coline serveau de poziţiuni strategice); colinele Iaşului servesc de piedestale scriitorilor.

In cetatea culturii am ridicat sus şi am situat pe înălţimi, nu pe luptătorii cu spade, ci pe luptătorii cu condeiul. In dealul Copoului străjuieşte mareşalul literelor româneşti, maestrul Mihail Sadoveanu; în dealul Sărăriei stă în turnul lui de fildeş poetul Mihail Codreanu şi pe alt versant al aceleiaşi coline altă dată locuită de Ion Creangă şi Eminescu, poetul Gh. Topârceanu; In dealul Tătăraşilor, dramaturgul Adrian Pascu şi poetul Gh. Lesnea; pe cea de a patra colină a Cetăţuiei, câţi călugări nu stau şi astăzi încă plecaţi pe in-folii pergamenţoase, scriind vieţile sfinţilor părinţi ai bisericii? Pe dealul Galăţii se retrăgeau să scrie maziliţii încarceraţi de voevozi cruzi şi neînţelegători; pe Dealul Repedea şi-au găsit refugiu bolnavii de plămâni cari au scris acolo opere nemuritoare; în sfârşit, pe ultimele şi cele mai triste dintre coline, pe colina Eternităţii şi în dealul Păcurarilor, tot sus prin urmare, îşi dorm somnul de veci scriitorii cari au fost.

Toţi, şi cei vii şi cei morţi, sânt pentru noi „eroi cunoscuţi" cari au contribuit la întregirea sulletească a tuturor celora cari vorbesc graiul românesc şi în aceiaş măsură în care „eroul necunoscut" a contribuit la întregirea teritorială a ţării acesteia. Deaceia spun că ziua cărţii se ridică la înălţimea şi la însemnătatea morală a zilei eroilor.

Se va vorbi de cei vii, în Piaţa Unirii. Aici în ţintirim, am mandat să amintesc de cei morţi şi să depun în numele ziariştilor din Iaşi, fraţi

Continuare în pagina II-a

Norocul nu-şi schimbă locul
Şi de data aceasta la tragerea din 15 Mai 1935 au ieşit din
Marea Colectură
Gheorghe Stănoiu
Lei Un Milion
cu anexa No. 196.338
Lei cinci sute mii cu matca No. 9536
" două sute mii cu matca No. 23007
la care sunt 3 câştigători ieşeni
(2 sferturi din câştigul de Lei 200 mii au fost vândute prin sub-colectorul M. Schnée, str. Arcu No. 12)
" una sută mii cu matca No. 9346
şi alte multe câştiguri mari.
Jucaţi deci şi de aci înainte la Marea Colectură
Gheorghe Stănoiu
Sucursala IAŞI Piaţa Unirei 17
Preferată de toată Ţara Românească

Depozitul de vânzare engros şi detail al
Fabricilor W. Scherg & Co. S. A. BRAŞOV
POSTAVARIA „AVANTUL"
FRAŢII FISCHLER
Iaşi, Str. Ştefan cel Mare No. 29. Telefon Nr. 180
Anunţă sosirea ultimelor noutăţi de stofe bărbăteşti şi de dame precum şi stofe militare pentru toate armele.

NEVRARGYL
Dr BOUSQUET
Este o alinare prompta si o usurare imediata daca se ia una sau doua tablete.
Nevrargyl Dr. Bousquet este remediul sigur contra durerilor de cap, migrene, nevralgie, nevrite, indispozitiile cari insotesc atacul gripei sau al racelii.
SE GASESTE DE VANZARE LA FARMACII SI DROGUERII

Sporeşte şomajul la Iaşi

Industriile n'au materii prime; şi congediază lucrătorii

Salariaţii industriali o duc în ultima vreme extrem de greu, din cauza lipsei materiilor prime.

Aproape la toate fabricile din localitate lucrul a fost divizat.

La fabricile mari, lucrătorii activează câte două sau trei zile pe săptămână.

Fabricile mici au suspendat aproape în majoritate lucrul, mărind numărul somerilor.

Muncitorii fără lucru au făcut intervenţiuni la Camera de Muncă şi Inspectorat, solicitând să se facă demersuri, pentru procurarea materialului de lucru. Deasemeni au cerut continuarea ajutoarelor săptămânale pentru a nu muri de foame. După cât aflăm, în ultima săptămână numărul şomerilor s'a înmulţit la Iaşi cu vreo 600.

Camera de Muncă a făcut demersuri la minister pentru a se acorda industriei ieşene, materialul de lucru necesar.

REP.

Situaţia la Spitalul Sf. Spiridon

Efectul trist al lipsei de fonduri

Subvenţia de 4 milioane lei pe care o acorda anual până acum Ministerul Instrucţiei Spitalelor Sf. Spiridon, a fost redusă la 1 milion lei.

Din această cauză Epitropia s'a văzut nevoită a închide unele clinici.

Pentru a nu se închide secţiunea radiologiei, — devenită acum foarte importantă în căutarea şi aplicarea diagnosticului la bolnavi, Epitropia a încheiat o transacţie cu d prof. dr. Radu, prin care trece asupra d-sale această secţiune urmând ca din încasările ce se vor face cu taxele aplicate bolnavilor cu plată, jumătate să aparţie d-lui dr. Radu, iar din rest se va plăti personalul, cheltuelile de curent etc.

Bolnavii fără putinţa de a plăti,... mor cu zile.

D. prof. dr. Tănăsescu trimiţând un bolnav spre examinare secţiei radiologice, şi fiind respins, a înaintat o adresă de protest Epitropiei.

Precum se vede, Centrul... ne tot taie până şi spitalele.

CONCERTUL IOSEF CAHANE

Duminică 12 Mai a. c. a avut loc, în sala Trianon din Iaşi, concertul dat de d. Iosef Cahane.

Deşi studiile sale muzicale le-a început de scurtă vreme, totuşi prin felul cum a cântat melodioasele canzonete italiene, ne îndrituieşte să sperăm că după studii e serioase pe care le va urmă, să-l putem aplauda ca pe un bun cântăreţ de *lieduri*.

Aplauzele care le-a cules, sunt o încurajare, pe care fără îndoială d. Iosef Cahane o va aprecia şi îl vor stimula să persevereze în studii, şi să ajungă să fie apreciat aşa cum o dorim şi noi.

„Una furtiva la grima" (L'elisire d'amore) de Donizetti pe care dl. Cahane a cântat'o cu căldură şi pricepere, a fost sincer aplaudată şi bisată.

Vom fi încântaţi, că după ce dl. Iosef Cahane îşi va desăvârşi cu succes studiile muzicale, să putem face despre concertele ce le va da, cele mai elogioase aprecieri.

Un frumos cuvânt de laudă se cuvine să aducem d-lui Profesor Rabega de la Academia de Muzică din Iaşi, îndrumătorul merituosului său elev, precum şi tânărului Aurel Rabega pentru discretul său acompaniament la pian.

BASILE LUPU

De vorbă cu I. P. S. S. Mitropolitul Nicodem

(Continuarea din pag. I-a)

Inaltul Prelat, când vor permite mijloacele şi împrejurările vor uşura înfiinţarea unui astfel de cămin,— s'a gândit că, în această parte a M-rei, alături de „iazul lui Daniil" şi cu munţii în spate, ar fi locul cel mai potrivit să se clădească viitorul „cămin al scriitorilor" la M-rea Neamţu", —făgăduia'ă despre care Inaltul Prelat, ne asigură că o va înfăptui.

I. P. Sf. Sa. la M-rea Neamţu

La vară, Mitropolitul Nicodem se va stabili pentru câtva timp la M-rea Neamţu, unde va urma o cură de băi de pucioasă, care, după cum se ştie, au o instalaţie specială la schitul Vovidenie.

R. SUŢU

Anuarul jubiliar

al Şcoalei normale „M. Sturdza"

a fost întocmit de d. Gh. Ghibănescu

Anuarul jubiliar al şcoalei Normale de învăţătoare „Mihail Sturdza" din Iaşi, întocmit de d. prof. Gh. Ghibănescu, s'a pus sub tipar, din care a şi apărut coala întâia.

Lucrarea va cuprinde peste 20 de coale de tipar, clişeele multora din directori şi din profesori şcolii, mai ales seria jubiliară (1884) şi seria centenară 1935.

Se vor da şi fotografiile a peste 50 de foşti profesori, pentru a ilustra lucrarea cu chipurile celor cari au muncit pe ogorul culturii Iaşului în timpul celor 100 de ani.

In încheere, autorul anuarului va face o analiză de sinteză asupra rostului primei sute de ani de învăţământ public, subiect care va fi tratat sub formă de conferinţă la Casa Şcoalelor din Bucureşti, Sâmbătă 18 Mai 1935, după invitarea telegrafică din partea actualului director al Casei Şcoalelor d. Ştefan Şoimescu.

Iaşul, - citadela culturii româneşti

(Continuarea din pagina I-a)

buni cu scriitorii, un buchet de trandafiri roşii pe mormântul lui Rodica, amicul „Frontului roşu" care în viaţă fiind n'a cules decât „Spini"; un mănunchiu de garoafe albe pe piatra de marmoră neagră care acoperă osemintele lui Ronetti-Roman, dramaturgul cu sufletul candid, cu mintea luminată şi limba cristalină; un braţ de liliac pe cripta lui Giordano ale cărui epigrame atât de bine se potrivesc cu firele quatropartite de liliac; bujori pe mormântul lui Ottoi şi lăcrămioare pe acela al lui Radu Ionel.

Şi pe toţi aceştia cari s'au deosebit în genuri literare, sau pe şcoli, pe toţi câţi i-au despărţit vremurile sau moartea, să-i înfrăţim într'un singur gând şi în clipe de reculegere pe care v'o cer, să-i îmbrăţişăm în amintirea noastră, cu dragostea noastră, pe toţi la-olaltă şi să ne rugăm pentru înălţarea în ceruri a sufletelor lor, fiindcă şi ei ne-au înălţat sufleteşte, cu scrisul lor aicea pe pământ.

Neînţelegeri la Soc. „Pietatea Creştină"

La Societatea „Pietatea Creştină" s'au ivit unele neînţelegeri între membri consiliului, cari au determinat excluderea d-lor D. Antipa şi M. Nicodem, la ultima şedinţă a societăţii

In urma acestui fapt, cei excluşi au făcut ieri o cerere la Tribunal, solicitânp ca prin ordonanţă prezidenţială să fie repuşi n drepturi.

Aceştia arată că excludederea lor nu este făcută pe baze legale.

Tribunalul a fixat termen urgent.

Inspecţie

D. Ad-tor financiar Mardare a făcut în cursul acestei săptămâni, o inspecţie la circumscripţiile financiare din Bucium, Copou şi Tg. Frumos

D-sa a inspectat percepţiile respective interesându-se de mersul impunerilor.

In cursul săptămânei viitoare d. ad-tor Mardare va inspecta toate percepţiile din jud. Iaşi.

Mâine seara, la Teatrul Naţional

„Intimităţi"

spectacol de ţinută occidentală

Regisorul Barnovschi. — Vraca şi Antonova. — Debutul ca interpret al d-lui Aurel Maican

Comedia modernă „Intimităţi", a mult comentatului autor dramatic englez Noel Coward, a fost pusă în scenă la Teatrul „Comedia" din Bucureşti de marele regizor Victor Barnovscky.

Victor Barnovscky, fostul colaborator şi coasociat al marelui regisor şi director Max Reinhardt dela teatrul din Berlin, contează printre puţinii mari oameni de teatru universali; şi aceasta datorită faptului că Victor Barnovscky a avut curajul să monteze pentru întâia oară la Berlin lucrări teatrale semnate de Frank Wedekind, Bernhard Shaw August Strindberg etc.

Cu spectacolul „Intimităţi", inscenat mai întâi la Paris, şi stagiunea trecută la Bucureşti, Victor Barnovsky a obţinut succesul culminant al carierei sale:

Mâne seară vom aplauda pe scena Teatrului Naţional comedia modernă „Intimităţi" în aceiaş montare care la Bucureşti a prilejuit cunoscutul succes.

Se cade să ne oprim puţin şi asupra distribuţiei rolurilor importante.

D. *George Vraca* consacratul acţor, deţine un rol în care ieşenii vor cunoaşte o altă faţetă a jocului său. D-ra *Mania Antonova*, apariţie exotică şi de un farmec aparte, îi este parteneră. Alături şul anunţă şi un tânăr element, d-ra Francesca Cristian, o

D. GEORGE VRACA

frumuseţe într'adevăr răpitoare.

Pentru ieşeni însă „cloul" va fi desigur debutul ca interpret a vechei noastre simpatii directorul de scenă d. *Aurel Ion Maican*.

„Intimităţi" mai are şi o partitură muzicală,-jaz.

Aşteptăm dar cu vădită nerăbdare spectacolul de mâine seara, care va marca desigur un apreciabil sfârşit de sezon teatral.

REX.

Băile Borsec

Odată cu sosirea primăverei, s'a început a se intensifica lucrul, febril, la Borsec pentru înfrumuseţarea staţiunei.

Se construesc mereu vile elegante, cu tot confortul cel mai modern, dat fiind că această staţiune a fost în sezonul trecut, suprapopulată. Se nivelează zeci de cărări prin munţi şi se fac cele mai moderne îmbunătăţiri la renumitele băi de acid carbonic şi nămol.

Apele minerale de Borviz se expediază zilnic în mari cantităţi pentru că au ajuns a fi cunoscute în toată lumea, meritându-şi pe drept denumirea de „Regina apelor minerale", contribuind a forma punctul de atracţie al acestei renumite staţiuni. Aceste ape au contribuit mult în vindecarea boalelor de stomach şi în acele de gută, gravelă, reumatism etc.

La Borsec, pe lângă nenumăraţi vizitatori din ţară, vin în toţi anii şi vizitatori din străinătate atraşi de aerul, băile de acid carbonic şi de apele lui miraculoase.

Şi pentru acest sezon s'au anunţat grupele de profesori englezi care încântaţi din anii trecuţi de binefacerile care le oferă această localitate vor veni şi în anul acesta să-şi petreacă vacanţa de odihnă şi cură, la Băile Borsec.

Vom ţine în curent pe cetitori noştri cu toate modernizările care se introduc aci, graţie d-lui director general Aurel Stoenescu a cărui directive merită toată lauda.

SALUBR.

x „Chino-vinul „Dr. Ratianu cu China, Kola, Guarana, Genţiană şi Glicerofosfat de Calciu întăreşte organismul, dându-i vigoare. Se recomandă cu mare succes convalescenţilor şi anemicilor, mărindu-le poftа de mâncare. Depozit: Farmacia Dr. Ratianu Cuza Vodă 48.

TESTA
OBSERVATI TABLETA
SUPRIMĂ DUREREA
Antineuralgic-neîntrecut
MIGRENE-RĂCELI-FEBRĂ
DURERI DE DINŢI
REUMATISME-JUNGHIURI

APARTAMENTE
în CASA-BLOCK
Din strada Cuza - Vodă No. 16
între casele Emanoil Marcovici şi Teitler
a 4, 3 şi 2 camere, vestibul
dependinţe, confort modern
de vânzare
preţuri convenabile.
A SE ADRESA LA
Arhitect A. Klepper
STR. LĂPUŞNEANU 35
Telefon 118

AZI la ROXY Cele mai vesele filme din stagiune
INIMA DE HUSAR
cu Fritz Schultz, Ida Wust, Schietow, Heideman etc.
Al 2-lea film
Alteţa Sa Ordonă
cu Willy Fritsch, Käthe de Nagy, Paul Horbiger etc.

PUBLICAŢIUNE

Şcoala Normală de fete „Mihail Sturdza" din Iaşi strada Toma Cozma No. 3 aduce la cunoştinţa celor interesaţi că va ţine licitaţie publică în ziua de 3 Iunie 1935 ora 9½ a. m. în cancelaria şcolii pt. procurare de pâine, carne, coloniale, lăptărie, brânzeturi, fructe, rechizite de cancelarie, materiale de întreţinere şi diferite pentru gospodărie necesare acestei şcoli pe un an.

Caetul de sarcini şi ori ce informaţiuni se pot obţine de la cancelaria şcolii în orele de birou.

Comitetul

Atelier special
— de —
Croitorie de damă
Str. Lozonschi 8 (parter)

Doctor
Margareta Cordescu
specialistă în
Boli de femei, naşteri şi operaţiuni obstetricale
S'A MUTAT şi consultă zilnic intre ore 1—3 p. m. şi 6—8
Str. I. G. Duca (Muzelor) 32

DOCTOR
A. Socolovschi
fost asistent la Spit. Colentina (Bucureşti)
Specialist în boli şi operaţiuni
de NAS, GÂT şi URECHI
Inhalaţie cu ozon (electr.)
electroterapie, raze, curente de înaltă frecvenţă
Cons. 8½—9½; 12—2; 4—7
Iaşi, str. Cuza Vodă 42

Dr. M. Segal
Fost asistent la clinicile Prof. Dr. Grossmann şi Dr. Halle din Berlin
Boli şi Operaţiuni de Nas, Gât şi Urechi
ELECTROTERAPIE
Băi de lumină pt. corp şi gât
Iaşi, Ştefan cel Mare 68
(casele Daniel)
Consult 3—6 p. m.

NOVAL
SUPRIMĂ DUREREA

DOCTOR
A. Dascăl
Boli interne
Venerice şi Sifilis
Tratamentul blenoragiei la barbaţi şi femei.
Diathermie urologică şi generală.
Consultaţii şi tratamente 7½—10 a. m. şi 2—9 seara.
Duminica 9—12 a. m.
Iaşi, str. Cuza Vodă 42
vis a vis de Camera de Comerţ

Dr. D. Hornştein
Medic de Spital
Specializat la Viena
(clinicele profesorilor Neumann şi Hayek)
în boli şi operaţiuni de nas, gât şi urechi
Iaşi, str. Gh. Mârzescu 4
colţ cu str. Brătianu
Cons. 3—6
Telefon 357

MICUL PARIS

Primeşte comenzi de Corsete, Maillot-uri, Sutiene, Portjartiere, Centuri medicale.

Iaşi — CUZA VODA 50

EXECUŢIE IREPROŞABILĂ.

Bălţi — 213, Reg. Ferdinand

24 ore de serviciu neîntrerupt

Un nou protest al ceferiştilor

Aseară asoc. „Staţia" a ţinut şedinţă, la sediul din Bulevardul Ferdinand, sub preşedinţia d-lui Eugen Pondichi.

La ordinea de zi chestiunea examenului de şef de gară, impiegaţii militari, salarizarea, etc.

D. *C. Gheorghiu*, şef de gară principal, arată că pe o linie ca Bucureşti-Cernăuţi nu se poate face 24 ore serviciu, deoarece pe aceasta rulă circulă accelerate, rapide şi deci personalul trebue să fie bine odihnit.

Aceiaşi situaţie este şi pe alte linii principale.

D. Andarache - Buhăeşti întreabă care este motivul pentru care impiegaţii de mişcare cl. II n'au fost chemaţi la examenul de şef de gară.

D. *Dănilă - Grajduri* expune situaţia impiegaţilor ce pleacă în armată. Cere ca impiegaţilor să li se considere timpul stagiului militar, ca concediu fără leafă.

Acarul Cocoş prezintă un memoriu al acarilor din gara Buhăeşti, care arată că nu pot face 24 ore de serviciu.

D. *Andarache* spune că deoarece staţia Bârnova este considerată staţiune climaterică, personalul acestei staţii cere aceiaş salarizare ca personalul dela celelalte staţiuni climaterice.

Mai vorbesc d-nii Silvestru, Băileanu, Goroneanu etc. după care d. controlor principal *Eugen Pondichi* face o expunere asupra conferinţei ceferiste dela ministerul comunicaţiilor ce s'a ţinut Sâmbătă. Are nădejdea că massa ceferistă va câştiga cauza în chestiunea încadrărilor.

Limba soacrei !

Chişinău 16.— A fost înaintat parchetului locuitorul Toma Micu din com. Lozovo, jud. Lăpuşna, care certându se cu soacra sa, i-a tăiat urechile şi limba!

Victima a fost internată la spital. Sunt puţine speranţe că va scăpa cu viaţa.

Societatea Veteranilor

sub ocrotirea Mitropolitului Moldovei

La ultima adunare generală a societăţii Veteranilor, compusă din veterani, invalizi şi văduve, a fost proclamat preşedinte de onoare al Soc. I. P. S. Mitropolitul Nicodem al Moldovei.

O delegaţie din partea Societăţii în frunte cu d. Gh. N. Luchian preşedintele, s'a prezentat înaltului prelat comunicându-i hotărârea adunărei generale.

I. P. S. Mitropolitul a primit cu satisfacţie alegerea sa ca preşedinte de onoare al aceste societăţi.

Eri d. Luchian a primit o adresă din partea Mitropolitului cu următorul cuprins:

„Cu multă mulţumire sufletească am luat cunoştinţă de comunicarea dv. văzând dragostea ce o arătaţi pentru biserica noastră ortodoxă, instituţia de temelie a neamului.

Primesc cu plăcere propunerea ce ne-o faceţi de a fi preşedinte de onoare al Soc. Veteranilor, a cărei membri au luptat pentru întregirea neamului românesc în graniţele lui istorice şi etnice.

Odată cu urările de spor la muncă, vă rugăm să primiţi d-le preşedinte, arhierească noastră binecuvântare".

S.S. *Mitropolit Nicodem*

D. Luchian a convocat o şedinţă specială pentru a aduce la cunoştinţă membrilor, urarea marelui Erarh.

d. zelea

Mănuşi de piele

bărbăteşti şi de damă modele exclusive găsiţi numai la mag.

FAVORIT

Din activitatea Asociaţiei femeniste

Aducem laude femeilor din Asociaţia pentru Emanciparia civilă şi politică, întrucât au înţeles să vină în mijlocul lucrătoarelor căutând să-i lumineze asupra educaţiunei copiilor lor. Marţi 14 Maiu ora ora 5, a avut loc o şezătoare la Regie de sub conducerea d-lui Mihalache.

D-na Rozina Buşilă profesoară, a arătat destul de clar relele cari bântuie societatea noastră din cauză că creşterea copiilor e foarte neglijată.

D-na Costriş a arătat ce importanţă are sănătatea în viaţa omului şi cum se poate menţine. In pauză, domnişoarele Vilcec Felicia şi Efstate Sylvia, dela Conservatorul local, au recitat frumos.

Asemenea şezători vor continua în toate cartierele periferice.

Succesul unei ieşence

Domnişoara *Constanţa Atanasiu*, (sora tinerei scriitoare şi poete Mioara Atanasiu), fiind un element valoros, prin muncă şi perseverenţă, a reuşit să treacă din primele clase şi până la „Bacalaureat" cu foarte mare succes.

A luat Bacalaureatul I (întâiu) din Iaşi; apoi licenţa în *Geografie şi Şt. Naturale* cu „foarte bine" iar „Seminarul Pedagogic" deasemenea Domnişoara Const. Atanasiu dând examenul de capacitate, a reuşit *pr ma din ţară, cu media 9 29*. A fost viu felicitată de comisiunea examinatoare, ca şi de asistenţă. Un element care face cinste Iaşului nostru.

x **Dr. Brener** *specialist mamoş*, boli de femei. *Cons.* 2—8 d. m. în str. Banu.

Urmărirea cu peripeţii

a unor hoţi în trenul Roman-Iaşi

Prinderea unui spărgător

Un îndrăzneţ furt s'a comis la depozitul C. A. M. al d-lui Podaru din Roman. Doui indivizi au sustras mărfuri în valoare de câteva sute de mii lei.

Aseară, d. chestor Maxim şi comisar Cojocaru au surprins în gara Roman pe cei doui spărgători. Intre poliţişti şi hoţi s'a iscat o luptă. S'a făcut uz şi de focuri de revolver, din ambele părţi.

La un moment dat, unu din spărgători a reuşit să dispară de pe peron. Celălalt s'a agăţat de scara unui vagon din trenul 6025 Roman-Iaşi, care tocmai atunci se punea în mişcare.

La sosirea acestui tren în gara Paşcani, autorităţile poliţieneşti, care fuseseră înştiinţate telefonic de acest caz,—au făcut controlul tuturor călătorilor şi au arestat pe spărgătorul urmărit.

La interogatorul ce i s'a luat, banditul a declarat că se numeşte Grigorescu şi că în trenul cu care sosise la Paşcani nu are nici un fel de produse C. A. M.

El a fost menţinut arestat.

La sosirea trenului Roman-Iaşi în gara locală, d. Marcel Giosanu, sub-şeful staţiei, făcând revizia vagoanelor, a găsit două mari pachete, care conţineau produse C. A. M. în valoare de peste 10.000 lei. Deasemenea s'a găsit şi un palton, care aparţine probabil lui Grigorescu. Cercetări la continuă. R.

INFORMAŢIUNI

x In unele cercuri comerciale se ventilează ideia, că în cazul când va rămâne liber locul de preşedinte al Sfatului Negustoresc prin retragerea d-lui Iancu Botez, să se propună alegerea d-nei Cerchez în fruntea acestei instituţiuni.

x D. Gh. Barbu din Voineşti (Iaşi) a adus la cunoştiinţa poliţiei că pe malul Bahluiului doi necunoscuţi i-au furat suma de 670 lei, prin sistemul grant.

x Biroul judiciar al chesturii cercetează reclamaţia d-nei Maria Mârza din str. Crucii No. 94, care s'a plâns că în staţia Nicolina un necunoscut i-a sustras un ceas de aur „Omega" şi suma de 150 lei.

x Pe strada Carp, gardianul public a găsit pe femeia Maria Văcărescu în etate de 45 ani.

Ea fusese internată în spitalul Socola de unde evadase.

A fost trimisă la urmă, în Coţa-Transilvania.

x *Reclamaţie pentru abuz de încredere.* D-na Betty Ornştein din str. Col. Langa nr. 11, a reclamat pentru abuz de încredere pe d. D. Prepeliţă intendentul epitropiei bisericii catolice.

Reclamanta arată următoarele: A încredinţat d-lui Prepeliţă suma de 2500 lei, o rată de chirie pentru a o preda epitropiei bisericei. Insă d-sa n'ar fi predat suma şi chiriaşa s'a văzut sechestrată la cererea epitropiei.

Cazul se cercetează.

x *Revista istorică „Teodor Codrescu"* scrisă de d. prof. Gh. Ghibănescu, a intrat în al 5 lea an de existenţă.

No. 1 al anului 5 va apare zilele acestea cu un bogat material de documente slavo-române ce privesc Muntenia şi Moldova din suta 16-a încoace.

Tot în acest număr se publică pomelnicul familiei Burada precum şi spiţa neamului Burada coborâtor din popa Radu-Burada din Odobeşti.

x Tribunalul secţia I a achitat ieri pe tânărul Ion Slătineanu funcţionar la fabrica Lustgarten din Str. Pantelimon, condamnat la 20 zile închisoare pentru lovirea unui coleg al său.

x CERCUL FEMENIN *naţional-ţărănist* invită pe membrele sale la şedinţa de Sâmbătă 18 Mai, ora 6 p. m. în localul clubului central.

D-na Elena Ghiulea va vorbi despre „Conducerea şi noua orientare a partidului naţional-ţărănesc".

x D. Zalman Grossman din str. Mitropolie, a acţionat în judecată pe d. Iosef Zilberman din str. Sfânta Teodor pentru suma de 600 mii lei. Acesta susţine că debitorul său nu intră în conversiune, nefiind cetăţean român.

x *Proces de înşelăciune.* —D. Avram Iosub din str. Sfânta Teodor a reclamat pentru înşelăciune pe d-nii M. Goldenberg din P. Iloae.

Aceştia au primit de la dânsul o sumă de bani pentru a-i furniza nişte mărfuri, fără a se ţine de angajament.

x La fabrica Buhuşi au fost angajaţi şi restul lucrătorilor care rămăseseră nemulţumiţi. Ei au semnat contracte individuale de muncă.

x La 26 Mai va avea loc la Bucureşti un banchet în onoarea d-lui Mareşal Averescu.

Cu acest prilej vor pleca din Iaşi un mare număr de averescani şi georgişti pentru a asista la această manifestaţie pentru şeful partidului Poporului.

Agresiune. — D. Neculai Lăzureac din şos. Naţională, a reclamat justiţiei că a fost victima unei agresiuni din partea vecinului său d. I. Rotaru, pe motivul că i-ar fi luat concubina.

x Societatea de cultură şi sport „Mihail Eminescu" din Tg. Neamţ, organizează în saloanele „Bragadiru" o serată dansantă în ziua de Duminică 19 Mai, ora 9 seara.

Intrarea liberă; garderoba obligatorie.

x In vederea organizării congresului naţional de tuberculoză, primăria a convocat pentru Sâmbătă la ora 6 la o consfătuire, pe capii instituţiilor.

Se va stabili un program frumos pentru a a face cât mai plăcută vizita congresiştilor în toate zilele cât vor sta la Iaşi.

x Caporalul Const. Munteanu dela rgt. 13 infanterie, a reclamat poliţiei că în localul Climer din Bd. Ferdinand nr. 31 ar fi fost lovit de fiul cârciumarului, anume Rubin Climer.

Se cercetează.

x In astă seară, Joi, are loc la „Corso", o masă colegială dată de facultatea de medicină, în onoarea d-lui profesor Ciucă, care părăseşte Iaşul, pentru a ocupa catedra similară din Bucureşti.

x A fost condus la biroul judiciar al chesturii pungaşul de buzunare Zaharia Filu din str. Dochia 20.

El căuta clienţi în piaţa Sf. Spiridon.

x FULGARINE, renumitele mantile de cauciuc, culori alese, preţuri fixe, depozit permanent la „FANTASIO".

✚

Indureratele familii:

Vârlănescu, Leondari, Mihalcea, Căpitan aviator Dumitru, Vuza, soţie, fiu, fiice, gineri, nepoţi, nepoate şi familiile înrudite au durerea de a anunţa încetarea din viaţă a scumpului lor

Ioan C. Vârlănescu

Institutor pensionar, fost Inspector Şcolar şi Ajutor de Primar

Ofiţer al Coroanei României

Prohodul va avea loc Sâmbătă 18 Mai ora 3 la Biserica Sfânta Vasile—Tatarăşi, unde se află depus corpul defunctului.

Rugaţi-vă pentru el.

Doamna Marie Colonel Cernătescu roagă călduros, familia, colegii, prietinii şi cunoscuţii, ca să ia parte la ceremonia pentru parastasul de 40 zile ce se va oficia la Cimitirul Eternitatea, în ziua de 18 Mai (Sâmbătă) la ora 11 dimineaţa; pentru odihna mult iubitului şi scumpului ei soţ

Colonel Neculae Cernătescu

15 Maiu--15 Iunie!

Chilipir! *Chilipir!*

Magazinul QUADRAT

din Iaşi, str. Ştefan cel Mare Nr. 15 (alături de Banca Emanoil Marcovici)

lichidând întregul stoc de încălţăminte al sucursalei din Bucureşti compus din toate articolele de încălţăminte,

până la cele mai fine calităţi, vinde—cu începere de Luni 13 Maiu, până a 15 Iunie 1935 — toate articolele ce compun acest stoc, cu preţuri ce variază între 30 şi 50% reducere şi anume:

Pantofi de tenis, de pânză gris, talpa de cauciuc, toate numerele Lei 55 per.
Pantofi de tenis şi gimnastică „Caurom" galoşaţi, cu cauciuc Lei 65 per.
Pantofi de casă în cele mai variate forme şi culori, calitate bună dela Lei 60 per.
Sandale Romane, piele de box, talpa de asbest garantată Lei 3 num.
Bocanci pt. instrucţie preregimentară şi pentru cercetaşi, din piele de bizon veritabilă cu talpa dublă Lei 8 num.
Opincuţe şi sandalete de damă, toc trotteur, Louis XV şi cubist, în toate culorile cele mai moderne, dela Lei 150 per.
Pantofi de copii, lac, chevreaux, box, în toate culorile, dela Lei 95 per.
Pantofi perforaţi de box, cu talpa de asbest, pentru bărbaţi dela Lei 225 per.
Pantofi de box de cea mai bună calitate, cu tocuri trotteur, pentru dame, dela Lei 225 per.
Pantofi de chevreaux şi antilopă dela Lei 225 per.
Pantofi de box şi chevreaux pt. bărbaţi, rama cusută, garantaţi dela Lei 275 per.

SE PRIMESC IN PLATĂ BONURI DE IMPOZIT.

Notaţi adresa: **Mag. QUADRAT**

IAŞI, Str. Ştefan cel Mare, 15

Duel între fraţi

pentru o fată

Chişinău 16.— La spitalul Central au fost internaţi fraţii Dănilă şi Alexandru Spânu din com. Drasliceni.

Cei doui fraţi iubeau pe fata Marioara Frunză. Intrucât tânăra nu s'a putut decide pe cine să ia de soţ, fraţii Spânu au lăsat ca soarta să hotărească.

S'au luat la bătaie făcând uz şi de cuţite. Ei s'au ciopârţit într'un chip oribil, fiecare din ei având răni pe tot corpul şi câte un ochiu scos.

In memoria lui Spiru Haret

La desvelirea bustului lui Spiru Haret care va avea loc în cursul acestei luni la Bucureşti, din iniţiativa Asoc. generale a învăţătorilor, vor pleca la Bucureşti numeroşi dascali din ţară.

Din Iaşi vor pleca d-nii C. Platon preşedintele asociaţiei inspector general primar Moţăţ, insp. Balănescu, revizor Negru, Mihailescu, Tr. Popescu, etc.

Cu acest prilej dascălii vor serbătorii pe d. ministru C. Angelescu pentru cari învăţătorimea din ţară are recunoştinţă.

Cu Lei 2.80 numărul SANDALE ROMANE

Lei 2.20 PANTOFI PERFORAŢI

găsiţi la magazinele

TEGRA

Str. Cuza Vodă 69 şi str. Alexandri 1

Mare asortiment în pantofi de vară cu cele mai eftine preţuri

x **Tenul iritat de vânt şi soare** se înfrumuseţează repede şi admirabil întrebuinţând **Crema Miraculoasă** preparatul Farmaciei Dr. A. Ratianu Iaşi, str. Cuza Vodă 41.

Această minunată cremă albeşte şi catifelează pielea distrugând petele şi coşurile de pe obraz. Se trimite contra ramburs oriunde s'ar cere.

„Ziua laptelui"

20--21 Mai

„Ziua laptelui" a fost fixată de oficialităţi pentru 20—21 Mai.

In acest scop serviciul superior zoologic a trimis o circulară autorităţilor şcolare din ţară prin care li se cere să facă propaganda necesară pentru această zi. S'au trimis şi afişe speciale, cuprinzând slaturi şi îndemnuri pentru consumul laptelui.

O asemenea adresă a sosit şi revizoratului şcolar Iaşi.

D. revizor Negru a transmis sfaturile sub formă de circulară, tuturor primăriilor şi directorilor de şcoli din judeţ.

In acea zi, se vor ţine conferinţe speciale la toate şcolile primare, despre necesitatea consumului de lapte.

REP

Manifestaţia dela Nancy

Un profesor francez

despre decoraţia regelui Carol

La darea de seamă despre manifestaţiunea franco-română din Nancy mai trebue adăugat ceva.

Profesorul şi fostul decan Gery, răspunzând caldei cuvântări a d-lui Dragomirescu, a încheiat astfel:

— *„Peste toate onorurile ce mi s'au făcut cu ocazia serbătoririi mele, preţueşte covârşitor distincţiunea ce m'a acordat-o M. S. Regele Carol II-lea, pe care o pot socoti ca o încoronare a carierei mele!*

Seara a avut loc o masă în onoarea d-lui Petre Dragomirescu, la locuinţa decanului, unde au participat toate distinsele personalităţi ce au asistat şi la solemnitatea din timpul zilei.

Profesorul ieşan a fost omagiat.

DAN

x Gulere „ETERNA" toate formele moderne au sosit la magazinul „FAVORIT".

La tragerea de eri 15 Mai

cele mai numeroase câştiguri pentru ieşeni, au ieşit tot din

MAREA COLECTURA

Credinţa

Iaşi - Str. Lăpuşneanu 20 Iaşi

Preferată în toată Moldova

Deviza noastră:

Culanţă şi discreţiune

Călătoriţi eftin şi confortabil spre

Karlsbad, Franzensbad, Marienbad, Ioachimsthal, Pistyan

cu aranjamentele convenabile ale ziarului **Czernovitzer Allgemeine Zeitung**

Cereţi informaţii la administraţia ziarului

Cernăuţi, strada Iancu Flondor No. 11

AZI LA CINEMA SIDOLI

Primul film sovietic în România

Toată lumea râde cântă şi iubeşte

Prima comedie muzicală cântată şi vorbită în ruseşte

Al doilea film

Inger şi Demon

Complectare: JURNAL SONOR FOX

CAZUL DOAMNEI PREDESCU

roman de PETRE BELLU

Acum opt luni literatura românească a văzut răsărind pe firmament o nouă stea lucitoare: PETRE BELLU, cu romanul „Apărarea are cuvântul". A fost o adevărată revelaţie şi succesul înregistrat se poate rezuma în cifre: 65.000 exemplare vândute, ceeace înseamnă cel puţin 300.000 admiratori. E cel mai mare tiraj înregistrat cândva la noi. Acest nou geniu literar a izbutit astfel să rezolve mult discutata criză a cărţii, atunci când i se oferă cărţi de valoare.

PETRE BELLU a scris un nou roman, care apare în toiul „Săptămânii Cărţii", la 15 Mai c. t. în „Colecţia celor 15 lei". Ar fi zadarnic să facem pronosticuri asupra lui, căci tâmplarul devenit scriitor, pe care l'a descoperit regretatul Panait Istrati, ne-a obişnuit cu surprizele. Credem, însă, că ziua de 15 Mai va însemna o dată ce va rămânea în istoria literaturii româneşti.

Cinstiţi „Săptămâna Cărţii", cumpărând romanul lui PETRE BELLU!

ULTIMA ORĂ

Corpul mareşalului Pilsudski

expus în catedrala istorică Sf. Ioan

Varşovia 16.—Aseară la ora 8, corpul mareşalului Pilsudski a fost ridicat din palatul Belvedere şi transportat la catedrala istorică Sf. Ioan.

S'a format un cortegiu imens care s'a întins pe o lungime de 4 km.

După sicriu mergeau văduva şi fiicele defunctului, Preşedintele republicei, membrii guvernului, fruntaşii vieţii publice, corpul ofiţeresc, armata şi un public apreciat la 200 mii persoane. Pe străzi staţionau alte 300,000 persoane.

Sunau clopotele la toate bisericile, iar luminile pe străzi erau stinse.

La ora 19 seara, cortegiul funebru a trecut prin piaţa palatului regal şi s'd oprit la catedrala Sf. Ioan unde a fost depus sicriul.

In tot eursul nopţii, un public imens s'a perindat prin faţa catafalcului.

*

Din Roma se anunţă că Vaticanul a ordonat să se oficieze 1000 liturghii la bisericele catolice d n lume, în memoria mareşalului Pilsudski.

Funeraliile au fost amânate pe Duminecă. Inmormântarea se va face în cripta regească din Kracovia.

Franţa va fi reprezintată prin mareşalul Petain şi prin d. Laval care se opreşte în Varşovia la înapoerea d-sale din Rusia.

Germania va fi reprezintată prin primul-ministru al Prusiei d. Goering, însoţit de 4 generali.

*

Londra 16 — Cercurile politice londoneze cred că, în urma morţii mareşalului Pilsudski, va slăbi tendinţa anti-rusă a Poloniei şi se va întări colaborarea polono-franceză.

Cazul impresionant

al unei tinere fete la Iaşi

Un caz impresionant s'a înregistrat astă noapte în localitate.

Fata Nastasia Filimon, originară din jud. Lăpuşna, a fost cuprinsă de durerile facerii în dreptul pa'atului administrat v. Ea a fost internată la Maternita.e.

Cu Nastasia Filimon s'a întâmplat o poveste tristă: Basarabeancă de origină, ea a venit acum câţiva ani la Iaşi, pentru a-şi căuta de lucru.

Aici a făcut cunoştinţă cu un tânăr, care i-a promis că o va lua în căsătorie, declarându-i că o iubeşte.

După o scurtă conve u re, fără a fi căsătoriţi, tânărul a părăsit-o.

Nastasia Filimon a rămas însărcinată. Fără vreun sprijin de undeva, nemaiputând lucra, ea vagabonda în ultimele zile prin oraş.

Cutreera străzile în ploaie şi vânt, până ce ieri a căzut istovită în faţa palatului administrativ, cuprinsă de durerile facerii.

Dânsa a contractat şi o gripă, astfel că starea ei e serioasă.

17 copii şi 51 nepoţi

Cazul unui pădurar din Dorohoi

Dorohoiu 16.— In satul Fundul Herţei, foerte aproape de Tg. Herţa, locueşte la marginea pădurii într'un bordei, locuitorul Ioan Budnariu împreună cu soţia sa. Deşi înaintat în vârstă, Budnariu mai ocupă serviciul de pădurar, fiind un slujbaş activ şi cinstit.

El este tatăl a 17 copii, din cari 12 băeţi şi 5 fete. Toţi sunt la casele lor, bătrânul fiind şi bunicul a 51 de nepoţei. Soţii Budnariu sunt foarte fericiţi.

Spectacole. — Turneul marelui artist George Vraca, încadrat de un select ansamblu, va juca Sâmbătă 18 Maiu pe scena teatrului dorohoian comedia „Intimităţi".

S. SANDY

Agitaţia negustorilor

pentru ieftenirea curentului electric

Sindicatul alimentar a ţinut ieri o interesantă şedinţă, luînd în desbatere diverse chestiuni de ordin profesional. A prezidat d. Spiridon Critico.

Comercianţii au protestat în contra noilor taxe şi dări aplicate prin noul regulament al taxelor municipale.

S'a luat apoi în discuţie chestia curentului electric, hotărându-se o nouă intervenţiune la Uzină.

In cazu când nici de data aceasta nu se va obţina satisfacţie, *Sindicatul comercianţilor va porni o acţiune cetăţenească pentru ieftenirea curentului electric*, prin intrunîri publice, afişe de protest etc.

A fost delegată o nouă comisiune care se va prezenta d-lui ing. Wolanschi directorul uzinei.

La dezbateri au luat parte d-nii Critico, M. Sternberg, Peisic Lupu, Meilic Zalman, M. Reischer, Ionescu, C. Lupu şi alţii. *z. dessm*

DUREREA de CAP
DE DINŢI şi NEVRALGIILE CELE MAI REBELE - INLATURĂ IMEDIAT
NOVAL
CERETI LA FARMACII CUTIE ORIGINALĂ

Inundaţiile din Ardeal

Cluj 16.—In regiunea Clujului, apele sânt în creştere. In oraş s'au prăbuşit câteva case. Pagubele sînt importante.

Inundaţiile au produs mari pagube şi la Huedin.

O elevă sechestrată

în împrejurări ciudate

Chişinău 16.—Un caz straniu se află în cercetarea parchetului local.

Acum 3 zile, pe când fetiţa Ana Popa elevă în clasa II-a la şcoala primară, se întorcea spre casă, a fost oprită de 3 tineri. Aceştia au narcotizat-o, ducând-o într'o colivie, fără însă să i se fi făcut vreun rău.

Aseară, fetiţa a găsit portiţa coliviei deschisă. Nestingherită de nimeni, fetiţa a putut părăsi casa misterioasă. Ea nu-şi poate însă aminti, drumul spre această casă. Cazul provoacă senzaţie. COR

Salarizările

Preoţii vor da în judecată Ministerul cultelor

La Bucureşti a avut loc o întrunire a preoţilor. S'a decis ca în cazul când până la 18 Mai nu se va obţine redobândirea salariilor integri, preoţii să acţioneze în justiţie ministerul cultelor, în mod individual. In acest scop preoţii din provincie se vor putea adresa comitetelor judeţene ale asociaţiei clerului ortodox.

Sinuciderea unui medic

La Mărăşeşti s'a sinucis doctorul Virgil Stănescu, medicul şef al spitalului de acolo. El şi-a tras un foc de revolver în inimă şi a încetat din viaţă. Sinucigaşul suferea de o boală de nervi.

Defunctul e frate cu d. Justin Stănescu, vicepreşedintele Camerei şi a fost şef al organizaţiei liberale din Mărăşeşti.

O întâmplare nostimă la Paris

cu două doamne originare din Romînia

O întâmplare nostimă s'a înregistrat la Paris, între două doamne, originare din România.

La locuinţa d-nei Jeannette Lutwack s'a prezintat sora ei Betty cu bărbatul acesteia d. Adolf Blum. Ei au luat din casă obiecte şi îmbrăcăminte în valoare de 10.000 franci.

D-na Lutwack a reclamat autorităţilor. La cercetări, d-na Blum a declarat că a comis gestul din răzbunare.

Dorea ca sora ei Jeannette să se prezinte pentru a relua obiectele şi atunci să-i facă o aspră dojană, deoarece ea căuta să-i seducă soţul. In repetate rânduri, Jeannette arăta cumnatului frumoasele-i picioare şi încerca să-l ispitească.

D. Blum a confirmat acest lucru. Jenată, d-na Lutwack şi-a retras reclamaţia, după ce a recăpătat toate obiectele. Ancheta însă continuă în mod discret.

D. Laval va fi invitat la Berlin

Paris 16.--Ziarul „L'Information" înregistrează zvonul din cercurile diplomatice că, la funeraliile mareşalului Pilsudski, d. Goering se va întâlni cu d. Laval şi-l va invita să facă o vizită la Berlin.

Relaţiile franco-ruse

Paris 16.— Cercurile oficiale sînt informate că vizita d-lui Laval la Moscova a avut un deplin succes politic şi militar.

Statele Majore ale celor două ţări vor lua contact în curând, pentru a stabili modalitatea unei colaboriri militare.

Se vor intensifica legăturile comerciale franco-ruse.

Internaţionala III-a va suspeuda orce propagandă comunistă pe teritoriul Franţei.

D. Litvinov va veni la Paris pentru a întoarce vizita d-lui Laval.

Tranşa doua

a împrumutului intern

La ministerul de finanţe s'a ţinut ieri o conferinţă specială pentru lansarea tranşei a doua din împrumutul de înzestrare.

Prospectul de emisiune a fost definitiv întocmit şi va fi dat publicităţii peste 2—3 zile.

Este probabil că se va admite la subscriere şi titlurile definitive pentru de război, cari se ridică la cca 4 jum. miliarde lei.

Ştiri politice

Bucureşti 16. — D. Dinu Brătianu va fi în Bucureşti Luni 20 Mai.

A doua zi se va duce la Bacău pentru a asista la jubileul de 50 ani al fabricei de hârtie „Letea".

D-l Goga a discutat ieri cu prietenii politici, modalitatea de colaborare cu acţiunea d-lui Vaida.

Ieri d. Vaida a vizitat pe d. G. G. Mironescu care i-a promis concursul.

Vizita la Iaşi

a Savantului polon d. prof. T. Kotarbinski

Eri a sosit în localitate d. dr. Tadensz Kotarbinski, profesor la facultatea de filozofie din Varşovia. D-sa era însoţit de d. prof. Dan Bădereu. La gară a fost primit de profesori, studenţi şi de membri societăţii „Amicii Poloniei". Distinsul oaspe a fost condus la vila d-lui prof. Dan Bădereu, unde este găzduit în tot timpul şederii sale la Iaşi.

Eri după amiază d. prof. Kotarbinski a ţinut o interesantă conferinţă în limba franceză la facultatea de litere.

Astăzi, savantul polon vizitează monumentele istorice ale Iaşului şi anume: palatul administrativ, biserica Trei-Erarchi Mitropolia, biserica Golia, catedrala catolică, etc.

După amiază va ţine a doua conferinţă la facultatea de litere.

Mâine dimineaţa se va face o excursie la Cetăţuia, iar (dacă programul nu va fi modificat din cauza evenimentelor din Polonia) Sâmbătă dimineaţa se va continua vizitarea oraşului.

Sâmbătă seara, d. prof. Kotarbinschi va fi sărbătorit de Universitatea ieşană.

Duminică dimineaţa la ora 11 a. m. va ţine o conferinţă publică în Aula Universităţii, iar la prânz va lua trenul spre Polonia.

REGINA MARIA

se înapoiază în ţară

Paris 16.—Regina Maria a României a sosit la Calais, venind din Anglia. Suverana şi-a continuat călătoria spre România.

Iancu Vîrlănescu

Ieri a încetat din viaţă bătrânul institutor ieşan Iancu Vârlănescu. A fost şi director de şcoală şi a avut o activitate rodnică.

S'a manifestat şi în viaţa publică, fiind un devotat partizan al marelui bărbat de stat Alex. A. Bădăreu.

A fost inspector şcolar şi ajutor de primar, fiind decorat cu „Coroana României" în gradul de ofiţer.

Iancu Vârlănescu a colaborat la „Opinia", publicând articole interesante. Defunctul a fost un om afabil şi moartea lui lasă sincere regrete.

Vizitele canonice

ale Chiriarhului Moldovei

I. P. S. S. Mitropolitul Nicodem a hotărât ca prima vizită canonică în judeţ, s'o facă Joi 23 crt. în com. Popeşti.

Inaltul Prelat va sluji în sobor la biserica din acea comună. Apoi va ţine o frumoasă predică.

Vor participa şi reprentanţi ai autorităţilor judeţene în frunte cu d. prefect Th. Zippa.

O ieşancă

îşi ucide pruncul

Legiunea de jandarmi a judeţului Iaşi, a fost înştiinţat despre următorul caz petrecut în satul Cârpici (com. Sculeni) din jud. nostru.

Tânăra Ileana Grădinaru a născut în urmă cu câteva zile, un copil de sex masculin, pe care l-a strangulat.

Cadavrul pruncului a fost îngropat în grădina casei.

Jandarmii din postul Sculeni au reuşit să descopere fapta, arestând pe mama criminală.

Lichidarea ordonanţelor neplătite

D. Victor Antonescu, ministrul finanţelor, a semnat o decizie prin care se stabilesc următoarele norme pentru lichidarea ordonanţelor neplătite rămase din exerciţiul bugetar 1934—1935.

Toate aceste arierate, vor fi lichidate în termen de şase luni, începând dela 1 Iunie a. c. în ordinea următoare: hrana armatei, furajele armatei, combustibilul instituţiilor publice, salarii şi diurne, chirii, etc. etc.

Totalul acestor ordonanţe se ridică la circa 650 milioane lei.

Reordonanţările vor fi toate vizate de consilierul controlor al ministerului de finanţe.

Informaţiuni

x **Firmele comerciale.** — Primăria a cerut chesturei să dispună tuturor negustorilor să dea jos firmele care nu sunt complect aplicate pe zidurile dinaintea magazinelor.

Comercianţii, faţă de această măsură pe care o socot vexatorie, s'au adresat Camerii de comerţ.

Se pare că Primăria nu va renunţa însă la măsura luată, întrucât există o ordonanţă din anul 1906, care n'a fost abrogată, şi care indică măsura ca justă.

x D. general Toma Dumitrescu a plecat ieri spre Polonia, pentru a participa la funeraliile mareşalului Pilsudski.

x **Două celebrităţi la Iaşi.** — Peste câteva zile sosesc în localitate pentru a da „O seară de dans", celebrii dansatori *Nadia Nicolaevna* şi *Serge Renoff*, conducătorii baletelor ruseşti din Paris. Spectacolul va avea loc la Teatrul Naţional. Informaţii la „Braşcu".

x Mitropolia Moldovei a fost informată că 160 de slilişti din jud. Baia au revenit în sânul Bisericei.

Se usucă caişii

Din regiunile propice culturii livezilor de caişi, ne viu numeroase scrisori, din partea producătorilor, prin care ne arată că atât datorită timpului rău din primavara asta, cât şi unor viermi necunoscuţi, plantaţiile de caişi au început să se usuce.

Ministerul agriculturei şi domeniilor, are datoria ca, prin serviciul de protecţie a plantelor, să trimeată specialişti pentru a studia chestiunea şi a lua măsurile de rigoare.

Cum se lucrează la Casa Pensiilor

Ministerul de finanţe a sesizat comisia disciplinară trimiţând în judecată pe d-nii Praporgescu director general al Casei Pensiilor, Buicliu şi Secară subdirectori.

Cu toate că ministerul a pus la dispoziţia Casei Pensiilor sumele necesare pentru plata pensiilor pe luna Aprilie, pensiile n'au fost plătite iar conducătorii acestei instituţii şi-au luat anticipat concediu plecând la Braşov, de unde au venit numai în urma numeroaselor ivestigaţii ale ministerului de finanţe.

DOCTOR
A. MIHAILESCU
Medic Secundar Spit. Sf. Spiridon
GENITO-URINARE
Consult. 6-9 seara
Lascar Catargi 46

DOCTOR
Corneliu Stoian
Genito-urinare, sifilis, venerice
Consultaţii 4—7
strada I. C. Brătianu 58

DOCENT DOCTOR
GH. PLACINŢIANU
Chirurg şef de spital
BOLI DE FEMEI
Chirurgicale, Naşteri
Cons. 3—5 p. m.
Str. Aleia Alexandri 5

Dr. GANCEVICI
consultă
BOLI DE PIEPT
str. Lăpuşneanu No. 19
între orele 1—4 p. m.

Informaţii

x Rachete şi mingi de Tennis, precum şi articole pentru toate sporturile numai la Socec.

x OCHELARI toate dioptriile precum şi ochelari fini de soare, găsiţi eftin la Maiman, Piaţa Unirei.

x Ciorapi ADY cu LEI 85 perechea vinde numai magazinul „FAVORIT" str. Cuza Vodă 62.

Doctor I. Picker
reîntorcându-se în localitate şi-a reluat consultaţiile în cabinetul său din
STR. PĂCURARI No. 97
Orele de consultaţii: 8—12 a. m. 3—7 p. m.

x Pentru „Monitorul Oficial" orice fel de acte, pierderi, citaţii, publicaţii se primesc la ad-ţia ziarului Opinia.

PERDUT autorizaţia No. 80104/932 eliberată de Ministerul de Finanţe pentru cazanul de fabricant rachiu cu No. 432. O declar nu ă în mâinile oricui s'ar găsi.
V. CRAUCIUC
Com. Coarnele Ca rii

DE VÂNZARE în str. Stejar 20, una casă compusă din două odăi, antret, bucătărie, Adresa: F. Fairing str. Eternitate 24.

DE INCHIRIAT 2 camere, bucătărie, bae instalată, str. Lăpuşneanu No. 6. A se adresa Banca Emanoil Marcovici, str. Ştefan cel Mare 15.

PERDUT biletul de proprietate a unei vaci, eliberat de Primăria Comunei Copou în anul 1933. Il declar nul şi fără valoare în mâinile oricui s'ar afla.
Vasile Cososchi
Com. Aroneanu, satul Dorobanţi

Astăzi la Phoenix
2 Premiere FOX cu preţurile de 15, 10 şi 8 lei
Fiorul primului sărut
cu JANET GAYNOR şi WARNER BAXTER
Al doilea film
Ultima aventură a lui Sherlok Holmes
în luptă cu gangsterii Londrei
cu CLIVE BROOK (a nu se confunda cu vechiul film)

Vechiul şi Renumitul Atelier de Lingerie, cămăşi, pijamale, halate şi cravate
LA PEŞTELE DE AUR
s'a mutat Str. Cuza Vodă 26
ETAJ I
(vis-a-vis de de fosta Banca Dacia)

ANUL XXXI No. 8427

ABONAMENTE

Lei 350 . . . pe un an
» 180 . . . » 6 luni
» 90 . . . » 3 »
» 1000 . . Instituţii publice

ATELIERELE TIPOGRAFICE
IAŞI. — STR. LĂPUŞNEANU 37

Telefoane { Redacţia 391 / Administraţia 394 / Serviciul de noapte 367

1 LEU

OPINIA

Ziar popular cotidian

SAMBATA 18 MAI 1935

BONUL No. 41

SERIA 60-a
Premii Gratuite
OPINIA

DEVIZA: La seria aceasta câştigul cel mare va fi al meu.

Manevre îndrăzneţe

pentru deprecierea producţiei agricole

Din relaţiunile serviciului de statistică de pe lângă Ministerul nostru de agricultură, reiesă că din cauza condiţiunilor metereologice puţin favorabile, recolta de cereale, fructe şi vii este periclitată.

Nu însă cu gândul de a băga groapa in sufletele tuturor, am reprodus aceste relaţiuni sperietoare. Mai întâi de toate, fiindcă ne îndoim dacă cei dela serviciul de statistică sunt într'adevăr atotştiutori. Şi apoi, fiindcă preferăm să nădăjduim că Cel de Sus va continua să fie milostiv cu poporul acesta şi ne va hărăzi încă un an roditor.

Dacă ne-am agăţat totuşi de un comunicat, neliniştitor la fond, e pentrucă am presupus îndată că bursa de cereale va reacţiona înregistrându-se o urcare simţitoare a preţurilor.

Ori, ce se întâmplă în realitate ? La bursa principală —cea din Constanţa— se încheie *oficial* tranzacţiuni asupra viitoarei recolte de grâu, la preţul de *douăzeci şi cinci mii lei vagonul* ! Între timp, Statul prin comisariatul său, continuă să ofere pentru vagonul de grâu din recolta trecută, nu mai puţin de 43.000 lei).

Comentând acest fapt revoltător, ziarul economic „Prezentul" se întreabă pe bună dreptate, dacă tranzacţiunile respective nu sunt cumva nişte operaţiuni fictive, în scopul de a determina o cădere a preţurilor ? Dacă însă prin absurd—se mai întreabă „Prezentul"—operaţiunile sunt reale, asta înseamnă că se urmăreşte valorificare viitoarei recolte la preţuri derizorii, păgubitoare pentru producătorii dela sate.

Intr'un caz sau altul—conchide logic ziarul citat—se impune cu guvernul să intervie energic, lămurind situaţia şi evitând echivocurile dăunătoare.

Asociindu-ne la propunerea justă a confratelui bucureştean, ne exprimăm dorinţa ca *să nu se mai îngăduie nimănui să se joace cu soarta milioanelor de plugari.*

Cârmuitorii de la noi au inainte de toate datoria *să valorifice munca ţăranului* la o valoare cât mai însemnată. Vrem să sperăm că şi-o vor face integral.

I. L. BASARABEANU

Un jubileu cu răsunet mondial

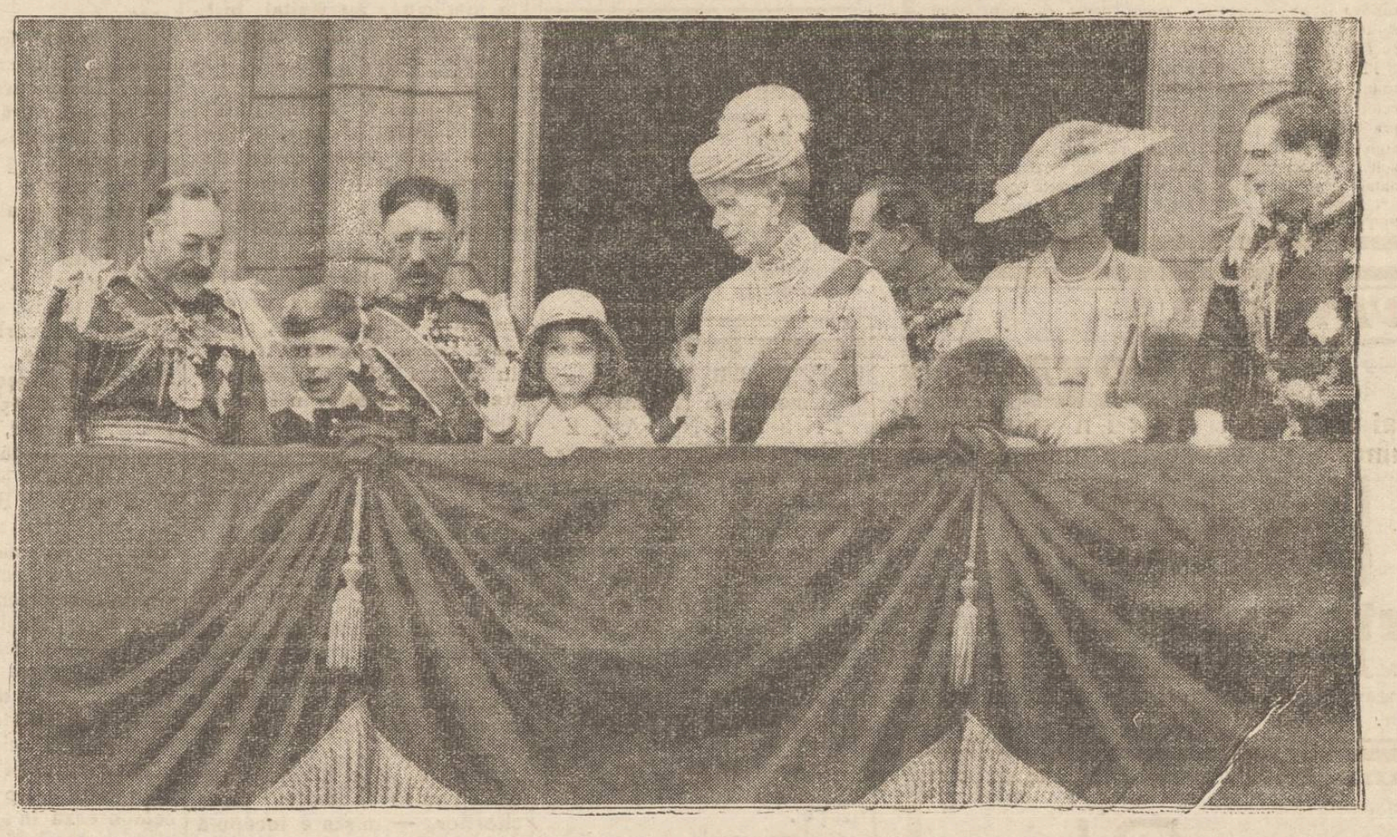

După marile serbări dela Londra, familia regală engleză a ieşit în balconul palatului Buckingham, spre a mulţumi publicului ce manifesta entuziast în stradă.

Dela stânga la dreapta: regele George, micul prinţ Gerald Lascelles contele Earlof Harewood, mica prinţesa Elisabeth, regina Mary a Angliei, prinţesa Marine cu soţul ei ducele de Kent.

Ceilalţi fii ai regelui: prinţul de Wales şi ducii de York şi Gloncester lipsesc din această fotografie, deoarece au fost trimeşi să reprezinte familia regală la solemnităţile din alte oraşe ale Angliei

Drepturi originale

ale regelui Angliei

Cu prilejul jubileului regal din Anglia, ziarele engleze au publicat multe articole interesante despre suveranii britanici. Astfel, printre altele, s'a aflat şi de următoarele drepturi originale acordate regelui Angliei:

Din timpuri vechi, suveranul are dreptul de cenzură asupra pieselor de teatru Toate piesele ce se reprezintă în oraşul unde se află regele, trebuie să aibă aprobarea acestuia. Cum suveranul nu poate controla toate lucrările teatrale, există un serviciu special de cenzură. „Controlorii regelui" citesc piesele şi dau avizul.

Regele mai are dreptul de a revizui lista de mâncăruri la mesele la care participă. Dacă găseşte o mâncare nepotrivită, poate dispune să nu fie servită. Regele George al Angliei a uzat de acest drept într'o singură ocaziune, când a rugat să nu se servească băuturi alcoolice.

Suveranul marei Britanii mai poate face uz de aşa numitul „drept al circulaţiei". Adică poate interzice circulaţia pe anumite drumuri în anumite ore, atunci când de pildă ar dori să se plimbe singur, sau să treacă pe undeva fără a fi văzut. Dar regele George nu s'a folosit niciodată de acest drept.

Automobilul regal este singurul din Anglia, fără număr şi indicaţia oraşului. Nici moştenitorul tronului n'are acest drept. Maşina regală, ca semn distinctiv, are un mic bec roşu.

Regele Angliei mai are dreptul de a interzice petrecerile în localurile de noapte, atunci când crede de cuviinţă. Acest obiceiu este consfinţit de o veche tradiţie manifestată deseori în trecut.

Actualul suveran însă n'a uzat nici de acest drept în tot timpul domniei.

După cum se vede, regele Angliei are la dispoziţie câteva drepturi originale, de care însă nu se prea serveşte, dat fiind că timpurile au evoluat şi acele drepturi au rămas numai ca o interesantă moştenire a trecutului.

Mentalitatea centralistă

Cu prilejul jubileului fabricei „Letea"

Fabrica de hârtie „Letea" din Bacău îşi serbează jubileul de 50 ani. E un eveniment îmbucurător pentru o industrie românească.

Evenimentul a impus multe sacrificii editurilor de cărţi, reviste şi ziare Pentru a proteguí industria naţională, s'au acordat o serie de avantagii care au scumpit excesiv marfa. Iar editurile—care. erau absolut silite să recurgă la hârtia scumpă din ţară — au trebuit să ţie preţul scump la cărţi, în dauna culturii naţionale. Asemenea, ziarele au lânceezit; nu s'au putut dezvolta în proporţia necesară,—cu o mică excepţie a două sau trei ziare din Bucureşti (şi încă, cu câte jeffel).

Din acest sacrificiu al culturii, au beneficiat cam exagerat acţionarii făbricilor de hârtie, încasând mult mai mult decât era necesar pentru prosperarea acestei ramuri industriale.

Totuşi, ne bucurăm că o industrie românească a putut dăinui şi propăşi constant, jumătate de veac, egalând industriile similare din străinătate.

Iată însă un amănunt semnificativ, în legătură cu organizarea jubileului de care vorbim.

Soc. „Letea" a lansat invitaţiuni în toată ţara (inclusiv şi la Iaşi).

Şi invitaţia cuprinde, între altela, indicaţiunea aceasta:

„Domnii invitaţi vor pleca din gara de Nord-Bucureşti, la orele 7 dimineaţa cu un tren special..."

Se arată mai departe, parcursul dus şi întors, pe linia Bucureşti, cu oprire şi masă în gara Buzău.

Parcă ar exista numai Bucureştii, şi n'ar compta restul ţării !

O fabrică moldovenească,—detaşată în întregime de Moldova şi organizând jubileul numai pentru bucureşteni, cu tren special şi invitaţiuni care ignorează Iaşul, ignorează Moldova şi ţara întreagă. România se rezumă, toată, la Bucureşti.

Şi din nefericire, chiar aceasta-i realitatea!

O ţară de 300.000 Km. p. cu 19 milioane locuitori, dispare cu totul îndărăptul târgului bucureştean...

O nou faţă a mentalităţii centraliste, dusă până la absurd, şi care secătueşte puterile de viaţă ale ţării. Lr.

Proces literar

Duminică 26 Mai ora 5 p. m. în sala Camerei de comerţ se va dezbate procesul literar „Femeia scump plătită" de José Caretera.

Procesul este organizat de Uniunea generală a funcţionarilor comerciali.

Din toată lumea

Vocea lui Şaliapin — Se ştie că marele cântăreţ Fedor Şaliapin a fost serios bolnav în ultimul timp. Unele ziare din Paris au anunţat că în urma gripei de care a suferit, Şaliapin şi-ar fi pierdut vocea, Ştirea avea o bază de adevăr, întrucât în timpul convalescenţei celebrul bas avea glasul voalat.

Acum însă Şaliapin s'a restabilit complect şi şi-a recăpătat vocea, fără nici un cusur. Renumitul cântăreţ va da în curând un concert la Paris, spre a risipi versiunea răsonândită despre glasul său.

Casa verde.—Pe plaja dela Lory-Beach (California) un bogătaş american a construit o vilă elegantă, cunoscută sub numele de „casa verde". Faţada, tapetul din odăi, mobilierul, perdelele,— în sfârşit totul e culoare verde

Personalul de serviciu este deasemenea îmbrăcat în haine verzi. In acea casă nu sânt primite decât persoanele, care vin în costume de aceiaş culoare.

Bogătaşul american e îndrăgostit de această culoare şi de aceia a făcut vila dela Lorig-Beach. Ar mai trebui acolo şi oameni cu inimă..verde!

O familie norocoasă. In Irlanda a avut loc zilele trecută tragerea loteriei.

O familie din oraşul Belfast cumpărase mai multe lozuri. Mama, tatăl şi cei şase copii aveau toţi câte un bilet la loterie. Şi interesant este că toţi membrii familiei au câştigat. Suma câştigurilor se ridică la 2000 lire, adică un milion şi jum. lei. Intr'adevăr, o familienorocoasă !...

Devotamentul şi durerea

văduvei mareşalului Pilsudschi

Din Varşovia se anunţă că văduva mareşalului Pilsudski, din cauza durerii şi enervărilor, se află într'o stare serioasă de extenuare. In ultima săptămână, ea a veghiat neîntrerupt la căpătâiul bolnavului.

Timp de şapte zile şi şase nopţi văduva mareşalului Pilsudski n'a părăsit camera soţului. Nu s'a culcat măcar pentru câteva minute şi refuza să mânânce.

Când şi-a dat seama de sfârşitul inevitabil, a isbucnit într'un plâns nervos, care a ţinut câteva ore.

După înmormântarea ilustrului bărbat al Poloniei, se va veghia ca văduva mareşalului Pilsudski să fie supusă unui lung repaos, pentru a găsi întremarea necesară.

Cetiţi

în pag. 4-a

Ultima oră

Evoluţia economică a Societăţii

şi dreptul la muncă

O conferinţă a d-lui Florin Sion, decanul Facultăţii de drept

Duminică 12 Mai, bătrânul oraş Soroca, cetatea de pază de pe malul Nistrului, a primit ca oaspe, pe d. Florin Sion, Decanul facultăţii noastre de Drept, înconjurat de un grup de studenţi care au ţinut să-l însoţească.

D. Florin Sion a ţinut cu această ocazie, o conferinţă cu subiectul: consideraţiuni juridico-sociale asupra dreptului la muncă.

Conferinţa a fost organizată de cercul studenţilor soroceni care are o frumoasă activitate desfăşurată până acum.

După ce d. Ilarion Coşciug preşedintele cercului, în cuvinte calde, prezintă pe conferenţiar, d. Florin Sion şi-a dezvoltat conferinţa. Redăm ideile principale.

In epoca Greco-Română, munca era un atribut al sclavilor.

La Romani, găsim în corpus juris civilis, că munca este dispreţuită şi este prestată de „animalele cu glas".

Odată cu apariţia creştinismului, se începe o înnobilare a muncii, munca apare ca ceva sfânt ce trebue să o presteze fiecare om.

Evul mediu, produce o schimbare adâncă în structura societăţii.

Munca ese din cadrul trebuinţelor individuale şi începe munca pentru altul, munca manufacturieră. Incepe comerţul orăşenesc. Tot acum apar corporaţiile, care au considerat comerţul naţional.

Munca, la adăpostirea corporaţiei, se dezvolta sub o ocrotire quasi-poliţistă. Meşteşugarilor li se cere o pregătire cât se poate mai bună.

Descoperirea Americei, cu aportul ei de aur în cantităţi enorme, favorizează şi mai mult consolidarea statului naţional, prin crearea de forţe armate. Comerţul orăşenesc din evul mediu devine comerţ naţional şi apoi prin legăturile statelor, se crează comerţul internaţional. Tot odată se începe o luptă pentru distrugerea corporaţiilor şi individualizarea muncii.

Revoluţia Franceză înseamnă o libertate absolută a muncii; dar muncitorul sub nevoia codrului de pâne intra cu capul plecat în fabrică şi era nevoit să primească munca în condiţiuni umilitoare.

Fabricile încep a arunca marfa pe piaţă în cantităţi enorme. Se produce o supraproducţie de marfă care atinge cel mai înalt grad în Anglia.

Continuare în pagina II-a

In săptămâna cărţii

Elogiul cărţii bune

de PETRU GR. VASILIU

Săptămâna cărţii, în fiecare an, pune publicului cetitor problema cărţii. In adevăr, cartea ca mijloc de cultivare şi de înobilare sufletească este pentru mulţi o problemă nerezolvată încă, atât în ceeace priveşte alegerea ei cât şi din punctul de vedere al scopului pe care îl urmăreşte.

Unii îi contestă scopul — dacă nu teoretic, pe faţă, cel puţin în practică — admiţând că prozatorul sau poetul scrie.... numai pentru a scrie, ori cu alte cuvinte. fac un fel de artă pentru artă.

Aceştia ocolesc un adevăr, nesocotesc realitatea, care ne arată cartea ca un produs spiritual, o creaţie sufletească, ce presupune un creator: scriitorul.

Dar dacă este vorba de o creaţie spirituală, înseamnă că ea merge dela un suflet la altul, se adresează unui suflet dotat cu raţiune şi simţire, stabileşte o comunicare psihică — sfera a mă exprima astfel — între scriitor şi cetitor.

Această comunicare sufletească trebue să urmărească ceva, căci două realităţi psihice niciodată nu se pun în legătură zădarnic; ori este vorba de un schimb de idei sau de o transmitere de sentimente, ori de o provocare a acestora printr'un astfel de mijloc. Nu se poate concepe o carte care să nu spună nimic, căci dacă ea nu vorbeşte cetitorului, ci o eră atunci acestuia posibilitatea de a-şi pierde timpul fără nici un folos.

Chiar dacă o carte urmăreşte să amuze pur şi simplu, tot trebue să aibă un conţinut bogat, care să reuşească să desfăteze pe cetitor.

Cartea, spuneam că presupune scriitorul.

Depinde dar de ce va fi impresionat scriitorul, de ce va gândi sau simţi el, spre a comunica aceste gânduri şi sentimente cetitorului.

Care este domeniul pe întinsul căruia scriitorul gândeşte şi simte ? Evident, este realitatea care-l înconjoară. Dar realitatea este complexă şi variată, prezintă aspecte felurite şi nu deopotrivă de interesante, crâmpeie de viaţă în care viciul se găseşte predominând alături de virtute, patimile josnice se întind lângă acţiunile nobile şi generoase, cruzimea şi laşitatea alături de mila profund omenească şi de eroismul moral.

Acesta e câmpul vast care se întinde înaintea scriitorului, om cu simţire delicată şi cu concepţii largi, ce prinde un aspect al vieţii şi trecându-l prin prizma sufletului său, îl oferă cetitorului, utilizând toate calităţile sale, sub forma unui roman, unei nuvele sau îmbrăcând gândurile şi simţirea lui cu haina versului.

Dar tocmai aici se pune chestiunea pe care am amin-

Continuare în pagina II-a

DURERI DE CAP FEBRĂ **TESTA** ANTINEVRALGIC NEÎNTRECUT **TESTA** DURERI DE DINȚI RĂCELI

CAZUL DOAMNEI PREDESCU
roman de PETRE BELLU

Acum opt luni literatura românească a văzut răsărind pe firmament l ei o stea lucitoare: PETRE BELLU, cu ro anul „Apărarea are cuvântul". A f st o adevărată reve ație și succesul înregistrat e poate rezuma în cifre: 65.000 exemp are vându e, ceeac însemnă cel puțin 300.000 admiratori. E cel mai mare tiraj înregistrat cândva la noi. Acest nou geniu literar a izbutit astfel să rezolve mult discutata criză a cărții, atunci când i se oferă cărți de valoare.

PETRE BELLU a scris un nou roman, care apare în toiul „Săptămânii Cărții", la 15 Mai c t. în „Colecția celor 15 lei". Ar fi zadarnic să facem pronosticuri asupra lu, căci tâmplarul devenit scriitor, pe care l'a descoperit regretatul P. nait Istrati, ne-a obișnuit cu surprizele. Credem, însă, că ziua de 15 Mai va însemna o dată ce va rămânea în istoria literaturii românești.

Cinstiți „Săptămâna Cărții", cumpărând romanul lui PETRE BELLU!

CONVINGEREA S'A FORMAT
că cel mai asortat și e f t i n magazin de parfumerie și vopselărie este numa
„VULPEA"
din str. Cuza Vodă 1
Proprietar *Isac Goldenberg*
Dep. de vânzare al Cremei și săpunului de lăcrămioare Dr. Beceanu cu prețuri originale.

Casa-Bloc
se vând
APARTAMENTE
de câte 2, 3, 4 și 5 CAMERE
cu vestibul și atenanse
IN PLIN CENTRU
execuție în cadre și plansee de beton armat
Instalațiile cele mai moderne
Calorifer
Ascensor
Apă caldă
Crematoriu pentru gunoaie
Monte - charge
EXECUȚIE FOARTE LUXOASA
Faianță, Gresie, Mozaic venețian
A SE ADRESA
Biroului de construcții
INGINERII
Goldenberg și Nacht
Str. LAPUȘNEANU 40 Tel. 177

Astăzi la Phoenix
2 Premiere FOX cu prețurile de 15, 10 și 8 lei
Fiorul primului sărut
cu JANET GAYNOR și WARNER BAXTER
Al doilea film
Ultima aventură a lui Sherlok Holmes
în luptă cu gangsterii Londrei
cu CLIVE BROOK (a nu se confunda cu vechiul film)

Crema Mony este cea mai fină cremă pentru înfrumusețarea feței.
Crema Mony este secretul Doamnelor frumoase.
Crema Mony este preparată din substanțe inalterabile și nevătămătoare.
Crema Mony întinerește pielea, dându-i un aspect proaspăt și catifelat.
Crema Mony se întrebuințează cu mare succes contra pistruilor, petelor de ficat, sarcini, bubulițe, coșuri, erupțiuni și crăpături ale pielei și a buzelor provenite din vânt sau ori ce cauze; asigură în scurt timp efectul dorit.
Depozit general:
Farmacia Curței Regale FRAȚII Dr. KONYA

Doctor I. Picker
reîntorcându-se în localitate și-a reluat consultațiile în cabinetul său din
STR. PACURARI No. 97
Orele de consultații: 8—12 a. m. 3—7 p. m.

Doctor
Alexandru Lambescu
medic secundar în clinica II-a chirurgicală Spitalul Sf. Spiridon
consultă pentru
Boale chirurgicale, nașteri și boale de femei
zilnic între 1—3 și 7—8 p. m. în
Bulevardul Ferdinand 8
(deasupra farmaciei Irofte)

Epitropia Spitalului Israelit din Iași

Comisiunea Electorală
INȘTIINȚARE

Conform deciziei Adunării Generale a membrilor Spitalului Israelit din Iași, din 12 Mai a. c. alegerile de epitropi și cenzori pentru perioada 1935—1937 inclusiv, urmează a se efectua în ziua de 9 Iunie a. c., după prevederile noului statut votat anul acesta.

Domnii membrii ai acestei instituțiuni sunt înștiințați că:

1. Au drept de vot și de a fi aleși numai acei membrii cu o vechime de cel puțin doi ani și la curent cu plata cotizației.

2. Declarațiile de candidaturi trebue să conțină:

a) locul pentru care candidează (epitrop sau cenzor);

b) consimțământul candidatului.

c) semnăturile a cel puțin 20 de membrii propunători.

3. Un membru nu poate propune mai mult decât până la 17 candidați pentru locul de epitropi și 6 candidați pentru locul de cenzori (3 cenzori și 3 supleanți).

4. Candidaturile se pot depune individual, sau colectiv, până la complectul număr de epitropi sau cenzori arătați la aliniatul precedent.

5. Candidaturile se pot depune la Cancelaria Epitropie până în ziua de 29 Mai inclusiv, ora 6 seara.

6. Pentru fiecare candidat se va depune drept cheltueli de alegeri Lei 300.

7. Vechile cărți de alegător eliberate, fiind anulate, D-nii membrii cu drept de vot, vor primi cărți de alegător noui.

Comisiunea electorală

NOVAL
SUPRIMĂ DUREREA

O vizită la școala de surdo-muți

Importante progrese ale instituției

Marți 14 Maiu ora 3 p. m. d-l prof. univ. dr. Leon Ballif nconjurat de un cerc numeros de studenți și doctoranzi în medicină, au vizitat Institutul de surdo-muți „Marele Voevod Mihai" din Iași str. Vasile Lupu.

D-l Director al Institutului prof. Calistrat Jemna, a ținut ca această vizită să se facă în așa fel încât vizitatorii să înțeleagă scopul și menirea acestui Institut începând dela clasa I-a de articulaț e unde se pun bazele demutizării surdo-mutului, clasa ce este condusă de Domnia-sa, ajutat de d-l asist. Rezneac Arsenie. In această clasă s'a ținut lecție de articulație în fața oglinzii, mecanizări la cercul miraculos și formări de cuvinte. D-lor vizitatori li s'au dat explicațiile necesare de a înțelege cât mai bine demutizarea.

Au asistat apoi în clasa al cărei diriginte este d-l inv. asist. Zorici care a ținut lecții de labio-lectură, cetire, aritmetică și fraze uzitate. In clasa d-l diriginte inv. asist. C. P. Timofte a ținut lecții de intuiție, gramatică și aritmetică.

La clasa IV-a și V-a d-ra prof. spec. Aglaia Jemna a predat lecții de gramatică, exerciții de vorbire și probleme aritmetice. Apoi noțiuni de istorie și geografie.

S'a vizitat apoi muzeul agricol, zoologic, seric cultură, atelierele de tâmplărie, croitorie, lengerie și țesătorie. D. prof. univ. dr. Ballif împreună cu însoțitorii au rămas profund impresionați de felul cum au ajuns să vorbească acești copii desmoșteniți de soartă.

A adus elogii d-lui Calistrat Jemna, harnicul și neobositul Director care își înțelege pe deplin menirea depunând o activitate cu devotament și sacrificiu, pentru propășirea acestei Instituții; și întregului corp didactic care colaborează în armonie și dragoste față de aceste sărmane ființe.

Vizitatorii au plecat la ora 6 p. m. mulțumiți pe deplin de ceeace se face la Institut.

G.

Evoluția economică a Societății

și dreptul la muncă

(Continuarea din pag. I-a)

Lucrătorii robiți de foame, se aruncă atunci cu furie asupra mașinilor fabricii și cer revenirea la munca brațelor care să le asigure un minim de existență.

Se începe o mișcare socială pentru eliberarea muncitorilor, — mișcare începută de prințul Kropotkine în Rusia; de Karl Marx în Germania.

In fine, suntem în pragul sec. XX.

Tratatul dela Versailles, ridică o nouă concepție a muncii. Munca nu trebue considerată ca un articol de comerț, ci ea intră sub pretegurea societății Națiunilor pentru a asigura fiecărui lucrător un minim de existență.

Astăzi însă, sub vitregia vremurilor, noi nu mai putem asigura generațiilor cari vin, o situație.

Pentru a introduce o ordine în viața de atelier, la noi au fost o serie întreagă de legiferări și de unde înainte vreme, lucrătorul era aproape robit de patronul fabricei, în 1927 s'a legiferat chiar dreptul la grevă.

Astăzi, munca trebue canalizată în direcția națională, care să asigure și să consolideze statul actual.

Conferința a fost viu urmărită și aplaudată de publicul auditor.

*

La ora 1, oaspeții au luat parte la banchetul oferit de către autoritățile Sorocene.

PETRE P. OSUHOVSCHI

O petrecere în butoaie

O petrecere o r i g i n a l ă s'a organizat la o podgorie de l â n g ă Bordeaux (Franța), de către membrii asociației „Amicii lui Bacchus". Fiecare participant se afla, într'un butoi, având în față o garafă cu vin.

Butoaiele erau puse pe rotițe și se mișcau, ciocnindu-se între ele în semn de simpatie. „Prietenii lui Bacchus" consumau vinul și povesteau anecdote.

Petrecerea s'a terminat cu un concurs. Persoana care a reușit să stea mai mult timp în butoi și să consume cea mai mare cantitate de vin, a căpătat un premiu și demnitatea de președinte al asociației. Cheful în butoaie a ținut o zi și două nopți, după care participanții s'au dus acasă... pe două cărări!

Petreceri și jaf

Cum se „operează" în cartierul gării

Am relatat că un funcționar a fost jefuit recent în localul Sekmary din str. Arcu nr. 1, și sânt bănuite tinerele Lola Crăescu și Elena Moraru. Banii ar fi fost predați pungașului de buzunare Max, care a dispărut.

Dl. P. Bobeica, șeful biroului judiciar, cercetând cazul, a constatat că acest sistem de jaf dăinuește de mult timp.

Prostituatele și pungașii de buzunare mișună în tot cartierul gării și „lucrează în acord. După ce victima a fost „curățită" se face împărțeala.

Deobiceiu cazul se prezintă astfel: Două trei femei de moravuri ușoare petrec cu un bărbat câte-va ore într'un local, până ce consumatorul se amețește bine. Atunci ele îi sustrag cu ușurință portofelul, care este înmânat îndată pungașului ce așteaptă afară.

In cazul funcționarului, este amestecat și un cafengiu din centru.

D. comisar-șef Bobeica va lua măsuri ca sistemul de jaf în cartierul gării, să înceteze.

AD.

Revizuirea numirilor

de învățători minoritari

Inspectoratul școlar primar a primit o adresă din partea ministerului instrucțiunei, prin care se cere să se revizuiască situ ția învățătorilor minoritari.

Se arată în adresă că au fost numiți în posturi normaliști minoritari, și unii cari au absolvit numai școli confesionale.

Deoarece mulți din aceștia au fost numiți în afara prevederilor legale, ei urmează a fi revizuiți și parte din ei vor fi excluși din învățământ și înlocuiți cu învățători români.

Rep.

Examinare sanitară

a studenților medicinişti

Ministerul sănătății a făcut cunoscut tuturor facultăților de medicină din țară să fie examinați la plămâni toți studenții mediciniști.

Aceasta în vederea întocmirii unui tablou care va înfățișa statistica studenților mediciniști tuberculoși.

S'a constatat în alte țări că tuberculoza face numeroase victime printre studenții în medicină.

Societatea „Caritatea Creștină"

Aduce la cunoștința membrilor ei că, adunarea generală extraordinară anunțată pentru Duminică 12 Mai, se va ține negreșit Duminică 19 Mai, oarecare ar fi numărul membrilor prezenți.

In numele consiliului de administrație.

Preot Țincoca

Un apel

al societății cultural-Sportive „M. Eminescu"

Societatea de cultură și sport „M. Eminescu" din Tg. Neamț, organizează pentru Duminică 19 Mai orele 9 seara în saloanele Bragadiru, o frumoasă serată dansantă, în vederea amenajării stadionului sportiv.

Cum orășelul Tg. Neamț cu frumoasele lui împrejurimi, băi, mănăstiri, este un centru climateric-balnear și vizitat în cea mai mare parte de ieșeni, societatea „M. Eminescu" în dorința de a oferi vizitatorilor și distracții sportive, roagă ieșenii (cetățeni de vară ai Neamțului) de a lua parte la serată, prin obolul lor, încurajând frumoasa inițiativă.

Și nu ne îndoim de concursul ieșenilor.

Digh.

Informații

x Sânt cercetați la poliție Mihai Georghiu și Neculae Olaru ambii din str. Pânzăriții, reclamați de d. Petre Macarie din acelaș cartier că i-ar fi devastat locuința.

x In comuna Pocreaca un incendiu a mistuit gospodăria locuitorului V. Cocanu.

Pagubele întrec suma de 15 mii lei.

x De azi începe dărâmarea imobilului expropiat din str. Ștefan cel Mare, pentru deschiderea unui bulevard spre Piața Unirei.

Elogiul cărții bune

(Continuarea din pagina I-a)

tit-o mai înainte: ce fel de comunicare sufletească înțelege să stabilească scriitorul cu cetitorul? Are el chemarea sau crede necesar să insufle cetitorului simpatia pentru vicii și patimi, pentru aspectele naturale însă imorale și desgustătoare ale vieții?

După cele ce constatăm fiecare, aceasta pare a fi direcția în care a alunecat literatura contemporană, tot ce e natural, omenesc, e nerușinos—iată o lozincă pe care scriitorii contemporani caută să n'o desmintă. Și precum nudismul e o creație a timpurilor noastre, cu toate sus ținerile și aberațiile sale, tot astfel literatura ale cărei teme se brodează pe viața sexuală a înaintat prea mult într'un domeniu care interesează doar pe psihiatri. Teoria lui Freud, ea însăși criticabilă și eronată în multe amănunte pentru cunoscători, a captivat așa de mult pe unii scriitori, încât au devenit freudiști fără știe. Viața instinctelor e socotită naturală și descrisă în cele mai mici amănunte, pe când virtutea și morala sunt considerate ca produse artificiale ale societății.

Și atunci te întrebi: unde este onestitatea scriitorului? Nu are el nici o răspundere cu privire la opera sa? Să nu fie oare scriitorul decât un semănător de neghină între grâu? Doar scrierile lui se adresează atâtor suflete, care în mare parte nici nu cunosc încă viața în toată realitatea ei, sub toate formele și aspectele. Ne putem mulțumi cu formula simplă și comodă, că romancierul sau poetul face numai artă pentru artă?

Să dăm cuvântul în această privință lui Alex. Vlahuță, unul dintre scriitorii noștri care a înțeles mai bine decât alții onestitatea artistului.

„Artistul alege, fertilizează, cultivă, plivește și mai ales plivește. Aceasta constitue onestitatea recoltei artistice. Cum să nu se îngrijească de ce alege și cultivă pe stratul ce i s'a încredințat, când se gândește că opera lui își va scutura peste atâtea capete ideile, semințe cari vor germina și vor răsări mereu, împingând astfel recoltă după recoltă, energie după energie, în eterna ondulație a vieții". „File Rupte", articolul despre: „Onestitatea în artă").

Aceasta era credința sinceră a lui Vlahuță, care a predominat întreaga lui creație artistică, sănătoasă și nepieritoare. Insă câți scriitori contemporani manifestă, prin scrierile lor, a asemenea credință? Cred că ar putea fi numărați!

Cel ce transmite gânduri și simțiri trebue să aibă răspunderea faptelor sale, căci de multe ori rolul său se reduce la împărțirea de otravă, în diferite cantități. Opinia publică a cetitorilor trebue să judece pe scriitor nu numai după talentul său, ci și după operă.

In Franța — unde nu se cetește ca la noi orice se scrie — opinia publică a ținut să judece pe André Gide pentru ideile sale imorale. La noi, asemenea voci sunt rare, fie pentrucă n'au curajul opiniei lor, fie că sunt înăbușite de reclamă.

Iată cum se exprimă în această privință *Sir John Lubblok* în cunoscuta și interesanta sa scriere asupra *„Intrebuințării vieții"*.

„Alegerea cărților ca și alegerea prietenilor este o datorie importantă. Suntem răspunzători de ceeace cetim ca și de ceeace facem.

O carte bună, spre a cita cuvintele nobile ale lui Milton „este sângele prețios și dătător de viață a unui spirit concu ător îmbălsămat și apărător mai ales pentru o viață care va depăși viața sa".

Sunt cărți care nu valorează nimic: a le ceti ar fi o pierdere de timp. Sunt cărți primejdioase, pe care nu le-ai putea ceti fără să te murdărești. Sunt împrejurări în care este bine să fii înștiințat de pericolele și ispitele vieții, dar tot ceeace ne familiarizează cu răul este un rău. Insă sunt cărți, din fericire numeroase, pe care este imposibil să le cetești fără a te simți mai bun.

Cele mai frumoase cărți ne ridică în regiunile gîndirii desinteresate unde ori ce considerație personală devine neînsemnată și se uită toate grijile și necazurile acestei lumi" (L'emploi de la vie — Chap. IX, pag. 99—100).

La noi însă, cum spuneam, reclama deșănțată și critica literară adulatoare și nesinceră, înăbușă aprecierea justă a lumii cetitoare, încât am ajuns la anomalia că, în aprecierea unui scriitor, nu mai poți pune bază pe părerile cetitorilor. Totul depinde de gust, iar gusturile sunt alterate și pervertite de critica gălăgioasă și de reclamă. Succesul și valoarea unui scriitor, deși sunt două noțiuni care nu stau într'un raport direct între ele, sunt considerate dentice de către cetitori.

De drept „reclama este sufletul comerțului", însă nu poate fi și sufletul cărții, care e un produs eminamente spiritual.

Autografele și reclama au desorientat lumea cetitorilor din zilele noastre; ne rămâne însă satisfacția vremelniciei scrierilor literare, care nu întrunesc condițiile creației artistice, scrieri care apar și cad în noaptea uitării tot așa de repede după cum au apărut.

Căci: „Cine a privit în liniștea sării majestatea Cerului, admirând schipirea stelelor, nu poate suporta comparația acelora cu scânteiele de o clipă, care se arată tot acolo, sus, după explozia zgomotoasă a rachetelor artificiale...")*.

Cu prilejul săptămânii cărții, ă bătorită acum în toată țara, scriitorul acestor rânduri crede că ele constitue cel mai nimerit elogiu adus cărții bune, cu toate neplăcerile ce eventual ar produce celor chemați să ia aminte...

Petru Gr. Vasiliu

*) I. E. Toronțiu: „Modernismul" București 1926, pag. 66

x Ciorapi ADY cu LEI 85 perechea vinde numai magazinul „FAVORIT" str. Cuza Vodă 62.

MICUL PARIS

Primeşte comenzi de Corsete, Maillot-uri, Sutiene, Portjartiere, Centuri medicale.

Iaşi — CUZA VODA 50

EXECUȚIE IREPROŞABILĂ

Bălți — 213, reg. Ferdinand

Pentru drepturile Bisericei şi pentru prestigiul clerului

Marea adunare a clerului din Moldova - Discursul pr. prof. Valeriu Iordăchescu - Alte cuvîntări

In sala corului metropolitan s'a ţinut ieri marea întrunire a preoţimei din Moldova, sub preşedinţia părintelui prof. universitar Valerie Iordăchescu. Participă delegaţii de preoţi din toate judeţele din Moldova, o delegaţie da preoţi din eparhia Hotinului în frunte cu preotul Poicenco Pavel. Asistă şi preoţii consilieri referenţi dr. C. Nonea, C. Vuescu şi V. Mihailescu, dela mitropolia locală şi d. prof. Gh. Cuza deputat.

Discursul pr. Val. Iordăchescu

Părintele *Valeriu Iordăchescu* arată că de un timp încoace să străvăd intenţiuni care sânt deadreptul contra preoţimei şi urmăresc subminarea Bisericei.

Pr. Iordăchescu îşi exprimă regretul că parlamentarii tuturor partidelor invitaţi la această întrunire de protest a preoţimei, n'au luat parte. Oratorul face apoi un istoric al luptei preoţilor contra legii de salarizare întocmită de d. ministru Lapedatu; şi sistemul nou de control fiscal asupra veniturilor epitrahilului.

Nu există un raport mai sever între biserică şi stat decît acel dela 1906 care s'a produs în Franţa.

Dar nici în acea lege nu se prevedea ca perceptorul să controleze veniturile epitrahirului. Admitem o curbă la salar, decât să se ajungă la o aşa jignire a bisericii. Salarizarea preoţilor nu trebue lăsată la discreţia tuturor bugetelor, ea trebuie legiferată însă şi armonizată cu salariile celorlalţi funcţionari publici.

Cerem drepturile bisericii şi nu milogeală. Căci drepturile bisericii şi raporturile între biserică şi stat, nu sânt rezultatul milei sau rezultatul de pe urma politicienilor, ci de nişte necesităţi ale naturii.

Serviciile religioase trebuiesc făcute gratuit, fiindcă credinciosul nu poate face faţă situaţiei zilnice şi nici decum să plătească şi educaţia moral-religioasă.

Averile proprii ale bisericilor trebuie să rămână pentru întrebuinţări de asistenţă socială. Să înceteze calcularea veniturilor epitrahilului.

Cererile clerului

Părintele Pavel Poicenco aduce salutul clerului din eparhia Hotinului. Spune că P. S. S. episcopul Visarion s'a pus în fruntea clerului din eparhia Hotinului şi va milita în această acţiune de protest. Sfinţia sa aduce la cunoştinţă că şi la Bălţi s'a ţinut o întrunire preoţească unde s'a redactat un memoriu către M. S. Regele şi guvern. In acest memoriu se arăta doleanţele clerului basarabean în următoarele puncte: 1) Menţinerea retribuţiei pe care clericii au avut-o în luna Martie 1935 şi aceasta până la o justă armonizare a salarizării clerului. 2) Armonizarea salariilor clerului să fie făcută, avându-se drept temeiu de comparaţie salarizarea corpului didactic, iar asimilarea să se îndeplinească după gradul de studii. 3) Proiectul de lege privitor la legiferarea mizeră a soartei clerului, depus la Senat, să fie retras. 4) Pentru a nu mai agita clerul în preajma formării bugetelor anuale, să se abroge articolele 19, 21 şi 31 din actuala lege bisericească. Cerem ca statul pe faţă şi cinstit să-şi clarifice atitudinea faţă de biserică şi reprezentanţii ei.

Când biserica este prigonită..

Părintele protoereu Constantinescu Botoşani, spune că întotdeauna s'a dus o luptă contra bisericii. Rezultatul acestei lupte a fost căderea bisericii în Rusia, Spania şi persecuţia bisericii în Germania. In România însă prigoana contra bisericii nu este justificată cu nimic. Preoţimea ortodoxă atât pe tărâmul economic, de exemplu: cooperaţia, cât şi pe tărâmul patriotic, dovadă actele de eroism ale preoţilor în timpul războiului, — s'a dovedit a fi demnă şi conştiincioasă.

Biserica şi partidele politice

Părintele Gheorghe Niculea spune că acest momentul când preoţimea trebuie să reacţioneze energic. In adunarea de astăzi s'a evidenţiat un fapt; parlamentarii Iaşului cari au fost chemaţi să participe, n'au venit.

Aceasta înseamnă că noi nu sîntem buni în faţa lor, de cât atunci când au ei interese politice. La alegerile eparhiale partidul liberal a consultat ţara, şi a constatat că, credincioşii bisericii ortodoxe sânt solidari cu el. Acum noi rămânem profund jigniţi când tocmai partidul liberal în care biserica şi-a pus nădejdea, o loveşte. Nădăjduim însă că legea de salarizare a clerului nu este un produs al partidului liberal, ci o ambiţie, o vanitate a d-lui ministru Lapedatu.

Părintele Gheorghe Niculea propune că, în cazul când legea clerului va intra în vigoare, toţi preoţii cari servesc un partid politic să se retragă din acel partid, atâta timp cât partidele politice nu servesc biserica. Iar preoţii care nu vor împărtăşi această hotărâre, să fie excluşi din asociaţia clerului. Părintele Niculea încheie arătând că întotdeauna partidul liberal a respectat şi protejuit biserica şi nădăjduieşte că legea proiectată nu va intra în vigoare. Cere solidarizarea clerului în această acţiune de protest.

Procedarea politicienilor

Părintele Ion Ţincoca spune că preoţimea se află la un moment de grea încercare şi pentru aceasta se impune strângă rândurile. Politicienii au urmărit să-şi facă din biserică o platformă politică şi nici de cum bine bisericei. Aceasta se constată acum când biserica a fost lovită şi ei nu i-au luat apărarea.

Rând pe rând biserica a avut schimbări cari au slăbit-o mult. Intâi a venit modificarea calendarului fără consimţământul preoţilor, au fost suprimaţi paraclisierii, iar acum chestiunea salarizării clerului.

In ţara risipei şi a cheltuelilor nejustificate, a şperţurilor de miliarde, nu se găseşte suma de 140 milioane pentru o modestă salarizare a clerului. Din cauza salarului mizer, mulţi preoţi şi-au retras copiii din şcoli, neavând mijloace cu ce să-i întreţină.

Indemn la rezistenţă

Preotul Ionescu-Iaşi propune ca adunarea eparhială să fie sezizată de situaţia critică în care se află clerul şi să se ocupe de legea de salarizare. Cere apoi să se ia hotărârea ca preoţii să amine primirea salarului, până când va fi retras controlul veniturilor epitrahirului.

D. deputat Gh. Cuza dă unele explicaţii şi promite a apăra biserica.

Apel la popor

Părintele V. Iordăchescu face un rezumat al discuţiilor şi spune că se pregăteşte în culise modificarea învăţământului teologic. Preoţimea cere să se facă o nouă lege în alt spirit, conceput de voinţa ei. In cazul când legea d-lui ministru Lapedatu va fi pusă în vigoare, preotul care are puterea ecoului în masa poporului, îl va chema să se solidarzieze cu acţiunea lui.

Se trimit apoi telegrame M. S. Regelui primului ministru Gh. Tătărescu, ministrului Lapedatu, I. P. S. S. Patriarhul Miron, şi tuturor şefilor de partide.

SP.

Fiscul la lucru!

Numeroase case scoase în vînzare, în centrul Iaşului

Cu toată intensitatea încasărilor fiscale din ultima vreme, fiscul a rămas cu zeci de milioane neacoperite.

Mai ales proprietarii care au de plătit restanţe din anii trecuţi, n'au făcut faţă plăţilor.

Sunt contribuabili cari au de achitat câte 150—200 mii lei şi chiar mai mult; sumi cari în unele cazuri echivalează cu valoarea imobilului.

După cât ni se afirmă, fiscul ar avea de încasat din restanţe peste 30 milioane lei.

In prezent Ad-ţia financiară de încasări a purces la o serie de executări, a proprietarilor în restanţă.

Astfel pentru luna Iunie urmează a se fixa termen de vânzare la 36 imobile din centrul Iaşului.

In ceiace priveşte soţii Plavschi cari au de plătit fiscului două milioane lei pentru diverse moşii, Ad-ţia de constatare a cerut un termen de vânzare deoarece aceştia nu s'au conformat cu plata la 1 Mai, termenul fixat de justiţie.

S'a dat termen de vânzare pentru 27 Iunie.

*

In prezent funcţionarii fiscali continuă a ferifica registrele de datorii ale contribuabilor, şi vor fi luaţi la darabană mulţi contribuabili.

z. dessm.

FARMACIA DR. SECEANU - PIATA HALEI - IASI

BATURIN

REMEDIU SIGUR PENTRU DISTRUGEREA BĂTĂTURILOR

CITIȚI CU ATENȚIE MODUL DE INTREBUINȚARE

Realizările editurei „Ig. Hertz“ Colecţia „Akademos“

Cunoscuta editură bucureşteană „Ig. Hertz", va edita în curând o nouă colecţie, intitulată sugestiv, „Akademos".

Colecţia va apare lunar şi va aduce în fiece număr, opera unui apreciat scriitor european.

Primul volum va conţine traducerea romanului „*Codin*", al regretatului scriitor Panait Istrati.

Colecţia „*Akademos*" va apare în condiţiuni tehnice superioare. Fiecare volum, elegant tipărit pe hârtie velină, va fi legat în pânză şi se va vinde pe un preţ extrem de redus.

Putem afirma de pe acum că „AKADEMOS", va cunoaşte un frumos succes de librărie.

Vara 1935 2 mari călătorii colective la băile **cehoslovace** aranjate de Org. mondială de voiaj **Wagons Lits-Cook**

I-ul voiaj: 30 Iunie—29 Iulie

Al II-lea voiaj: 31 Iulie—31 Aug.

cu trenuri rapide speciale.—Durata curei 28 zile. Vagoane cu paturi cl. II-a şi III-a.

Toate plăţile pentru voiaj, cură şi şedere în Cehoslovacia se primesc aci în Lei.

Pentru devise la cursul Băncii Naţionale a se adresa la

WAGONS LITS | COOK

IAŞI, Piaţa Unirei 1

Cereţi informaţiuni şi prospecte.

Rubrica Sportivă

Serbările Federale de Gimnastică din Bucureşti

şi participarea Iaşului

In zilele de 19, 20 şi 21 Maiu, vor avea loc la Bucureşti, după o întrerupere de mai mulţi ani, mari serbări sportive ale *„Federaţiei române de gimnastică"*. La aceste serbări, vor concura cele mai de seamă societăţi de educaţie fizică din ţară. de pildă: Şoimii, din Cluj, Braşov şi Sân-Nicolaul Mare (Banat), organizaţiuni similare cu ale Sokolilor din Ceho-Slovacia, şi alte cluburi puternice.

Cum, ultimele concursuri Federale, au avut loc în 1928, serbările din acest an, care se vor desfăşura sub patronajul municipiului Bucureşti, vor lua o amploare deosebită. *Iaşul Sportiv*, va participa la aceste concursuri fiind reprezentat de *„Soc. de gimnastică, sport şi muzică"* din localitate, de sub preşedinţia d-lui Osvald Racoviţă, care va trimite o echipă de gimnastică, specializată în exerciţiile la bare (paralele).

Deasemenea, cunoscuta grupare *„Macaby-Hacoah"* afiliată de curând la „Federaţia română de gimnastică", va deplasa o echipă compusă din domni şi domnişoare, care vor concura la bare şi rec (plus). In afară de concursurile regulamentare, reprezentativa „Macaby Hacoah" va executa un număr special de figuri libere. Concursurile se vor desfăşura pe vastul stadion „O. N. F. F."

Sport şi *Muzică*, cât şi *„Macaby-Hacoah"* fac pregătiri intense, ca să reprezinte cu demnitate Iaşul sportiv.

SEM.

Informaţiuni

x Tânăra Paraschiva Săndulescu din str. Pădurei 7, s'a plâns parchetului în contra fratelui ei mai mare Gh. Săndulescu.

Acesta fiind numit tutorele ei şi a celorlalţi fraţi şi surori, ar fi abuzat de averea rămasă, izgonindu-i din casă.

Parchetul a dispus cercetări.

Republica disperaţilor

x Colectura „Comoara" din str. Palat a reclamat parchetului pe agenţii plasatori I. Fischler din str. Păcurari şi I. Şmilovici din str. V. Lupu.

Aceştia ar fi plasat mai multe lozuri fără a achita contravaloarea lor.

Republica disperaţilor

x CERCUL FEMENIN *naţional-ţărănist* invită pe membrele sale la şedinţa de Sâmbătă 18 Mai, ora 6 p. m. în localul clubului central.

D-na Elena Ghiulea va vorbi despre „Conducerea şi noua orientare a partidului naţional-ţărănesc".

x GODELL deschide Duminecă 19 crt. ora 11 jum. a 4-a sa expoziţie de caricaturi, în eleganta librărie „Socec".

Cuvântul de deschidere: d. Av. Camil Gărcineanu.

Intrarea liberă

Republica disperaţilor

x Tribunalul secţia 1 urma să judece procesul vestitului Lupu Polac din str. Râpei, acuzat de atentat la pudoare.

Din lipsă de martori, procesul a fost amânat.

Inştiinţare

Biroul judiciar al chesturii locale ne roagă să inserăm următoarele:

Există mulţi cetăţeni, în special negustori (cârciumari hangii) care iau în primire actele diverşilor debitori, ca amanet.

Se întâmplă apoi ca unii din debitorii aceştia să apară pentru cercetări şi să nu posede la dânşii actele absolut trebuitoare (buletin dela biroul populaţiei, livretul de armată etc.).

Biroul judiciar pune în vedere pe această cale, să nu se mai ia ca amanet actele cetăţenilor.

Cei ce nu se vor conforma, vor suferi consecinţele.

x Se afirmă că în curând se va constitui gruparea vaidistă în localitate. Probabil d. D. R. Ioaniţescu va fi proclamat preşedinte de onoare.

x Maeştrii scrisului, D-nii: Gh. Topârceanu, Sandu Teleajen, George Mih. Zamfirescu şi G. Lesnea, vor da autografe azi şi mâine Sâmbătă orele 18-20 în localul central al librăriei Cartea Românească din str. Lăpuşneanu 6.

x *Succesul literar* al „Săptămânii Cărţii" la obţinut noul roman al D-lui *Gh. M. Vlădescu* „**Republica disperaţilor**" Autorul va semna autografe Sâmbătă 18 Maiu în localul Librăriei Socec.

x D. Osvald Racoviţă, primarul municipiului, s'a înapoiat azi în localitate.

x D-na Maria Buguş din str. Săvescu, a cerut justiţiei să oblige pe fostul ei soţ d. Victor Moraru funcţionar c. f. r. la o pensie alimentară de 3 mii lei lunar.

x **Dr. Brener** *specialist mamoş*, boli de femei. *Cons.* 2—8 d. m. în str. Banu.

x **A fi frumoasă şi atrăgătoare** este problema ce rezolvă Crema Miraculoasă. Această cremă distruge petele şi coşurile de pe obraz, albeşte şi catifelează pielea dându-i un parfum delicios. Depozit Farmacia Dr. Ratianu strada Cuza Vodă 48.

Republica disperaţilor

Este romanul care a avut cel mai mare succes în Săptămâna Cărţii. Mâine Sâmbătă autorul romanului va semna autografe în localul Librăriei *„SOCEC"*

x **Durerea de bătături** te enervează şi te indispune. Remediul îl găsiţi în preparatul „ANTICALUS" soluţie şi pomadă care alină durerile şi desfiinţează bătăturile. Depozit Farmacia Dr. Ratianu str. Cuza Vodă 48.

Ai numai 2 picioare

cu care străbaţi toate drumurile o viaţă întreagă.

Cruţă-le, aplicând încălţămintei

TALPA DURABILĂ

PALMA-OKMA

Astă-seară la TEATRUL NAŢIONAL

MULT AŞTEPTATUL SUCCES

Intimităţi

Comedie modernă, cu muzică

Joacă: GEORGE VRACA, MANIA ANTONOVA şi AUREL ION MAICAN.

BILETELE LA „BRAŞCU".

AZI la ROXY Cele mai vesele filme din stagiune

INIMA DE HUSAR

cu Fritz Schultz, Ida Wust, Schlettow, Heideman etc.

Al 2-lea film

Alteţa Sa Ordonă

cu Willy Fritsch, Kathe de Nagy, Paul Horbiger etc.

Vizitele d-lui prof. Kotarbinski

Dr. prof. univ. Apolon Kotarbinski, în prima zi a şederei sale la Iaşi, a ţinut prima sa conferinţă la Facultatea de Litere.

In seara zilei de 15 Mai d. prof. univ. Oţetea a oferit un dineu în cinstea savantului polon.

In cursul dimineţei de ieri, savantul polon a vizitat monumentele istorice din Iaşi: Biserica Trei Erarhi, Sf. Nicolae Domnesc, Golia şi palatul Administrativ.

După amiază a ţinut a doua Conferinţă la Facultatea de Litere.

Az dimineaţă D-sa a făcut o excursie la Cetăţuia, fiind însoţit de Dl. prof. univ. Dan Bădăreu.

In astă seară, Soc. „Amicii Poloniei"-Iaşi va da o masă la „Corso" în cinstea d-lui prof. Kotarbinski.

Cu Lei 2.80 numărul SANDALE ROMANE

Lei 220 PANTOFI PERFORAŢI

găsiţi la magazinele

TEGRA

Str. Cuza Vodă 69 şi str. Alexandri 1

Mare asortiment în pantofi de vară cu cele mai eftine preţuri

DOCTORUL

OVIDIU CORDESCU

specialist în

Nas, gât şi urechi

s'a mutat şi consultă zilnic între orele 4—7 p. m.

Str. I. G. Duca (Muzelor) 32

NOVAL

SUPRIMĂ DUREREA

Şi de data aceasta s'a dovedit că cea mai norocoasă Colectură rămâne tot

COMOARA

unde la tragerea clasei III-a din 15 Mai au ieşit câştigurile de:

LEI 1 MILION cu No. 196338

Lei 100.000 cu No. 126099 — şi altele mai mici — ***Lei 100.000*** cu No. 187735

Colectura COMOARA *BOTOŞANI, IAŞI, Dorohoi, Chişinău*

Plata cîştigurilor se face astăzi la Iaşi, Botoşani, Dorohoi şi Chişinău.

ULTIMA ORĂ

Tratative franco-german

D. Laval se va întîlni cu d. Hitler la Berlin

Paris 17.— O parte din presa pariziană anunţă că d. Goering va avea la Varşovia o importantă întrevedere cu d. Laval.

„Paris Midi" afirmă că d. Laval se va opri la Berlin şi se va întâlni cu Führerul Hitler.

Se crede că discursul pe care d. Hitler îl va rosti în Reichstag la 21 Mai, va avea consecinţe foarte importante pentru relaţiunile franco-germane.

Monarhismul în Grecia

Atena 17.— Conducătorul monarhiştilor, generalul Metaxas, a declarat ieri ziariştilor că restaurarea monarhică este astăzi singura soluţie pentru Grecia.

S'a amânat din nou

schimbarea conducerii la Camera de Comerţ

Schimbarea de la Camera de Comerţ a suferit o nouă,—cei indicaţi spun şi ultimă,—amânare.

Ieri dimineaţă d-nii Iancu Zipa şi Iancu Botez au avut un schimb de păreri.

D. Botez a cerut d-lui Zipa să să amâie instalarea pentru Duminică 26 crt. Aceasta, întrucât d-sa este ocupat cu lucrările consiliului interuniversitar care încep la Bucureşti.

D. Ion Botez, ni-a confirmat personal relatarea de mai sus.

Dela d. Iancu Zipa am putut afla că d-sa a convocat pentru 25 şi 26 crt. plenul comisiilor interimare în şedinţă de lucru.

In una din acele două zile se va produce demisia d-lui Zipa din demnitatea de preşedinte. demisia unui actual consilier din comisia interimară şi intrarea d-lui Iancu Botez în comisie, în locul celui demisionat.

Se afirmă că se vor produce şi alte demisii din comisia interimară, în ziua instalării d-lui Botez. REX.

Ex-Kaiserul Wilhelm grav bolnav

Londra 17.—Din Olanda se anunţă că ex-Kaiserul Wilhelm e grav bolnav şi e reţinut în pat. Au sosit la Doorn 6 medici specialişti, în consult.

Membrii familiei imperiale au fost chemaţi în Olanda.

Un interview al reginei Mărioara

Paris 17. — O redactoră a lui „Le Journal" a avut la Belgrad o convorbire cu Regina Mărioara.

Intre altele, regina a declarat:

—*Am trăit fericită timp de 12 ani. Acuma mi-a rămas să-mi împlinesc datoria faţă de copiii mei. Fiecare dintr'inşii are alt caracter. Petru, actualul rege, este un băiat foarte serios.*

Intrebată despre mişcarea pacifistă a asociaţiilor feministe, regina a declarat:

—*Speranţele pentru eternizarea păcei, sânt deşarte. Lupta între popoare este inevitabilă!*

A murit bărbierul lui Georgel Mîrzescu

La cimitirul Eternitate a avut loc ieri o înmormântare modestă, a unui om muncitor şi simpatic: bărbierul Neculau. Il cunoştea multă lume. A fost *bărbierul lui Georgel Mîrzescu.*

In Iaşi, nimeni altul de cât Neculau îl bărbierea pe Mîrzescu, la orele 6 dimineaţă.

El asculta cu atenţie tot ce-i spunea Neculau. Şi acesta nu-i ascundea nimic din şoaptele mulţimii.

Şi veneau fruntaşi liberali, pe atunci, să aştepte pe Neculau, pentru a se informa de dispoziţia lui Georgel Mârzescu. Şi Georgel Mârzescu dădea şoaptelor mulţimii o atenţiune deosebită. MAX.

Un spectacol cu... Intimităţi

Diseară la Teatrul Naţional

Spectacolul „Intimităţi" pe care-l vom aplauda astă-seară la Teatrul Naţional, a stârnit interes printre ieşeni, biletele fiind luate cu asalt în ultimele zile la „Braşcu".

D. AUREL I. MAICAN

Interesul acesta este deplin legitimat, şi iată de ce: *„Intimităţi"* este opera lui Noël Coverd, autor dramatic consacrat; montarea spectacolului se datoreşte lui *Barnovsky*, fostul colaborator şi tovarăş al lui Reinhardt; interpretarea însumă pe *George Vraca*, actor inteligent şi de mari resurse scenice; d-ra *Mania Antonova*, artistă fermecătoare, *Francesca Cristian*, recent lansată la Bucureşti; *Aurel Ion Maican*, care îşi trece... licenţa de interpret.

Spectacolul mai atrage şi prin faptul că este încadrat de o fericită partitură muzicală. In plus, organizatorii spectacolului au luat seama de vitregia vremurilor şi au fixat preţuri accesibile.

Diseară deci, ieşenii vor râde, plânge şi cânta împreună cu eroii „Intimităţilor".

Neplăcerile casnice

ale unei bucureştence

Bucureşti 17.— D-na Sofia Weinberg din Fundacul Hramului 10, fiind o fire geloasă, avea dese certuri cu soţul.

Aseară, a înghiţit 6 pastile de somnalin, apoi s'a închis în odae aprinzând mangal într'un lighean.

O verişoară a ei, d-ra Negreanu, a spart uşa.

Sinucigaşa, în stare destul de gravă, a fost transportată la spitalul Filantropia.

Sinuciderea unui elev

In pădurea Nouă de lângă Braşov s'a sinucis elevul de liceu Toma Avramescu. El a fost găsit spânzurat de un copac. Elevul a comis actul disperat, fiindcă a fost certat de părinţi.

Şi a unei studente

La Cluj s'a otrăvit studenta Alexandrina Georgescu dela facultatea de medicină, în etate de 22 ani. Ea a înghiţit o cantitate de ceanură de potasiu şi a încetat din viaţă.

Cauza sinuciderii este de ordin sentimental.

Pataania unei d-şoare naive

D-ra Virginia Bălăescu din Bacău, în etate de 19 ani, a depus la chestura ieşană o reclamaţie în care spune următoarele:

La Bacău a făcut cunoştinţă cu un tânăr ieşan care i s'a prezentat: Popescu.

Dânsul a curtat-o multă vreme, declarându-i că o iubeşte şi a reuşit să o posede.

Apoi el a adus-o la Iaşi spunându-i că aici se va căsători cu ea. Dar dânsul a dispărut fără urme, lăsând-o pe d-ra Bălăescu fără vreun sprijin.

De remarcat faptul că reclamanta—care este extrem de novice pentru timpurile acestea — nu crede că adoratorul ei ar fi părăsit-o. Ea îşi închipue că dânsul ar fi fost atras de cineva în alt oraş, pentru a nu se căsători cu dânsa.

Fără îndoială că numele Popescu e fictiv.

Poliţia a început cercetări pentru identificarea tânărului în chestie. REP

La Varşovia

Varşovia 17. — Peste 300.000 persoane s'au perindat ieri în faţa catafalcului cu corpul mareşalului Pilsudski.

Pentru transportarea la Kracovia a delegaţiilor străine şi poloneze care vor asista la funerali, s'au pregătit 125 trenuri speciale.

Dl. Al. Vaida despre hitlerism

Bucureşti 17.—Dl. Al. Vaida a avut o convorbire cu un gazetar american.

Intre altele, gazetarul l-a întrebat dacă-i adevărat că mişcarea vaidistă e subvenţionată... de Hitler.

D. Vaida a răspuns surizând:

— Unde dă Dumnezeu!

Dacă m-ar ajuta Hitler şi aşi avea sprijin din afară, a-şi reuşi mai repede. Dar eu mă rezum la propriile forţe, pe când adversarii mei sânt susţinuţi de lojele francmasoane internaţionale!

D. Vaida a avut ieri întrevederi cu d-nii A. C. Cuza, M. Manoilescu, C. Argetoianu, Corneliu Z. Codreanu şi I. Moţa.

Inchegarea „frontului naţional" face progrese.

Organizaţia vaidistă va ţine congrese în fiecare capitală de judeţ; iar la finele lunii iunie se va întruni congresul general în Bucureşti. In curând se va publica programul de acţiune, paralel cu activitatea celorlalte grupări naţionaliste.

Aseară s'a ţinut o nouă consfătuire a fruntaşilor vaidişti, acasă la d. C. Angheleşcu.

Noua industrie ieşană

pentuu exportul cărnei de porc

La tribunalul comercial, s'au efectuat ieri formalităţile pentru constituirea definitivă a societăţii anonime române pentru exploatarea *Baconului* (export de carne de porc). Toţi asociaţii au depus pe deplin capitalul subscris.

In noua industrie contribuie şi capital englez. Tot ieri a fost în localitate reprezentantul consorţiului englez.

Lucrările de construcţii şi instalarea maşinelor speciale, vor începe zilele acestea, sub controlul societăţii *Ghiaţa*, sub auspiciile căreia s'a creiat noua industrie, care va da de lucru la un important număr de lucrători şi funcţionari.

Momente de panică

în trenul Tighina-Chişinău

Chişinău 17.—Pasagerii sosiţi eri în localitate, cu trenul de Tighina, povestesc că au trăit câteva ceasuri de clăcute.

Astfel, între staţiile Buboca şi Mereni, trenul s'a oprit brusc. Printre pasageri s'a produs panică. Unii din ei au sărit din vagoane.

S'a stabilit, apoi că garnitura s'a oprit din pricina unei osii care s'a deslegat pe drum.

S'a făcut reparaţia necesară şi trenul a pornit mai departe.

Peste câteva clipe însă, mecanicul a oprit din nou trenul, întrucât a observat pe linie un copil.

Pasagerilor le-a fost dat astfel, să tragă o nouă spaimă. Trenul a sosit la Chişinău cu o întârziere de o oră. COR.

Locuinţa unui medic atacată de hoţi

Dorohoiu 17.—Poliţia târgului Herţa a raportat parchetului de Dorohoiu că hoţi, rămaşi necunoscuţi, prin spargerea a trei uşi, au intrat în locuinţa d-lui dr. M. Brandes, medicul primar al târgului Herţa, şi au furat o însemnată sumă de bani.

Poliţia Herţa a întreprins cercetări, pentru descoperirea răufăcătorilor.

Teatrale.— Turneul marelui artist Gheorghe Vraca, cu un ansamblu select, va juca Sâmbătă 18 Mai crt. pe scena teatrului dorohoian comedia „Intimităţi". S. SANDY

Pact de asistenţă

între Rusia şi Cehoslovacia

Praga 17.—Delegatul rus d. Alexandrovski, împreună cu d. Beneş, au redactat definitiv şi au semnat ieri pactul de asistenţă mutuală între Rusia şi Cehoslovacia, — după modelul pactului ruso-francez.

Guvernele român şi iugoslav au fost ţinute în curent cu mersul tratativelor şi şi-au dat aprobarea la încheerea pactului

Informaţiuni

x *Evoluţia cărţii româneşti* poate fi admirabil observată la expoziţia din sala Bibliotecei Universităţii,—expoziţie savant organizată de d. prof. Karl Kurt Klein.

Vizitarea acestei expoziţii este o adevărată desfătare pentru intelectualii Iaşului.

x D. dr. Adrian Scutaru din str. Săulescu nr. 2, a reclamat poliţiei că d-na Maria Carp, proprietara unei măcelării în piaţa Sft. Spiridon, a refuzat să-i vândă carne şi i s'a adresat în termeni necuviinţoşi.

x *Abea ieri a venit înştiinţarea, dela Direcţia generală c. f. r. că s'a acordat o reducere de 50 la sută pentru călătorii din Moldova care vin la Iaşi să viziteze expoziţia cărţii. Această reducere pe c. f. r. mai e în vigoare două zile.*

x La hotel Splendid din str. Col. Langa au descins cinci turişti din Palestina.

Ei fac turul Europei pe motociclete.

x In comuna Miroslava-Iaşi, a avut loc o populată adunare naţ.-ţărănistă unde a luat cuvântul d. Vasile Demetreseu, fost director al Epitropiei Sft. Spiridon, şeful acestui sector.

x *Blocul Pensionarilor Public* îşi serbătoreşte patronii Marţi 21 Mai a. c. prin un Tedeum la Biserica S-lui Neculai ora 10 jum. urmat de un parastas pentru membrii decedaţi.

Dela biserică, membrii Blocului vor merge la cimitirul Eternitatea pentru a depune flori pe morminte; iar la ora 12 se vor întruni la o agapă prietenească în grădian Coriş din Tătaraşi.

Dl. ministru Inculeţ a fost decorat cu „Legiunea de onoare" de către preşedintele republicii franceze. Marchizul D'Ormesson, ministrul Franţei la Bucureşti, a remis ieri d-lui Inculeţ insignele decoraţiei.

x O AGRESIUNE sângeroasă s'a întâmplat astă noapte în str. Cizmăriei.

D. Gh. Luchian din str. Albineţ nr. 21 l-a lovit şi însângerat pe d. Gh. Alexandrescu din str. Domniţă nr. 1.

Agresorul e cercetat la poliţie.

x D. Gh. Stamboliu, chestorul Iaşului, a plecat aseară la Bucureşti.

x In sanatorul Filantropia din Bucureşti, a încetat ieri din viaţă prinţesa Eufrosina Suţu, în urma unei intoxicaţii medicamentoase.

x Cunoscutul specialist dl. dr. A. Socolovschi ne'a trimis un articol interesant şi bogat documentat, ca răspuns d-lui dr. Segal.

Articolul d-lui dr. Socolovschi va fi publicat mâine.

PREDAU ENGLEZĂ şi Germană metodă. Conversaţiuni. Adresa la ziar.

CABINET MEDICAL **Dr. LEVY**
Str. Cuza Vodă No. 13
BOLI INTERNE
(Boli de inimă şi de plămâni)
Vindecă prin Raze ultra-violete şi infra-roşii, Diathermie
Curenţi electrici şi Ionizări medicamentoase.
Tratamentul radical al
IMPOTENŢEI
şi bolilor sexuale prin electricitate.
Consult. şi tratamente 9—12 şi 3—8

CUMPĂR **AUR** de dinţi, bijuterii vechi, cu preţuri mari şi monezi de argint
nu vindeţi nimic până ce nu încercaţi la Nr. **82**
I. C. Brătianu 82

PARDESIE ELEGANTE
un nou transport de modele Parisiene şi Vieneze au sosit la mag.
„FANTASIO"

In jurul reclamaţiei contra d-lui revizor Ungureanu

Inspectoratul şcolar ne comunică:

Reclamaţia la parchet a d-nei Dârţu, contra d-lui revizor Ungureanu, s'a făcut pe baza unui act în curs de lucrare şi pe care d-na Dârţu l-a sustras din biroul inspectoratului.

Constrânsă de organele legale, reclamanta a restituit actul şi astfel cercetările inspectoratului au putut continua pentru lămurirea cazului.

S'a stabilit că salarul pe Februar şi Mart s'a ordonanţat pentru d-na Dârţu.

Constatându-se însă că ea n'are drept să-l încaseze, d. revizor Ungureanu a vărsat suma la Stat şi a depus la dosar chitanţa de descărcare.

Deci reclamaţia a fost fără temei.

Sinuciderea unui terorist

Sofia 17, — Faimosul terorist Bocef, din mişcarea protogerofistă, care trăia ascuns la Sofia, s'a sinucis ieri cu un glonte de revolver în tâmplă.

Dr. M. Segal
Fost asistent la clinicile Prof. Dr. Grossmann şi Dr. Halle din Berlin
Boli şi Operaţiuni de Nas, Gât şi Urechi
ELECTROTERAPIE
Băi de lumină pt. cap şi gât
Iaşi, Ştefan cel Mare 68
(casele Daniel)
Consult 3—6 p. m.

Dr. D. Hornştein
Medic de Spital
Specializat la Viena
(clinicele profesorilor Neumannn şi Hayek)
în boli şi operaţiuni de nas, gât şi urechi
Iaşi, str. Gh. Mârzescu 4
colţ cu str. Brăttanu
Cons. 3—6
Telefon 357

x **Stylouri oricât de stricate repară „Socec".**

x OCHELARI toate dioptriile precum şi ochelari fini de soare, găsiţi eftin la Maiman, Piaţa Unirei.

O conferinţă interesantă a d-lui agregat Dr. R. Trosc

După cum se ştie, Casa Asigurărilor sociale din localitate a organizat un ciclu de conferinţe pentru muncitori.

Duminică 19 Maiu a. c. orele 11 dimineaţa, va conferenţia în sala mare a Asigurărilor, d. agregat dr. *A. Trosc*, medicul şef al Casei, tratând despre „Evoluţia asigurărilor mutuale obşteşti în câmpul muncii".

La această conferinţă, care va fi însoţită de proecţiuni, sânt invitaţi a lua parte patronii intreprinderilor industriale ieşene, funcţionarii comerciali şi lucrătorii.

x Gulere „ETERNA" toate formele moderne au sosit la magazinul „FAVORIT".

SURICA KANDEL
AVRAM STOLERU
logodiţi
Podul-Iloaei, Mai 1935
Felicitările se primesc Sâmbătă 18 Mai 1935, ora 5 p. m. în casele domnului Nathan Kandel din P.-Iloaei.

SALONUL DE MODE **GISELLE**
Strada Săulescu 2
anunţă onor. clientelă că a adus cele mai noi modele de feutru şi pai.
Vizitaţi-ne înainte de a încerca în altă parte şi veţi fi convinşi. Preţuri reduse.

Ingrijiţi-vă, controlaţi-vă sănătatea.
Faceţi-vă analiza sângelui, care reprezintă pentru medic oglinda sănătăţei Dv.
Instrucţiuni şi vase speciale, sterilizate la Laboratorul
Farmaciei Dr. Beceanu
Iaşi Piaţa Halei
VINUL TONIC DR BECEANU

Pentru sănătatea ochilor Dvs., adresaţi-vă numai magazinului de specialitate
Optica modernă ARGUS
IAŞI, --LAPUŞNEANU 43
vis-a-vis de Hotel Palace
CALITAŢI SUPERIOARE
PREŢURI MODERATE

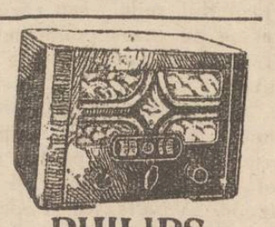

PHILIPS
Tip. 521 A. şi
„ 521 U.
Tip. 521 A.
„Octoda-Super." p. cu ent alternativ. Aparat uşor reglabil de o formă compactă şi un preţ moderat. Acest receptor este înzestrat cu octoda, care asigură un randament uimitor şi o redare superioară.
Tip. 521 U. *acelaş ca mai sus însă pentru curent continuu şi altenativ.*
Singurul depozit pentru Iaşi
RADIO MERCUR
Str. Lăpuşneanu No. 40

Doctor în medicină
SOLO SCHREIFEL
BOLI INTERNE, PIELE,
Venerice, syfilis
Raze Ultra Violete
Diathermie
consultaţii şi tratamente zilnice între
7—10 dim. şi 2—9 seara
Duminica între 8—1 dim.
Str. Anastasie Panu 70
(vis-a-vis de Palatul Administrativ)

AZI LA CINEMA SIDOLI
Primul film sovietic în România
Toată lumea râde cântă şi iubeşte
Prima comedie muzicală cântată şi vorbită în ruseşte
Al doilea film
Inger şi Demon
Complectare: JURNAL SONOR FOX

ANUL XXXI No. 8428

ABONAMENTE

Lei 350 . . . . pe un an
„ 180 . . . . „ 6 luni
„ 90 . . . . „ 3 „
„ 1000 . . Instituţii publice

ATELIERELE TIPOGRAFICE
IAŞI. — STR. LĂPUŞNEANU 37

Telefoane { Redacţia 391 / Administraţia 394 / Serviciul de noapte 367

1 LEU

OPINIA

Ziar popular cotidian

DUMINICA 19 MAI 1935

BONUL No. 42

SERIA 60-a
Premii Gratuite
OPINIA

DEVIZA: La seria aceasta câştigul cel mare va fi al meu.

Propăşirea prin cultură

Felul cum au decurs în toată ţara serbările organizate pentru cinstirea cărţii şi a scriitorilor, dovedeşte că poporul nostru a înţeles dorinţa Suveranului de a pune cultura la temelia Neamului şi de a întări patria, sporindu-i puterile ei sufleteşti. Este o cinste şi o mândrie pentru orice român, că în asemenea zile înălţătoare, cultura românească se prezintă în condiţiuni demne de a sta alături cu acea a altor popoare care au trăit vremuri mai fericite şi au avut mai mult răgaz spre a se consacra condeiului şi artelor liberale.

Sprijinul material acordat talentelor literare a fost în toate timpurile o condiţiune indispensabilă pentru promovarea culturii. Mai ales în zilele noastre când existenţa este atât de penibilă şi când talente viguroase se pot prăbuşi sub asprimea loviturilor soartei, sprijinul acordat scriitorilor este un act de solidaritate socială şi de patriotism.

Acest profund adevăr a fost înţeles de Marele nostru Rege şi de acei care conduc destinele neamului nostru. Diferite instituţii de cultură superioară, Fundaţiile Regale, premiile anuale acordate scriitorilor arată râvna permanentă care există în ţara noastră, pentru ca fiecare talent să ajungă la maturitate, fiecare vlăstar să dea roadele cu care a fost înzestrat de Dumnezeu.

Dar progresele gândirii şi ale creaţiunii literare presupun bazele culturale creiate de şcoală. Săptămâna cărţii este în acelaş timp săptămâna şcolii de toate gradele. Şcolile prin profesori, învăţători şi prin entusiasmul unanim al elevilor, au dovedit că au zărit calea luminoasă care li se deschide prin îmbogăţirea ideilor cu ajutorul cărţii, fie literare fie ştiinţifice.

La noi în Iaşi sărbătorirea cărţii a fost cu deosebire impresionantă, precum se cuvenea în acest oraş care a zămislit şi adăpostit atâtea talente şi atâţia oameni de ştiinţă. Ca profesor şi ca ieşean am avut satisfacţia de a fi cules din gura elevilor, în faţa figurilor ilustre care şi-au dat concursul la sărbătorirea naţională a cărţii, părerea că şi Iaşul îşi menţine gloria sa sub raportul culturii, pe care ei la rândul lor vor trebui s'o păstreze prin muncă perseverentă şi dragoste de carte.

V. Buţureanu
Directorul Sc. normale „Vasile Lupu"-Iaşi

MAREŞALUL IOSIF PILSUDSKI

OMAGIU
din partea Societăţii „Amicii Poloniei" din Iaşi

de PROF. GH. OBREJA-IAŞI

Moartea eroului naţional al Statului polon, Mareşalul Iosif Pilsudski, a zguduit nu numai sufletul ţării amice—Polonia, ci şi sufletul naţiei române.

Poporul român, al cărui trecut istoric este plin de fapte asemănătoare cu acel al poporului polon; el care a suferit, a sângerat, s'a eliberat şi s'a întregit prin jertfele marilor săi eroi, înţelege şi simte durerea mare a întregei Polonii, care a perdut pe acela care a fost salvatorul şi întregitorul naţiei polone.

Comunitatea de suferinţe ca şi de isbânzi a voastră, cu aceia a Marei Naţiuni polone; legăturile strânse în decursul veacurilor dintre ţările române şi Polonia; raporturile de amiciţie şi de cultură şi de binefăcătoare influenţe a scriitorilor-cronicari, poeţi şi literaţi poloni, asupra cărturarilor noştri moldoveni, au făcut, fac şi vor face o apropiere strânsă şi puternică între aceste două ţări, chemate deopotrivă prin valoarea lor naţională—eroică şi culturală, să îndeplinească o mare misiune istorică: să formeze zidul de care să se sfărâme oricine ar îndrăzni să zdruncine sau să atingă civilizaţia bătrânei Europe.

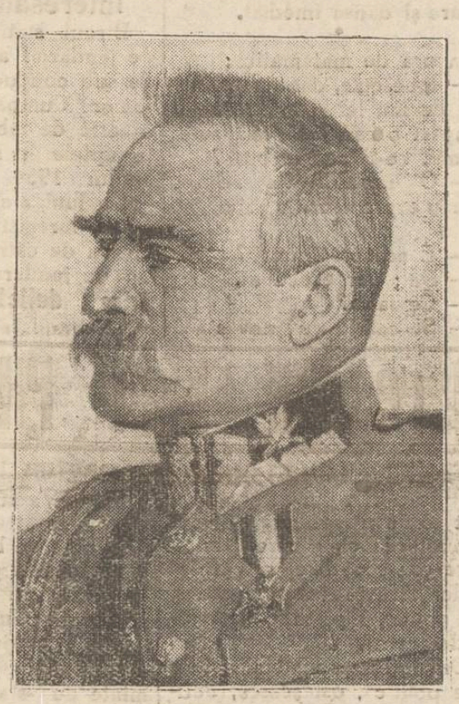

MAREŞALUL PILSUDSKI

Societatea „Amicii Poloniei" din Iaşi, care cultivă aceste legături şi raporturi de interese comune a acestor două mari ţări pentru a îndeplini misiunea lor providenţială; care stăruie să facă mai vie, mai simţită şi mai spornică legătura de amiciţie şi fraternitate între România şi Polonia; ea care de aici din Iaşi, cetate de înaltă şi veche cultură moldovenească, veghează neîntrerupt ca această fraternitate să fie cât mai efectivă, este profund afectată de marea pierdere a ilustrului erou *Iosif Pilsudski* şi comemorează cu adâncă veneraţie în aceste zile, pe marele diapărut.

Edgar Vincent Viconte d'Abernon, în opera sa: „A 18 a bătălie decisivă în istoria lumei, lângă Varşovia în anul 1920" spune:

„Dacă Carol Martel n'ar fi oprit năvala Arabilor în bătălia dela Tours, după Gibbon, fără îndoială că astăzi în şcolile dela Oxford s'ar preda Coranul, iar elevii şi-ar da silinţa să dovedească poporului sfinţenia şi adevărul viziunilor lui Mahomed; — iar dacă generalii Pilsudski şi Weigand n'ar fi isbutit în bătălia dela Varşovia să oprească înaintarea triumfală a armatelor sovietice, nu numai creştinătatea ar fi suferit o înfrângere, dar întreaga civilizaţie apuseană ar fi fost ameninţată".

Bătălia dela Tours a salvat pe strămoşii Britanicilor, spune Vicontele d'Abernon şi pe vecinii lor galici, de jugul Coranului. Bătălia dela Varşovia, condusă de generalul Pilsudsk a salvat Europa centrală şi în parte şi pe aceia occidentală de un pericol şi mai mare: de tirania fanatică a sovietelor.

Importanţa fundamentală a victoriei polone, datorită exclusiv planului strategic de luptă a Comandantului suprem I. Pilsudski, în anul 1920, este astăzi recunoscută de marii critici militari ai războiului mondial, învăluind pe Pilsudski cu aureola legendară a eroismului polon.

La acel moment greu, într'adevăr, Pilsudski a dovedit o capacitate neobişnuită organizatorie şi militară, căci a fost în acelaş timp un improvizator genial de forţe anuate, create parecă din nimic.

Pilsudski a ştiut să nască în armatele sale, atâta aprindere şi entuziasm, în cât soldaţii au luptat cu statornicie şi eroism, amintindu-şi cuvintele conducătorului lor iubit: „Inimile voastre să se umple de mândrie că nu mai sunteţi robi, streini, ci cetăţeni liberi ai unei Patrii libere, chemaţi la apărarea existenţei sale".

Soldatul polonez îmbărbătat de genialul lor Comandant, a săvârşit fapte de arme supraomeneşti.

Toate contra-atacurile bolşevicilor au eşuat şi după cum armatele de invaziune şi de atac ale germanilor s'au oprit şi s'au frânt de baioneta soldatului român în faţa Mărăşeştilor, la 1917, tot astfel, armatele ruse au fost oprite de soldaţii lui Pilsudski, la graniţele actuale ale Poloniei.

Pilsudsk a salvat pentru a treia oară Polonia, iar Seimul, în semn de recunoştinţă, i-a acordat cea mai mare distincţiune: *„Pilsudski a binemeritat dela Patrie"*.

Adevărata personalitate profetică a eroului Pilsudsk se desprinde lapidară, din însăşi declaraţia sa făcută în faţa Seimului:

„Vreau să fac din Polonia, un centru de cultură, în care să domnească dreptul şi datoria",

Şi astfel, făuritorul statului polon, devine educatorul naţiunii sale, spunând:

„Să servim Patriei şi servirea Patriei, nu este nimic altceva de cât disciplina faţă de legi, cari au fost creiate de ţară pentru ţară".

Ce învăţământ adânc şi ce pildă vie pentru contimporanii săi din alte state!

*

Viaţa sbuciumată a lui Iosif Pilsudski, care a încercat toate capriciile soartei—dela internnţare, persecuţii şi exil şi până la triumful victoriei naţionale şi până la cea mai înaltă demnita în stat, caracterizează atât de elocvent, personalitatea unuia din cei mai însemnaţi oameni de stat ai Europei contimporane; căci, după cum s'a exprimat Anatole de Monzie fost ministru al Franţei, el Pilsudski reprezintă—„sinteza virtuţilor Poloniei contimporane".

Continuare în pagina II-a

Zîmbetul zilei

redactat de I. BERG

Săptămîna cărţii
Un scurt bilanţ

S'a dus şi săptămâna cărţii. Dar s'a dus numai săptămâna. Nu s'a dus şi cartea, fiindcă mai toate cărţile au rămas în rafturi.

S'a organizat o mare expoziţie, unde au fost expuse tot felul de cărţi şi reviste. În prima zi a venit multă lume să le... privească numai. Şi cum lumea se înghesuia, librarii erau îngrijoraţi, fiindcă atunci cărţile erau într'adevăr... *expuse!*

Publicul însă nu venia să cumpere. Avea intenţii mai onorabile. Au venit băeţi cu fete şi domni cu dudui nostime, ca să se distreze puţin în înghesueală. Astfel la expoziţie a fost şi puţină... sexpoziţie!

Totuş la noi, trebuie să recunoaştem, se citeşte destul de mult. De pildă, pe figura fiecăruia se citeşte criza şi necazurile. La restaurante se citesc listele de bucate. Bărbaţii însuraţi citesc mereu notele nevestelor dela croitorese şi modiste. Prezicătorii citesc viitorul în palmă şi în cafea. Contribuabilii citesc citaţii, somaţii, reclamaţii şi alte asemenea senzaţii. În sfârşit, fiecare citeşte ceva la noi. Numai cărţi nu se citesc!

Bine înţeles, există tot felul de cărţi: literare, ştiinţifice, cărţi triste şi humoristice, cărţi filosofice şi sentimentale. De toate.

Un singur fel de cărţi însă, nu există: cărţile citite!

Dealtfel cărţile la noi au alt rol. Ele sânt făcute pentru Pocker şi chemin-de-fer. Sau pentru alegeri, când se împart... *cărţi* de alegător. Sau pentru felicitări, când se trimit... *cărţi* de vizită.

Şi fiindcă aşa e tonul,
Mi se pare că dicţionul:
„De ai carte, ai şi parte"
E în orice caz departe
De adevărul sărbătorii;
Căci librarii, editorii,
Publiciştii, scriitorii,
Toţi au *carte*, abundent,
Dar n'au... *parte* de un client!.

Cartea preferată

— Dragă Mimi, de „săptămâna cărţii" vreau să-ţi fac cadou o carte. Ce preferi?

— O carte asortată la culoarea rochiei.

LUNA IAŞILOR

D. primar Osvald Racoviţă pregăteşte „Luna Iaşilor".

S'a stâns viaţa falnicului Iaşi!
La ora nouă e pustiu pe stradă.
Ca un blăstăm a trebuit să cadă
măreţul geist făcut de'naintaşi.

Din ce-a rămas s'aceia ni se prădă,
căci creşte îndrăzneala, dac'o Iaşi.
Pe degete să-i numeri pe fruntaşi
să simtă, să audă, sau să vadă.

Cu zgomot mult ni se oferă... apă!
Dar lichidul acesta ţine cald,
când biruri noui ne-aduc pe toţi la sapă?

Doar nu e „apă vie", să mă scald,
şi să renasc de-agata, la agapă...
Nu'nvie morţii, e'n zadar, Osvald!

Lo. Pa.

Serbările dela Londra
Cîteva amănunte inedite

In legătură cu marile serbări regale dela Londra, mai aflăm următoarele amănunte complect inedite:

La toate recepţiile şi banchetele n'au venit decât personalele invitate.

In sala de festivităţi a palatului regal au apărut suveranii Angliei, Regina Mary purta o splendidă rochie de mătasă, iar regele George purta pe... regină! Tot regina Mary mai purta un lung colier de perle. Din cea mai bună sursă aflăm că perlele sânt veritabile.

La banchet, nimeni n'a mâncat cu degetele. S'a servit mâncare suficientă, aşa că nimeni n'a rămas flămând. Niciun invitat nu s'a plâns că salata e sărată, sau că vinul e acru. Oaspeţii erau foarte bine dispuşi, deoarece totul era pe gratis.

După masă, s'a vizitat palatul. Invitaţii au rămas pur

Continuare în pagina II-a

Din toată lumea

Nebunia americană. — Un medic renumit din New-York, anume Harry Gerald, a făcut o interesantă comunicare la Academia de medicină din Washington. Medicul susţine că America este bântuită de o boală specifică pe care a denumit-o „demenţia americana" (nebunia americană). Această boală se manifestă în special în rândurile tineretului, care duce o viaţă plină de excese.

Sporturile exagerate, nopţile nedormite, dansurile excitante, mâncărurile excentrice şi în general tot traiul în viteză din America, contribuie la răspândirea acestei boli. Maladia are ca urmare zdruncinarea sistemului nervos, ceiace a dus la sporirea alarmantă a numărului de internaţi în ospicii şi în casele de sănătate.

Medicul Gerald cere să se ia măsuri pentru orânduirea unei vieţi mai cumpătate în America, spre a se asigura sănătatea generaţiilor viitoare.

*

Clubul răsbunării. — La Praga s'a înfiinţat o grupare curioasă intitulată clubul răzbunării".

Persoanele din această grupare s'au înţeles să se răsbune împotriva acelora ce recurg la înşelăciune şi escrocherii.

Metodele de răzbunare vor fi stabilite de la caz la caz. Primul act de răzbunare a fost îndreptat contra unui tânăr care s'a logodit cu 8 domnişoare, luându-le diverse sumi de bani. Clubul a imprimat fotografia tânărului în câteva mii de exemplare, răspândindu-le în tot oraşul, cu menţiunea că este vorba de un periculos escroc.

Gruparea din Praga a pregătit şi alte asemenea răzbunări, bine înţeles fără a se deda la acte de violenţă.

*

Aparatul cheltuelilor. — In Anglia s'a introdus un mic aparat, de mărimea unei cutii de chibrituri, denumit „aparatul cheltuelilor". Acest aparat posedă mai multe clape mici, cu toate cifrele şi literele alfabetului. Apăsând pe clape, se compun cuvinte şi numere, care reprezintă specificaţia şi cifra cheltuelilor. Acele cifre şi cuvinte se imprimă pe o bandă de hârtie din interiorul aparatului. Astfel putem ştii în orce moment cât şi pentruce am cheltuit.

Divors la 90 ani. — La Kansas (Statele Unite) s'a înregistrat un divors puţin obişnuit. Este vorba de o doamnă Iulia van Pelt Frederich, care s'a despărţit de soţul ei. Femeia e în etate de 90 ani, iar bărbatul de 71 ani.

Bătrâna a invocat motivul că soţul este prea... tânăr pentru ea şi deaceia n'o mai iubeşte, căutând aventuri extraconjugale.

Tribunalul, constatând că bătrânii nu se mai înţeleg, a admis desfacerea căsniciei.

Un divors la 90 ani, este într'adevăr ceva demn de America.

Balul de pomină
dela Curtea regală a Angliei

Prima săptămână a serbărilor jubiliare dela Londra s'a încheiat cu un bal splendit la Curtea regală. Palatul Buckingham era feeric luminat şi decorat cu podoabe de marmoră, aur şi purpură.

Lângă suveranii Angliei, se aflau perechea regală a Norvegiei, membrii familiei regale greceşti, diplomaţi, înalţi ofiţeri şi nobilimea engleză.

Regele George a apărut în uniformă roşie de general, iar regina Mary într'o artistică rochie albastră, cu scumpele ei bijuterii. Primul dans cu figuri de cadril l-au făcut suveranii serbătoriţi, ceiace nu s'a întâmplat din anul 1912. Masa a avut loc în „salonul verde", cea mai frumoasă sală a palatului şi mâncărurile s'au servit în vase şi cu tacâmuri de aur.

A fost un bal grandios, cum nu s'a mai văzut dinainte de războiu la Curtea Angliei.

Cetiţi

In pag. 4-a

Ultima oră

Tacâmurile de aur ale ţarului
la banchetul dela Moscova pentru d. Laval

D. Laval, ministru de externe al Franţei, a fost primit cu deosebite onoruri la Moscova. In cinstea oaspetului, autorităţile sovietice au cam uitat de... prescripţiile comuniste.

D. Laval a fost la un spectacol de operă, unde toată lumea era în ţinută în gală. Apoi a avut loc un supeu, la care doamnele au venit în frumoase rochii de seară, iar domnii în frac. S'a servit un menu copios în tacâmurile de aur, care au aparţinut familiei ţariste.

După masă, perechile s'au angajat la dansuri moderne. Şi cel mai activ dansator a fost d. Litvinov, ministrul de externe al Rusiei. S'a petrecut până în zori, exact ca la o reuniune burgheză.

Intre medici

Quod erat demonstrandum

de Dr. A. SOCOLOVSCHI

MOTTO: everi body want to see his nane print d.
(Proverb cu două tăiuşuri, citat de d. dr. Segal.

Dl. dr. Segal găseşte că este cazul —citez— *„să părăsească starea de indiferenţă în care se complacea"* şi să pornească, dacă se poate spune, o cruciadă contra *„îndrăznelei"* mele profesionale.

Nu e ocazia să discutăm aici, dacă D-sa e calificat să poarte baniera acestei întreprinderi.

E regretabil că un sentiment atât de violent şi ca atare atât de spectaculos, a fost utilizat de D-sa în domeniul ingrant al polemicei ştiinţifice, şi nu în cariera mai îngăduitoare a literaturei. Dar —nu e aşa?— nu putem avea totdeauna inspiraţiuni fericite.

Cum eu însă nu intenţionez să fac polemică medicală, mai ales cu stimatul Dl. dr. Segal, pe care n'am plăcerea să-l cunosc personal, deşi D-sa susţine contrarul (probabil, şi aceasta numai din spiritul de contradicţie pur personală), mă voiu mărgini să citez câţiva autori, de specialitate, *cari recomandă călduros tratamentul cu curenţi de înaltă frecvenţă* în boalele de nas, gât şi urechi. E categoric, şi voiu evita astfel celitorului lungimea prozei lirico-satirice, cel puţin din partea mea.

Aceşti autori sunt: *Mahar* („Utilisation de courants de haute frequence en O.-R.-L.") *Zimmern* („Die hohe frequent in O.-R.-L."), *Robert* (Revue „Oto-rhino-laringologie internationale", 1928). *Castex* („Curants de haute frequence en O.-R.-L"), *Malouvrier*, (Societé franç d'O.R.L. 1930), *Aspinnval Judd Schulmann* (Archives internationale de otologie, avril 1923), *Paugalos* (Id. 1929), *Georges Laurens, Lermoyes, Jousseaunie* şi alţii, cari, cu siguranţă, dl. dr. Segal, atât de bine informat, îi cunoaşte.

Pentru a învedera însă mai detailat că tratamentul cu curenţi de înaltă frecvenţă este indicat în afecţiunile de nas, gât şi urecei, citez textual următoarele din tratamentul clasic al lui *Léroux-Robert*, „La haute frequence en Oto-Rhino-Laryngologie", carte *premiată de Academia de Medicină Franceză* şi prefaţată de ilustrul fizician *prof. d'Arsonval*, membru al Institutului, astfel, că lucrarea prezintă, suficientă garanţie chiar pentru dl. dr. Segal. Este de adăogat, că această lucrare posterioară a lucrărilor citate de dl. dr. Segal.

La pagina 100 autorul arată, că timp de 7 ani, a realizat metodele terapeutice în afecţiuni de nas, gât şi urechi, ale curenţilor de înaltă frecvenţă. S'au obţinut astfel *rezultate remarcabile cu atât mai interesante, cu cât aceste afecţiuni fuseseră rebele la alte tratamente.*

Pagina 94. Tratamentul de mai sus este indicat „în toate sinuzitele congestive ori sine

Continuarea în pagina II-a

Săptămâna cărţei 12-19 Mai oferă publicului iubitor de cultură, prilejul fericit să-şi procure cărţi cu ***20 la sută rabat*** prin librăriile

Cartea Românească--Iaşi

Lăpuşneanu 6 — VASILE LAZARESCU — Cuza Vodă 83

Depozitul de vânzare engros şi detail al
Fabricilor W. Scherg & Co. S. A. BRAŞOV
POSTAVARIA „AVANTUL"
FRAŢII FISCHLER
Iaşi, Str, Ştefan cel Mare No. 29. Telefon Nr. 180
Anunţă sosirea ultimelor noutăţi de stofe bărbăteşti şi de dame precum şi stofe militare pentru toate armele.

15 Maiu--15 Iunie!
Chilipir! Chilipir!
Magazinul QUADRAT
din Iaşi, str. Ştefan cel Mare Nr. 15 (alături de Banca Emanoil Marcovici)
lichidând întregul stoc de încălţăminte al sucursalei din Bucureşti compus din toate articolele de încălţăminte,
până la cele mai fine calităţi, vinde—cu începere de Luni 13 Maiu, până a 15 Iunie 1935 — toate articolele ce compun acest stoc, cu preţuri ce variază între 30 şi 50% reducere ş anume:

Pantofi de tenis, de pânză gris, talpa de cauciuc, toate numerele Lei 55 per.
Pantofi de tenis şi gimnastică „Caurom" galoşaţi, cu cauciuc Lei 65 per.
Pantofi de casă în cele mai variate forme şi culori, calitate bună dela Lei 60 per.
Sandale Romane, piele de box, talpa de asbest garantată Lei 3 num.
Bocanci pt. instrucţie preregimentară şi pentru cercetaşi, din piele de bizon veritabilă cu talpa dublă Lei 8 num.
Opincuţe şi sandalete de damă, toc trotteur, Louis XV şi cubist, în toate culorile cele mai moderne, dela Lei 150 per.
Pantofi de copii, lac, chevreaux, box, în toate culorile, dela Lei 95 per.
Pantofi perforaţi de box, cu talpa de asbest, pentru bărbaţi dela Lei 225 per.
Pantofi de box de cea mai bună calitate, cu tocuri trotteur, pentru dame, dela Lei 225 per.
Pantofi de chevreaux şi antilopă dela Lei 225 per.
Pantofi de box şi chevreaux pt. bărbaţi, rama cusută, garantaţi dela Lei 275 per.

SE PRIMESC IN PLATĂ BONURI DE IMPOZIT.
Notaţi adresa: ***Mag. QUADRAT***
IAŞI, Str. Ştefan cel Mare, 15

Birou simpatic
de scris şi copiat acte, manuscrise, etc.
Română-Franceză
3 LEI PAGINA
Birou de contabilitate, informaţii, etc. Lecţii de dactilografie română-franceză
CU PREŢURI MICI
Str. Alexandri, alături de Bodega Paşcanu
Telefon public — cabină specială

DOCTOR
I. SCHWARTZMAN
Fost asistent al clinicei din Paris
Boli inerne şi de copii
specializat în boli de inimă plămâni şi rinichi.
Diagnosticul afecţiunilor de inimă cu aparatul Elecrocardiograf.
Tratamentul tuberculozei pulmonare cu pneumothorax artificial
Tratamente radicale pentru varice, eczeme şi ulcer varicos
Consultă între 4—7
Str. Căpitan Păun 10. Telefon 11

FARMACIA DR. BECEANU - PIAŢA HALEI - IAŞI.
BATURIN
REMEDIU SIGUR PENTRU DISTRUGEREA BĂTĂTURILOR
CITIŢI CU ATENŢIE MODUL DE INTREBUINŢARE

DOCTOR
A. Dascăl
Boli interne
Venerice şi Sifilis
Tratamentul blenoragiei la barbaţi şi femei.
Diathermie urologică şi generală.
Consultaţii şi tratamente $7^1/_2$—10 a. m. şi 2—9 seara.
Duminica 9—12 a. m.
Iaşi, str. Cuza Vodă 42
vis a vis de Camera de Comerţ

A APARUT

şi s'a pus în vânzare la Depozitul general de ziare S. PERETZ Iaşi str. Lăpuşneanu No. 28 precum şi la toate chioşcurile de ziare.

DOCTORUL
R. DAMSKER
Str. Ghica Vodă No. 32
MEDICINA INTERNĂ, SIFILIS ŞI GENITO-URINARE
Dialermie şi băi de lumină
între 8—11 a m şi 3—7 p m.

Ondulaţiuni permanente
nedăunătoare părului, durata garantată, la cunoscutul specialist
Coafor Demek S-sor Carol Podrazki
STR. LAPUŞNEANU.

APARTAMENTE
în CASA-BLOCK
Din strada Cuza - Vodă No. 16
între casele Emanoil Marcovici şi Teitler
a 4, 3 şi 2 camere, vestibul
dependinţe, confort modern
de vânzare
preţuri convenabile.
A SE ADRESA LA
Arhitect A. Klepper
STR. LAPUŞNEANU 35
Telefon 118

Pentru sezonul de primăvară ***VINDEM EFTIN***

Poşete piele modele noi
Mănuşi de piele
Crăvăţi de mătase
Ciorapi p dame, bărb. şi copii
Ciorapi Adesgo preţ fabricei
Chussette pentru copii
Batiste bărb. şi dame
Chiloţi Maco şi fil d'ecosse
Chiloţi mătase, crepe satin
Chiloţi Charmeuză
Băşti franceze

Cuverturi Kelim p. pat, masă
Cuver. mari Kelim p. divane
Feţe de mese şi şervete
Feţe de mese garnit. p. ceai
Rodeuri p. perdele mod. noi
Stofe p. haine bărb. şi dame
Dejalenuri calit. superioare
Silcoza şi batist p. lingerie
Eponjuri fine pentru rochii
Picheturi imprimate de vară
Ultimele modele în tricotaje.

„GHEMUL ROŞ"
CUZA VODA 58

MICUL PARIS
Iaşi CUZA VODA 50
Primeşte comenzi de Corsete, Maillot-uri, Sutiene, Portjartiere, Centuri medicale.
EXECUŢIE IREPROSABILĂ.
Bălţi 213. Reg. Ferdinand

Zîmbetul zilei

(Continuarea din pag. I-a)

şi simplu uimiţi. Au văzut gobelinuri de mătasă, vase de cristal, sculpturi de marmoră, obiecte de sidef, de fildeş şi chilimbar, bijuterii de platină şi de aur. Dealtfel se impunea acest cadru, deoarece şi jubileul de 25 ani de domnie e un jubileu de... argint!

Clipe vesele

— Mămico, îngerii zboară?
— Da puiule.
— Atunci de ce nu zboară şi guvernanta noastră?
— Nu te înţeleg. Doar ea nu-i înger.
— Ba da; papa i-a spus aseară „îngerul meu".
— Aşa?... Atunci o să zboare şi dânsa imediat.

*

La ora de matematici:
— Ionescule, dacă ai patruzeci de mii lei şi vrei să-ţi cumperi o casă de două sute de mii, ce-ţi mai trebue?
— O nevastă cu zestre, domnule profesor.

*

— E acasă stăpânul?
— Da; dar e ocupat.
— Ce face?
— Se ceartă cu nevasta...

Mareşalul Iosif Pilsudski

(Continuare din pagina I-a)

„Pilsudki a trăit şi a lucrat exclusiv pentru Polonia şi înălţarea ei, a cărei bună stare era scopul către care el tindea fără preget ca: soldat, om politic, diplomat, dictator şi democrat.

Din întreaga viaţă şi activitate politică, ostăşească, educativ-naţională, desfăşurată în timp de 40 de ani, se desprinde o înaltă doctrină-democratică-naţională şi un mare învăţământ al vremii, ca un imperativ al naţiunilor eliberate; *muncă, cinste, democraţie* închinate Patriei şi înălţării ei. El a fost un model al virtuţilor civice-cristalizate în faptele sale.

Munca lui desinteresată pentru naţiune, mergea atât de departe, în cât, o mare parte din venitul ce-l avea ca înalt demnitar al statului, a consacra Universităţii din Vilne, ca semn de dragoste pentru frumoasa regiune a satului său natal: Zulova.

Fostul revoluţionar-socialist şi apoi devenit naţionalist, luptând pentru renaşterea Poloniei, fostul comandant suprem în războiul pentru independenţa Poloniei şi înălţarea ei, era până'n ultimele clipe ale vieţii sale, un fervent apărător al păcii, care singură crează condiţiuni favorabile pentru desvoltarea prosperă a forţelor culturale şi economice ale unei naţiuni şi unui stat.

Graniţele statului polonez, spunea el într'un discurs recent, sunt intanjibile şi sfinte. Discuţiile asupra revizuirii graniţelor trebuesc excluse din toate dezbaterile.

In această privinţă politica lui Pilsudski se întâlnia cu sprijinul nemărginit al întregei sale naţiuni, precum se întâlneşte şi cu politica cuminte de stat a bărbaţilor politici români contimporani, sprijiniţi pe sufletul naţiei române întregite.

Şi ca o încoronare a multiplelor sale calităţi care desvârşesc puternica personalitate a legendarului erou naţional Pilsudski, este sufletul lui mare şi sensibil. El era cărturar, un literat, un plus de un adânc sentiment de adevărată poezie.

Pilsudski a fost şi un mare orator, ale cărui cuvinte, nu erau numai fascizante şi mişcătoare, ci şi convingătoare.

In faţa acestei covârşitoare personalităţi a lui Iosif Pilsudski, erou naţional care a încheiat frumoasa epopee a Poloniei renăscute, unite şi puternice, Societatea „Amicii Poloniei" din Iaşi îşi pleacă genunchii şi aduce Ţării amice, omagiul său, pentru marele defunct.

Quod erat demonstrandum

(Continuarea din pagina I-a)

materia, care *se vindecă cu remarcabilă repeziciune"*.

Pagina 130. Autorul arată utilitatea tratamentului la otitele adezive cu cicatrice şi cu urme încă de supuraţie.

De asemenea se recomandă tratamentul cu înalta frecvenţă în otitele scleroase *(oto-scleroză)* în cari dispar treptat, spre vindecare, vâjâelile, ameţelile şi audiţia revine netă. (Pag. 134) In cazuri de surzenie, ce intervine peste 40 ani („hypoaconsie de la cinquantaine"), tratamentul cu curenţi de înaltă frecvenţă este iarăşi indicat.

Autorul adaogă, *faptul impresionant, că jumătate din numărul tuturor surzilor îşi ameliorează maladia,* dacă nu chiar se vindecă prin aplicarea curenţilor de înaltă frecvenţă *(pag. 138).*

La pagina 135 se citează un caz de otită cronică cu surzenie şi vâjâeli, consecutivă unei gripe, dar durând de patru ani, *rebelă la orice tratament şi vindecată cu curenţi de înaltă frecvenţă* în circa 20 de zile.

Dacă aceasta este stadiul medicaţiei cu curenţi de înaltă frecvenţă, în mai toate *afecţiunile de nas, gât şi urechi,* este cel puţin surprinzătoare afirmaţia d-lui dr. Segal, că aparatele de înaltă frecvenţă nu mai sunt utilizate astăzi decât de frizeri.

Sperând, că aceste puţine note sunt suficiente pentru reabilitarea „îndrăznelei" unde sunt hotărât să las fără nici un răspuns eventual noul articol al d-lui dr. Segal.

Aceste lămuriri nu le dau marelui public, în care principiile noi de tratament cu curenţi de înaltă frecvenţă au intrat mai de mult, decât în informaţia unor specialişti.

Cu aceasta, consider închisă orice polemică de orice caracter, cu d. dr. Segal.

Dr. A. Socolovschi

Un demers energic

pentru salvarea clinicilor ieşene

D. deputat Iancu Zipa a luat contact cu epitropii dela Sf. Spiridon, interesându-se de situaţia clinicilor.

D-sa a cerut să i se puie la dispoziţie datele necesare, pentru a face o intervenţie energică la centru, cu concursul d-lui ministru Victor Iamandi.

In cazul când centrul nu va soluţiona urgent nevoile Epitropiei, în semn de protest se vor închide spitalele Spiridoniei pe timp nelimitat.

In lumina cifrelor

Crime, delicte şi contravenţii

săvârşite în ultimul timp, în judeţul Iaşi

Interesanta statistică a legiunii de jandarmi

Biroul statistic al legiunii de jandarmi ai judeţului Iaşi, de sub conducerea d-lui plutonier Cumpănici, a întocmit o serie de tablouri cu privire la faptele penale din cursul anului 1934 şi din primele patru luni ale anului curent, fapte înregistrate în judeţul nostru de către cele 35 posturi de jandarmi.

Crime, delicte, contravenţii

In cursul anului trecut, au fost semnalate în jud. Iaşi, un număr de 27 *crime,* dintre care numai şase au rămas nedescoperite.

Majoritatea lor au fost comise din răzbunare. Urmează crimele pasionale şi câteva asasinate al căror mobil era jaful.

In acelaş an, jandarmii au descoperit trei indivizi, cari au comis delicte contra siguranţei statului şi alţi şase cari au săvârşit delicte contra intereselor publice.

In cursul anului 1934 s'au înregistrat în judeţul nostru 408 *delicte.* Diversele legi şi regulamente de importanţă mai mică au dat un număr de 1700 infracţiuni, autorii lor fiind cu toţii descoperiţi

Contravenţiunile au furnizat un număr de 3801 cazuri, dintre care 37 8 au fost elucidate.

In acelaş an au mai fost aduse la cunoştinţa autorităţilor jandarmereşti, două tâlhării la drumul mare, două evadări de sub escortă şi un atentat pe c. f. r. încercat dar neizbutit pe linia Iaşi-Dorohoi.

Situaţia din prezent

In primele 4 luni ale anului curent, cele 35 posturi de jandarmi din judeţul nostru, au înregistrat un număr de 15 crime, ai căror autori au fost descoperiţi şi trimişi în judecată.

In ceace priveşte delictele, numărul lor s'a urcat,—afară de cele contra liniştei publice şi a siguranţei statului, care au furnizat numai câte un caz.

Activitatea autorităţilor

D. Căpitan Gheorghe Lascăr, noul comandant al legiunii de jandarmi însoţit fiind de d. cpt. Popp, ajutorul de comandant al legiunii, vor lua contact cu conducătorii satelor şi vor decide o serie de măsuri pentru asigurarea liniştei publice.

I. ARMEANU

x **Contra durerilor musculare, articulare, sciatice** de natură reumatică sau gutoasă, întrebuinţaţi **Frantzbrandwein Mentoformic Dr. Ratianu** aprobat de Consiliul sanitar Superior. Alină durerile redând buna dispoziţie. Depozit Farmacia Dr. Ratianu Iaşi, Cuza Vodă 48.

x **Dr. Brener** *specialist mamoş,* boli de femei. *Cons.* 2—8 d. m. în str. Banu.

Al doilea post de televiziune la Berlin

Am anunţat că de curând s'a instalat la Berlin primul post de televiziune. Experienţele cu transmiterea imaginelor la distanţă au reuşit deplin şi în scurt timp numărul persoanelor care şi-au instalat aparate de recepţie (televizoare) s'a ridicat la aproape 3000.

Acest fapt a determinat să se construiască al doilea post de televiziune la Berlin. Postul va fi instalat în palatul poştei Potsdam şi va transmite imaginele pe o distanţă de peste 20 kilometri.

La Teatrul Naţional se reia „Dunărea Albastră"

Duminică 19 crt. teatrul Naţional reia „Dunărea Albastră" spre a da posibilitatea la încă două elemente foarte apreciate din clasa de canto a d-lui prof. Vasile Rabega dela conservatorul local, să se afirme. De data asta, originalitatea spectacolului va consta şi din faptul că interpretul lui Iohann Strauss, d. Mircea Florescu, va cânta ariile caracteristice şi din vioară, d-sa fiind şi un virtuos al acestui instrument.

D-ra Lenuţa Mihailescu va interpreta rolul d-nei Argeşanu, cu talentul ce i-l cunoaştem dela reprezentaţia trecută.

Astfel că spectacolul de Duminică seara face să fie văzut.

O conferinţă interesantă

a d-lui agregat Dr. A. Trosc

După cum se ştie, Casa Asigurărilor sociale din localitate a organizat un ciclu de conferinţe pentru muncitori.

Duminică 19 Maiu a. c. orele 11 dimineaţa, va conferenţia în sala mare a Asigurărilor, d. agregat dr. *A. Trosc,* medicul şef al Casei, tratând despre „Evoluţia asigurărilor mutuale obşteşti în câmpul muncii".

La această conferinţă, care va fi însoţită de proecţiuni, sânt invitaţi a lua parte patronii întreprinderilor industriale ieşene, funcţionarii comerciali şi lucrătorii.

Informaţii

x **Oficiul Judeţean I. O. V.** Iaşi aduce la cunoştinţa invalizilor văduvelor şi orfanilor din războiu de toate gradele din oraşul şi judeţul Iaşi, că s'a început preschimbarea Carnetelor de Identitate şi pentru orice informaţiuni să se adreseze la Căminul I. O. V. din Iaşi strada 40 Sfinţi.

x Un senzaţional caz în lumea medicală ieşană, relatează ziarul *„Politica"* de mâine.

Vinderea staţiunei Strunga, reducerea salariilor micilor slujbaşi, şi alte reportaje completează numărul.

x D-na dr. Zamfirescu, din str. Carol, a reclamat poliţiei că răufăcători s'au introdus în locuinţa d-sale şi au furat diferite obiecte casnice.

Se cercetează.

x CERCUL FEMENIN *naţional-ţărănist* invită pe membrele sale la şedinţa de Sâmbătă 18 Mai, ora 6 p. m. în localul clubului central.

D-na Elena Ghiulea va vorbi despre „Conducerea şi noua orientare a partidului naţional-ţărănesc".

x *Cazul unei şcoli de dans.* — D. av. Serafim din str. Sf. Sava No. 15 s'a plâns poliţiei că peste drum de locuinţa d-sale se află o şcoală de dans. Tineretul care vine acolo face un zgomot exagerat, tulburând liniştea publică.

Organele poliţieneşti au plecat în descindere, însă şcoala de dans ...se mutase de acolo.

x La poliţie este cercetat Andrei Povârnac din str. Lipovană nr. 12, recent eliberat din penitenciar.

El este bănuit că s'ar fi apucat din nou de furat.

LINGERIE FINA pentru DOMNI
confecționată din dejalin și matăsă a sosit la
FAVORIT
Se vinde și dejalin cu metrul

A fost schimbat starețul
Mînăstirei Cetățuia
Epilogul unui conflict cu d. N. Iorga

Se cunoaște conflictul dintre d. prof. N. Iorga și părintele arhimandrit Teodosie Bonteanu, starețul Mânăstrei Cetățuia.

Vizitând recent cetățuia, savantul nostru istoric a avut o altercație cu starețul Bonteanu,—în urma căruia fapt, d. Iorga a cerut I. P. S. Mitropolit Nicodem să demită din stareție pe Arhim. Bonteanu.

Chiriarhul a cercetat cazul și a căutat să aplaneze lucrurile. Iată însă că d. N. Iorga s'a simțit din nou jignit prin faptul că P. C. Arhim. Bonteanu l-a felicitat de Sf. Sărbători...

D. prof. Iorga a trimis o scrisoare Mitropolitului Nicodem, la care a anexat și felicitarea bucluca, cerând ca starețul dela Cetățuia să fie îndepărtat.

Înaltul Prelat a pus în cunoștință pe părintele Bonteanu, despre cererea d-lui prof. Iorga.

Pentru ca acest caz să nu aibă consecinți în dauna bisericii, părintele Bonteanu și-a înaintat demisia din postul de stareț. Demisia a fost primită; iar cu conducerea stăreției M-rei Cetățuia a fost însărcinat provizor P. C. Arhimandrit Gherasie Crețu, Marele eclisiarh al Mitropoliei.

Părintele Bonteanu se va retrage la Schitul Vlădicemi unde are metania.

Retragerea starețului de la Cetățuia, este mult regretată de lumea monahală și cea laică, deoarece Arhim. Bonteanu s'a dovedit un bun gospodar și susținător al bisericii.

Gr. Spiru

Magazinul de Mode **MARY**
S'A MUTAT
tot în str. Lăpușneanu 24 (vis-a-vis de Cinema Roxy)
IN LOCALUL FLORĂRIEI „BUCHET"
FIIND BINE ASORTAT CU ULTIMELE NOUTĂȚI

Problema organizării învățământului
în facultatea juridică

Societatea generală a studenților în Drept de sub presidența d-lui Gh. Chiper, a înaintat un memoriu consiliului facultății în care se propune ca —pe baza legii autonomiei universitare— consiliul să elaboreze un regulament prin care să organizeze învățământul facultății juridice.

După unele probabilități se crede că vor fi patru ani de licență, în loc de trei, cum era până acum. Cât privește doctoratul, nu se știe dacă va fi obligatoriu.

E posibil să se întrunească consiliul facultății pentru a lua în discuție chestiunea.

Ren.

† Iancu Vârlănescu

După o suferință lungă și grea, după o muncă indelungată depusă cu drag pe altarul școlii, a trecut la cele veșnice, la odihnă și la dreapta răsplătire și institutorul pensionar Iancu Vârlănescu.

Cel din urmă drum spre „Eternitate" îl face în luna florilor. Sufletul său s'a ridicat la ceruri în luminatul timp dintre Învierea și Înălțarea Domnului cu înălțătorul imn de: *„Hristos a înviat"*.

Dascăl din generația veche, s'a ridicat prin muncă. Apreciat de oamenii școlii, ca fruntaș între colegi, i s'a încredințat postul administrativ de inspector școlar.

A fost unul din animatorii, unul din întemeietorii, unul din stâlpii defunctului Ateneu Popular-Tatarași. Acolo l-am cunoscut. In calitate de vicepreședinte al acestei instituții culturale, era mereu alături de inimosul ei președinte, d. C. N. Ifrim, acum bucureștean. In pelerinagiile de înfrățire pe care Ateneul le-a făcut prin Ardeal, Bucovina și Basarabia, Iancu Vârlănescu, deși albit, totuși a fost nelipsit. Pe lângă alții, a avut și dânsul partea sa de muncă și de merit.

L'am auzit vorbind cu elan tineresc, arătându-și nespusa bucurie, că ce a semănat în școală în sufletul copiilor, ani dearândul visul sfânt al strămoșilor, s'a înfăptuit prin vrerea lui Dumnezeu. Și, bucuria nestăpânită și-o arată nu numai prin glas și gesturi, ci și prin privirea vioaie a ochilor umeziți...

L-am cunoscut, ca pe un om bun, simpatic, sfătos, prietenos.

Cine va scrie istoricul acestui Ateneu, în chip obiectiv, va trebui să se oprească puțin și la fidura simpatică a lui Iancu Vârlănescu, pentru a-i aprecia munca și simțirea patriotică, puse în slujba unui crez cultural.

Dumnezeu să-l așeze printre aleșii săi.

Pr. N. V. Hodoroabă

Evoluția cărții românești
Admirabila expoziție a Bibliotecei universitare din Iași

Modestă și retrasă în sala marelui Colegiu al Universității, fără reclamă, fără afișe colorate și brad, se află aranjată expoziția celui mai înalt for de cultură din Iași: expoziția bibliotecii centrale a Universității.

Condus de d. prof. Karl Kurt Klein directorul bibliotecii, care ne-a dat cu multă bunăvoință lămuririle necesare, am trecut în revistă această expoziție ce înățișează evoluția cărții românești dela primele începuturi până în ziua de azi.

1) **Urice și documente.**— In acest stand sânt expuse primele urice și documente domnești, care s'au păstrat până acum. Interesant e faptul că pecețile sânt umilor de bine păstrate. Se observă stema țării și inscripția.

2) **Cărți manuscrise.** — Vizitatorii admiră cărțile scrise de cronicarii moldoveni. Manuscrisele acestea prezintă o incontestabilă valoare istorică. Iată câte-va: Psaltichia scrisă în 1543; Neculae Costin „Ceasornicul domnilor" (1731), o copie a Cronicii lui Ion Neculce (1748). Manuscrisele sânt unele în grecește, alte în slovonește.

3) **Tipărituri.**—Printre primele tipărituri românești se remarcă în expoziție „Cazania lui Varlaam" (1643); „Cele șepte taine ale bisericii" de Varlaam (1647). Alături se văd tipăriturile ardelene; însă cele moldovenești sânt mult superioare. Alte lucrări tipărite: „Biblia lui Șerban (1688); „Psaltirea în versuri a Mitropolitului Dosoftei" (1673), Dim. Cantemir: „Divanul sau gâlceava înțeleptului cu lumea" (1698).

A urmat — precum se știe — o epocă săracă în tipărituri. Din lucrările tipărite în perioada următoare se văd expuse: „Gramatica" lui Ienăchiță Văcărescu (1783); apoi producțiile Școlii Ardelene: „Istoria pentru începutul Românilor în Dacia" de Petre Maior (1812) „Cronica Românilor" de Gh. Șincai (tipărită în Iași la 1853).

Subliniem că biblioteca Universității ieșene a intrat în posesia primelor cărți tipărite prin anul 1865, (când Bogdan P. Hajdeu era directorul bibliotecii).

4) **Epoca modernă.**—Din epoca modernă menționăm o lucrare deosebit de interesantă, o gramatică sanscrită (în manuscris) de Mihail Eminescu.

El a întocmit această gramatică în timpul când funcționa ca bibliotecar la Iași. Din lucrarea aceasta se poate constata că genialul poet avea o scriere foarte frumoasă, o caligrafie minunată.

Sânt expuse apoi câte-va ediții din poeziile lui Eminescu: o ediție din 1883, ediția d-lui prof. Cuza, ediția d-lui prof. Gh. Botez etc.

Printre alte cărți valoroase din epoca modernă cităm „Les arts mineurs en Roumanie" de prof. N. Iorga (1934); „Bibliografia românească veche" a lui Bianu și Nerva Hodoș, „Istoria literaturii moderne" de prof. Sextil Pușcaru; „Privelești Românești" de Al. Bidaută, etc.

Este expus și actul de fundație al Universității din Iași (1865) cu semnăturile originale ale lui Alexandru Ion Cuza și Mihail Kogălniceanu.

*

In standul **revistelor** sânt: „România Literară" a lui V. Alecsandri „Foaia pentru minte, inimă și literatură" (Brașov") „Arhiva" lui M. Kogălniceanu. „Convorbiri literare" (1868) și cele mai vechi „Albina românească" (1829) și „Curierul de ambe sexe". Dintre reviste de specialitate menționăm „Revista facultății de științe din Iași", apreciată și în străinătate.

Se află și o vitrină intitulată *Seminarul de matematici* și aranjată de prof. Myer.

D-sa a adus lucrări din biblioteca seminarului, și care au o valoare egală celora ale facultăților similare din Göttingen. Sânt expuse tratate de matematici de ale lui Gh. Lazăr precum și cele moderne.

*

Vizitarea expoziției bibliotecii centrale a Universității din Iași, constitue pentru orice intelectual local clipe de intensă reculegere spirituală.

Îndemnăm publicul să nu piardă prilejul și s'o viziteze neapărat.

M. ADMAR

Mercuri, 22 Mai, la Teatrul Național

Regal de dans:
Nadia Nicolaeva și Serge Renoff

Parisul ne trimite ca oaspeți doi dansatori ruși cu

SERGIU RENOFF
mare vogă în lumea coreografiei. Este vorba de d-na *Nadia Nicolaeva*, primă balerină a baletelor rusești din capitala Franței, și de d. *Sergiu Renoff*, fost prim dansator în baletele Bronislava Nijinska.

In trecere spre Orient, celebrul cuplu de dans a făcut un scurt popas în țara noastră. Recitatul dat acum cîteva zile la București sub auspiciile „Operei Române", a cunoscut un formidabil succes. Făcând un turneu prin cîteva din principalele orașe ale țării, Iașul, — după cum era de așteptat — n'a putut lipsi din itinerariul reputaților artiști.

Îi vom putea admira și aplauda Miercuri seara la Teatrul Național, în cadrul unui program necunoscut încă de ieșeni.

REX

Meseriașii țin mîne congrese
la Craiova și București
cu participarea delegaților din Iași

Mâne are loc la Craiova un mare congres al Uniunei generale a meseriașilor lucrători și patroni din România.

Din Iași au plecat d-nii N. O. Mărgărint, Lungu, Dimitriu, Indirjoschi, P. Ungureanu, Gafencu și alții.

Tot mâne se deschide la București congresul general extraordinar al uniunei micilor industriași și meseriași patroni.

Din Iași participă d-nii I. Zamfir, Gh. Colcea, C. Munteanu, Fl. Gugui etc.

Atât la congresul din București cât și la cel din Craiova, reprezentanții meșteșugărimei vor protesta împotriva sarcinelor fiscale și a tuturor greutăților cari împovărează și distrug meseria.

Au fost invitați toți fruntașii meseriașilor din țară, reprezentanții guvernului, ai ministerului muncii precum și numeroși parlamentari.

x Gulere „ETERNA" toate formele moderne au sosit la magazinul „FAVORIT".

Informațiuni

x *Intre prezicători...* — Câți-va prezicători din Iași au depus la chestură câte o reclamație în care se acuză reciproc că unii își trimit altora clienți pentru a face scandal.

Cazul se cercetează.

x A treia conferință administrativă la radio va avea loc Duminică 19 crt. la ora 7 p. m.

Vor vorbi d-nii ministru Manolescu-Strunga și subsecretarii de stat D. Iuca și Mitiță Constantinescu.

x MATINEU TEATRAL— Luni 20 Mai a. c. ora 3 p. m. matineu la Teatru Național, cu piesa „Omul fără identitate" în folosul Soc. *Colonia Școlară" Spiru C. Haret"* Iași.

Biletele se vor găsi la casa teatrului, iar cele vândute pentru 5 Aprilie a. c. sunt valabile.

x D-na av. Ida Lazarovici, soția colegului nostru Leyon Lazarovici, a dat eri naștere unui băiat.

Transmitem toate felicitările fericiților părinți.

x **Conferință.**—Astăzi, la ora 21, va conferința în *sala comunității evanghelice protestante*, Str. Banu 14, d-l Dr. *Cornelius Bergmann* din Iena, despre „Problema destinului în literatura germană.

x După dorința I. P. S. S. Mitropolitul Nicodem, un pichet de pompieri se va înființa la Mânăstirea Neamț.

Republica disperaților
este romanul care a avut cel mai mare succes în Săptămâna Cărții. Azi Sâmbătă autorul romanului va semna autografe în localul Librăriei
„SOCEC"

x *La Botoșani* s'a spart cartelul brutarilor. Și urmarea a fost că pânea s'a eftenit imediat, vânzându-se cu 6 lei alba și 5 lei neagra.

Dar dacă —Doamne ferește —brutarii se vor cartela iarăși (ca la Iași)?

x CĂSĂTORIE.—Duminică 19 Mai a. c. orele 8 seara va avea în Biserica Sf. Spiridon din localitate, cununia religioasă a d-rei dr. Eugenia P. Nedelcu cu d. dr. Grigore M. Osipov-Sinești.

Felicitările se primesc în biserică.

Noi transmitem cele mai calde urări de fericire.

x D. avocat Gh. Chiriițescu colaboratorul nostru, s'a mutat în str. Păcurari 48.

x I. P. S. Mitropolit Nicodem a luat sub înaltul său patronaj școala profesională „Tereza general Milicescu".

Geamurile Mitropoliei
O muncă dificilă a pompierilor

O lucrare dificilă a fost săvârșită de serviciul de pompieriei din localitate.

A fost vorba de spălarea celor 10 mari geamuri ale Catedralei, care au pe ele picturi de o mare valoare artistică.

Trebuia o băgare de seamă extraordinară, căci o lovitură mai tare a apei, ar fi sfărâmat geamurile.

Pompierii, sub conducerea directă a d-lui comandant Anghelescu, s'au achitat de însărcinare în chip conștiincios, pentru care I. P. S. S. Mitropolitul i-a felicitat călduros.

Și din nou Catedrala e frumos luminată.

D.

O CASETA de fier (veneză) și o basculă 2000 kgr. de vânzare. A se adresa Preot Hanganu, Nicolina 70.

S'A DESCHIS pe lângă școala primară și elementară de meserii Reuniunea Femeilor Izraelite *un mare atelier practic de croitorie* sub conducerea d-rei Liuba. Comenzile se efectuează cu mult gust, prompt și cu prețuri extrem de eftine.

PREDAU ENGLEZĂ și Germană metodă modernă. Conversațiuni. Adresa la ziar.

DE VÂNZARE în str. Stejar 20, una casă compusă din două odăi, antret, bucătărie, șură și loc 1105 m. p. Preț foarte eftin. Adresa: F. Fairing str. Eternitate 24.

CĂSĂTORII. — Având întinse cunoștinți, perfectă *rutină* în armonizarea elementelor, contractez căsătorii distinse serioase și bogate, păstrând cea mai mare *discreție*. Căutăm partidă pt. o domișoară drăguță, simpatică, profesionistă, dispunând de frumoasă situație materială. Căutăm domn 35—45 ani cu servici la stat sau pensionar cu suflet bun. Pentru informațiuni adresați între orele 3—5 p. m. în orice zi *D-lui Dimitrescu sau Moscovici* str. Arap 112.

Tramvaiul Socola, halta Iarmaroc. Pentru provincie anexați mărci pentru răspuns.

x FULGARINE, renumitele mantile de cauciuc, culori alese, prețuri fixe, depozit permanent la „FANTASIO".

SALONUL DE CORSETERIE
Fany Dunaveștchi
din str. Mărzescu 6 (etaj)
EXECUTĂ IREPROȘABIL:
CORSETE, BURTIERE, SUTIENE, CENTURI MEDICALE ETC., CU
Prețuri foarte convenabile.

AZI LA CINEMA SIDOLI
Primul film sovietic în România
Toată lumea râde cântă și iubește
Prima comedie muzicală cântată și vorbită în rusește
Al doilea film
Inger și Demon

AZI la ROXY
Cele mai vesele filme din stagiune
INIMA DE HUSAR
cu Fritz Schultz, Ida Wust, Schlefow, Heideman etc.
Al 2-lea film
Alteța Sa Ordonă
cu Willy Fritsch, Kathe de Nagy, Paul Horbiger etc.

ULTIMA ORĂ

Tragedia unui elev de liceu

Rămas fără sprijin, se sinucide

Chişinău 18.—La com. Spiru Haret s'a sinucis prin spânzurare, orfanul Constantin Doncev, elev în clasa 7-a de liceu.

Acum o lună a încetat din viaţă mătuşa lui Doncev, care l'a ajutat tot timpul. Doncev s'a văzut silit să plece în satul natal, unde spera să-şi aranjeze situaţia.

Aici însă a întâmpinat greutăţi: averea mătuşii a fost vândută de creditori şi nefericitul elev a rămas fără nici un mijloc de existenţă.

Văzând că nu va mai putea pleca la Chişinău, el a preferat să moară.

O şedinţă la Universitatea din Iaşi

în memoria Mareşalului Pilsudski

Mâne Duminică 19 crt. la ora 11 dimineaţa, Dl. prof. Univ. polon T. Kutarbinski dela Universitatea din Varşovia, va ţine în Aula Universităţii interesanta conferinţă publică despre: „Atitudinea reistă".

Tot atunci va urma o şedinţă omagială făcută cu ocazia funeraliilor marelui erou dispărut, Mareşalul Iosef Pilsudski, organizată de Societatea „Amicii Poloniei" din Iaşi.

In numele acestei societăţi Cl. Gh. Obreja-Iaşi, profesor, va ţine cuvântarea omagială despre personalitatea marelui dispărut.

Şezătoarea Cărţii

pentru şcolari şi tineret

la Teatrul Naţional Luni 20 Mai ora 9 seara

1) Imnul Regal executat de fanfara Liceului Internat

2) Conferinţă despre carte ţinută de d. prof. Gh. Obreja-Iaşi.

3) Lecturi din autorii moldoveni făcute de elevii liceelor din Iaşi:

Gh. Roşu (lic. Naţional) fragment din Ion Neculce.

Alexandru Bădulescu (lic. Internat) fragment din Ion Creangă.

Niţă Vasile (lic. Kogălniceanu) fragment din K. Hogaş.

Agatha Patriciu (şcoala Ortodoxă) recitare de Topârceanu.

Gabriela Zamfirescu şc. ortodoxă) fragment din M. Sadoveanu.

Otilia Ghiulea (şc. ortodoxă) recitare din O. Cazimir.

4) Fanfara Liceului Internat, arii naţionale.

5) Lecturi din autorii moldoveni făcute de elevii liceelor din Iaşi:

Iustina Hotnog (lic. Oltea Doamna) fragment din I. Teodoreanu.

Radu Beligan (lic. Internat) recitare din Demostene Botez.

Iolanda Vasiliu (lic. Oltea Doamna) fragment din Lucia Mantu.

Mayer Marcel (lic. Kogălniceanu) lectură din M. Codreanu.

6) Tudor Călin, societar al Teatrului Naţional, lecturi din Mihail Eminescu.

7) Fanfara Liceului Internat, potpouriuri.

8) Schiţe de I. L. Caragiale jucate de d-nii: C. Ramadan şi C. Sava şi d-na Elena Foca, artişti ai Teatrului Naţional din Iaşi.

O staţie de cale ferată

lovită de trăsnet

Buzău 18.— Staţia Vadu Roşu depe linia Buzău-R. Sărat a fost trăsnită în timpul violentei furtuni deslănţuită asupra judeţului nostru.

Aparatele telefonice şi telegrafice au fost distruse, iar un perete incendiat.

Graţie prezenţei de spirit a impegatului Ştefan Crăciun care era de serviciu, împreună cu colegul său Ion Mălai, s'a evitat o catastrofă de cale ferată, căci la scurt interval a avut loc încrucişarea a două trenuri de persoane.

Agresiune sălbatică

asupra unui paznic de fabrică din localitate

La spitalul Sf. Spiridon a fost internat azi în zorii zilei un om în stare gravă. El a declarat că se numeşte Strul Herman, este paznic la o fabrică din localitate şi că a fost lovit în cap cu o ştangă de fier de un mecanic din fabrică.

Dela spitalul Sf. Spiridon, Herman a fost transportat şi internat în spitalul Casei asigurărilor sociale.

Starea victimei este gravă.

Poliţia a deschis o anchetă, pentru a identifica pe agresorul criminal.

Ateneul „Sf. Haralamb" a organizat

O şezătoare pentru Sărbătoarea Cărţii

Pentru mâne Duminică după amiază, Păr. Niculea a organizat o frumoasă Şezătoare culturală destinată exclusiv „*Sărbătoririei cărţii*".

Un bogat program cultural alcătuit din diferite lecturi şi recitări din operile scriitorilor noştri se va desfăşura de către elevele şcoalei normale de fete „M. Sturza" sub conducerea D-nei *Speranţa Pascu* profesoară la şc. normală.

Părintele Niculea va desvolta o interesantă conferinţă cu Serbarea cărţii, insistând mai mult asupra deşteptării gustului de citit şi interesul de carte în masele populare din cartierele măginaşe ale oraşului.

Cu această ocazie Păr. Niculea va pune bazele înfiinţărei unei *Bibliotecei populare* pentru cartierul Sărăriei şi Ţicău, care va funcţiona în încăperile Ateneului, Sf. Haralamb'e".

Şezătoarea se va ţinea în localul şcoalei „Spiru Haret".

Publicul cartierului este invitat a participa la această solemnitate a cărţii.

x **Siropul iodotanic Dr. Ratianu** aprobat de Consiliul Sanitar Superior, se recomandă cu mare succes copiilor limfatici, anemici, scrofuloşi şi rachitici pentru purificarea şi regenerarea sângelui, înlăcuind Untura de Peşte. Nu produce jodism. Depozit Farmacia Dr. Ratianu, str. Cuza Vodă 48.

CUMPĂR **AUR** de dinţi, bijuterii vechi, cu preţuri mari şi monezi de argint
nu vindeţi nimic până ce nu încercaţi la Nr.
I. C. Brătianu 82 **82**

A revenit iarna în Europa ?

Ninge în luna Mai

Londra 18. — In toată Anglia s'a lăsat un frig puternic şi chiar a început să ningă.

Recolta de fructe a fost distrusă.

*

Viena 18.—Un frig puternic s'a lăsat în Austria. La Insbruck a viscolit ieri. Pe munţi zăpada s'a aşternut de jumătate metru.

Vremea se menţine rea.

*

Munchen 18. — In Bavaria de sud a nins ieri puternic.

Regiunea are un aspect de iarnă.

*

Triest 18. — In nordul Italiei s'a lăsat frig şi cad ploi torenţtale.

Piaţa San-Marco din Veneţia e cuprinsă de apă. Oraşul Verona e complect inundat.

Munţii din regiunea Stresa s'au acoperit de zăpadă.

11 perceptori

acuzaţi de complicitate cu un criminal

Chişinău 18.—Un senzaţional denunţ a fost introdus ieri la parchetul local.

Autorul denunţului, cunoscutul spărgător şi ucigaş Groigman, susţine că a avut numeroşi complici, printre care şi 11 perceptori comunali.

Deşi se crede că e vorba de un act de răzbunare, s'au ordonat totuşi cercetări.

Un concert

al d-rei Lucia Burada

Sâmbătă 25 Mai, ora 9 seara va avea loc la teatrul Naţional din localitate, un concert de violină dat de d-ra Lucia T. Burada, cu concursul maestrului Antonin Ciolan.

D-ra Burada, care este o excelentă violonistă şi-a pregătit pentru seara de Sâmbătă 25 crt. un frumos program. Ea va executa bucăţi clasice din Bach, Ed. Lalo, Fr. Kreisler, Grigore Cugler, Mihail Barbu şi Ed. Elgar.

Prevestim de pe acum, un frumos succes.

Ştiri poliţieneşti

— Astă noapte s'a comis o spargere la d. Iancu Haimovici din str. Tătăraş nr. 53.

S'au furat haine, lingerie, lucruri casnice, etc.

— Alte furturi s'au comis la d. Const. Postulache şi Tasia Teafăr, precupeţi în hala.

— Vagonul de tramvai cu nr. 52 s'a ciocnit pe str. A. Panu cu căruţa d-lui Ion Apachiţei din str. Adunaţi nr 16. Cazul e cercetat la biroul de circulaţie.

— D. Vasile Popovici din str. Vântu nr. 3 a reclamat că necunoscuţi i-au bombardat casa cu pietre.

— D-na Teodora Gramatic din str. Trantomir nr. 3 s'a plâns poliţiei că a fost muşcată de un câne, care i se pare furbat.

Scandal conjugal

în plină stradă

Cei câţi-va trecători întârziaţi astă noapte pe str. Eternitate, au fost martorii unei scene tragi-comice.

Soţii Ion şi Elisabeta Rusu din str. Ciurchi 98 s'au luat la ceartă pe stradă, injurându-se reciproc. N'a lipsit mult ca ei să se încaere.

Ion Rusu imputa nevestei că a părăsit căminul conjugal şi s'a mutat pe str. Etereitatea.

Soţii au fost conduşi la poliţie, unde poate se vor împăca!..

Sinucidere

Bucureşti 18.—Astă noapte tânăra Ileana Bonea, în etate ee 24 ani, din str. Bruxelles 15, a înghiţit sodă caustică, din cauză că a părăsit'o concubinul.

In stare gravă, a fost transportată la spitalul Filantropia

Regina Maria la Viena

Viena 18.—Regina Maria a României a sosit ieri la Viena, fiind primită în gară de Arhiducele Anton.

Regina se stabileşte la Sonberg, pe timp de 6 săptămâni, fiind oaspetea arhiducesei Ileana.

x **Cele mai bune vinuri cu adevărate preţuri de reclamă, se găsesc tot la Fraţii Pogor.**

Jefuirea unui magazin

din str. Ştefan-cel-Mare

La cerinţa d-lui Osias Melixon, comerciant în str. Ştefan cel Mare No. 10, au fost duşi la comisie Gh. Şoldănescu şi Natalia Oniu din serviciul d-sale.

Ei sânt învinuiţi că au sustras marfă din magazin, transportând-o într'un loc anumit.

Gh. Şoldănescu şi Natalia Oniu au recunoscut că au dus marfa în strada Procopie.

Organele poliţieneşti vor face o descindere la locul indicat.

Instantaneu

G. M. Vlădescu, - un romancier de rasă

— Cu prilejul vizitei de azi —

Ne-a revenit, pentru o singură zi: astăzi, un oaspe

drag: *G. M. Vlădescu*, cunoscutul şi apreciatul romancier.

A venit fiindcă l-a adus d. Gheorghiu-Socec să dea autografe. De laureatul din anul trecut al premiului Femina-Paris, ne leagă amintiri scumpe. Dar nu este locul pentru destăinuiri. Vom sublinia doar cetitorilor săi ieşeni de azi că, cu zece ani în urmă l'au cunoscut aplaudându-i frumoasa piesă „Verişoara dela Focşani", jucată cu succes la Teatrul Naţional.

Şi-acum un îndemn: opriţi-vă azi la „Socec" şi reţineţi cartea cea mai nouă a lui G. M. Vlădescu, „Republica disperaţilor". Nu veţi regreta citind-o.

Oare, aţi citit şi romanul „Moartea fratelui meu", carte de tiraj fără sfârşit.

H. BURILEANU

Informaţii

x Din Bucureşti se anunţă că la Trib. Iliov s'a autentificat ieri convenţia dintre Ministerul de Finanţe şi Primăria Iaşi, — convenţie prin care statul plăteşte Iaşului 122 milioane lei pentru apa furnizată instituţiilor publice.

x **Intrunire politică.** — Organizaţia partidului Naţional-Ţărănesc de sub preşedenţia d-lui Profesor Doctor Râşcanu, a ţinut întrunire în localul sectorului, la care a participat un număr însemnat de muncitori şi cetăţeni. Dl. dr. Râşcanu a făcut un expozeu amănunţit asupra situaţiei politice, îndemnând muncitorii şi cetăţenii să sprijine pe şeful Partidului Naţional Ţărănesc d. Ioan Mihalache care este eşit din rândurile muncitorilor.

Incheind, aduce la cunoştinţă o serie de noi înscrişi.

x In „Monitorul Oficial" nr. 111 din 17 Mai 1935 a apărut decizia, prin care se încuviinţează fabrica textilă „Textila-Iaşi" să importe o cantitate de 20.000 kg. câlţi de cânepă, pe care să o prelucreze şi s'o reexporteze sub formă de

x *Toţi membrii societăţei „Caritatea Creştină"* şi toţi români, care vor a întări şi sprijini această nouă societate în lumea creştină în Iaşi, sunt rugaţi a nu lipsi Duminică de la Adunarea Generală a Societăţei, care se va ţine *în biserica Sf. Ilie* ora 4 p. m.

Vremurile grele în care trăim şi criza materială impun a ne îngriji şi ajuta reciproc în momentele părăsirei acestei lumi şi păşirei spre cele eterne.

x Autorităţile ceferiste din localitate au fost informate ca la 1 Iunie soseşte în localitate d. Cezar Mereuţă, directorul general c. f. r.

D. ing. Emil Niţescu, face pregătiri pentru primire.

Conferinţa Dunăreană

Paris 18 —„Le Matin" află că Conferinţa Dunăreană a suferit o mică amânare. Ea se va ţine la Roma, între 3 şi 10 Iunie.

Isprava oribilă a unui sadic

Îşi omoară mama şi îşi siluieşte cumnata

Chişinău 18. — Locuitorul Ion Lavin din com. Lozova jud. Lăpuşna, venind acasă beat, a încercat să-şi siluiască cumnata.

Bătrâna mamă a lui Ion, încercând să-şi liniştească fiul, acesta i-a aplicat câteva lovituri de cuţit, omorând-o pe loc.

După aceia, Lavin şi-a siluit cumnata.

Sadicul criminal a fost arestat.

x **Vizitele prof. Kotarbinski.**—D. prof. univ. polon T. Kotarbinski a făcut o excursiune la Cetăţuia în cursul dimineţei, iar după amiază la Stânca Sculeni (palatul Roznovanu-Greceanu) şi la Sculeni B.

Aseară membrii din comitetul Societăţii „Amicii Poloniei" Iaşi a dat o masă la Corso în onoarea savantului polon. Azi dimineaţă d-sa vizitează Fundaţia culturală „Regele Ferdinand I", pinacoteca Muzeul de antichităţi.

După amează va ţine a 3 a prelegere la Facultatea de Litere între orele 5-6 d. a.

Seara, Universitatea Iaşi va da o masă la Şcoale de Menaj.

x Corespondentul din Botoşani ne scrie că d. avocat Ion Apăteanu din acel oraş, a câştigat suma de un milion lei, la ultima tragere a loteriei statului.

Citiţi zilnic Opinia

Tratativele franco-germane

Chestiunea vizitei d-lui Laval la Berlin

Paris 18.— „Paris Midi" află din Varşovia că este insistent vorba despre întrevederea Goering-Laval, de o importanţă politică deosebită.

Dacă d. Laval va fi invitat la Berlin, e probabil că va veni.

Ştirea ziarelor engleze, că s'ar fi hotărât întrevederea Hitler-Laval, e cel puţin prematură.

In orce caz, din Polonia d. Laval vine direct la Paris. Şi dacă va fi cazul, va pleca special la Berlin.

Un monument naţional

pentru mareşalul Pilsudski

Varşovia 18.—Guvetnul a autorizat o mare subscripţie publică pentru ridicarea unui măreţ monument naţional, în memoria mareşalului Pilsudski.

*

D. Paderevski, fost preşedinte al Poloniei, şi care se află acum în America, a trimis o impresionantă telegramă de condoleanţe.

*

Primarul din Vilna a fost autorizat să treacă în Lituania, să ia pământ de pe mormântul mamei lui Pilsudski, şi să-l depue la mormântul din Kracovia al mareşalului.

Acţiunea d-lui Vaida

Bucureşti 18.— Dl. Al. Vaida a luat ieri dejunul la Palatul regal; apoi M. S. Regele l-a reţinut în audienţă.

După audienţă, d. Vaida s'a dus la locuinţa d-lui dr. C. Angelescu, ministrul instrucţiei, unde a depus carta de vizită.

A urmat o constituire a fruntaşilor vaidişti, la locuinţa d-lui Anghelescu, fostul guvernator al B. N.

D. Sever Bocu se retrage din politică

D. Sevor Bocu a trimis ieri o scrisoare d-lui M. Popovici, anunţând că părăseşte partidul naţ.-ţărănesc şi că se retrage din activitatea politică.

Informaţii

x **Fraţii Pogor nu mai fac reclamă, ştiut fiind de toată lumea, că sunt cei mai bine aprovizionaţi şi că vând foarte eftin.**

x **A venit vara şi copii D-voastră se joacă acum pe afară. Un copil nu se poate însă juca cu mâinile goale. Cumpăraţi-i deci o serie de jucării pentru grădină pe care le vinde f. eftin Socec.**

x **Banca Emanoil Marcovici din Iaşi, Ştefan cel Mare, 15, aduce la cunoştinţă onor. public, că în urma aplicării orarului de vară (7—2), casieria va fi deschisă dela 8½—1.**

x Maeştrii scrisului, D-nii: Gh. Topârceanu, Sandu Teleajen, George Mih. Zamfirescu şi G. Leonea, vor da autografe azi Sâmbătă orele 18—20 în localul central al librăriei Cartea Românească din str. Lăpuşneanu 6.

x Ciorapi ADY cu LEI 85 perechea vinde numai magazinul „FAVORIT" str. Cuza Vodă 62.

Doamnă!
La salonul de coafură
VOGT
a fost adus din Chişinău cel mai bun ondulateur în apă şi fer.
O încercare vă va convinge.

Corespondenţe

Trist şi gol mi-e sufletul fără tine NIKI... de ce n'ai venit Vineri? A fost soare!

Ingrijiţi-vă, controlaţi-vă sănătatea.

Faceţi-vă analiza sângelui, care reprezintă pentru medic oglinda sănătăţei Dv. Instrucţiuni şi vase speciale, sterilizate la Laboratorul
Farmaciei Dr. Beceanu
Iasi Piaţa Halei

Atelier special
— de —
Croitorie de damă
Str. Lozonschi 8 (parter)

SALONUL DE MODE **GISELLE**
Strada Săulescu 2
anunţă onor. clientelă că a adus cele mai noi modele de feutru şi pâl.
Vizitaţi-ne înainte de a încerca în altă parte şi veţi fi convinşi. Preţuri reduse.

Pentru voiajori
a apărut
Mersul Trenurilor
pe întreaga ţară dela 15 Mai crt
200 pagini — — 40 lei
De vânzare la chioşcuri şi depozitul de ziare S. PERITZ str. Lăpuşneanu 28.

Voiajaţi eftin şi confortabil
dela 30 Iunie—29 Iulie şi
dela 4 August—2 Sept. cu
„Czernowitzer Allgemeine Zeitung"
spre: Karlsbad, Franzensbad, Marienbad, Ioachimsthal şi Pystian
Lei 2950 Cernăuţi—Karlsbad şi retur. Regim eftin (locuinţă îngrijire, băi de primul rang, taxe de cură, bacşişuri etc.).
Inscrieri şi informaţiuni la reprezentantul ziarului „Czernowitzer Allgemeine Zeitung" Libraria PERITZ Iaşi str. Lăpuşneanu 28 tot acolo veţi lua informaţiuni pentru procurarea de devize la cursul Băncii Naţionale.

Astăzi la Phoenix
2 Premiere FOX cu preţurile de 15, 10 şi 8 lei
Fiorul primului sărut
cu JANET GAYNOR şi WARNER BAXTER
Al doilea film
Ultima aventură a lui Sherlok Holmes
în luptă cu gangsterii Londrei

1 LEU

ANUL XXXI No. 8429

MARȚI 21 MAI 1935

ABONAMENTE

Lei 350 . . . . pe un an
„ 180 . . . . . 6 luni
„ 90 . . . . . 3 „
„ 1000 . . Instituții publice

ATELIERELE TIPOGRAFICE
IAȘI. — STR. LĂPUȘNEANU 37

Telefoane: Redacția 391, Administrația 394, Serviciul de noapte 367

OPINIA

Ziar popular cotidian

BONUL No. 43

SERIA 60-a
Premii Gratuite
OPINIA

DEVIZA: La seria aceasta câștigul cel mare va fi al meu.

IEȘENI,

supraveghiați-vă deputații

Cererea noastră privitoare la postul de Radio emisiune va trebui să aibă aprobare: e prea dreaptă. Și apoi, a început lumea să se miște în masă. Dau azi alte comune și școli cari au intervenit, și direct și prin noi, la București ca să se aducă în Iași instalația de la Bode (devenită liberă). Iată numele lor:

1. Călugăreni, jud. Botoșani; 2. Podul-Iloaiei, Jud. Iași; 3. Dumbrăveni, Jud. Botoșani; 4. Com. Durnești, Jud. Botoșani; 5. Galata Jud. Iași; 6. Rădăuți, Jud. Botoșani; 7. Com. Băluşeni, Jud. Botoșani; 8. Cartierul Sf. Neculai, Orașul Botoșani; 9. Satul Alexandru-cel-Bun, Jud. Iași; 10. Satul Hoisești, Com. Dumești, Jud. Botoșani; 11. Păușești-Dumești, Jud. Iași; 12. Drăseni-Deal, Jud. Botoșani; 13. Munteni de Jos, Jud. Vaslui.

Mii de iscălituri acopăr memoriile acestor comune și mereu sosesc altele cari arată o unanimă dorință ca postul de Radio-emisiune să se aducă la Iași. Așa cum se înțeleg lucrurile tragem nădejde că glasurile acestor mulțimi vor fi auzite.

Dar acum altă dificultate. In parlamentarii noștri (cu puține excepții) nu putem pune nici o nădejde: sânt invizibili. Ei, stăruință pentru folosul Iașului, nu vor pune; bine; dar acum îi rugăm măcar să nu pue bețe în roate. Să nu vorbească în două înțelesuri când se stărue de alții pentru aducerea postului la Iași și să se bucure măcar la urmă când vor reuși cei mulți să determine favoarea celor ce trebue să decidă. De aceea am pus în titlul articolului îndemnul ca ieșenii să-și supravegheze deputații să nu strice măcar, dacă de ajutat nu vor să ajute.

Deși, dacă ar vrea, ar putea măcar in ultimă oră ușura intervențiile particulare, spre folosul orașului nostru.

Și-i asigur, că meritul unui eventual succes li-ar rămâne lor întreg, fără concurența nimănui (și... evident cu scuzele mele că aș fi fost nedrept cu dânșii).

Dr. GR. T. POPA

Conflictul italo-abisinian

Conflictul dintre Italia și Abisinia s'a organizat și îngrijorează Europa. D. Mussolini are o atitudine războinică, iar Abisinia și-a mobilizat trupele, pentru a fi gata în orce eventualitate.

In clișeu, trupele abisiniene din „garda de elită" a împăratului Selasie.

IDEI ȘI FAPTE

Un avion pe zi!

D. ing. Caranfil, proaspătul subsecretar de stat al aviației a luat o hotărâre interesantă: d-sa intenționează să așeze administrarea fondului, rezultat din timbrul de aviație, pe așa baze civilizate și democratice, încât opinia publică să poată cunoaște oricând mișcările acestui fond.

Ca oricare cetățean conștient, d. Caranfil și-ar fi făcut de multe ori o mică socoteală din care reiesă clar că numai la București se încasează anual aproape un miliard de lei din timbrul aviației. Dacă se presupune că in restul țării se încasează cam tot pe atâta din timbrul în chestie, și dacă se mai precizează că acest timbru se aplică de aproape șase ani și dacă se mai adaugă că un avion costă aproximativ cinci milioane lei, ar trebui să se deducă că țara noastră ar fi putut dispune în prezent de nu mai puțin de două mii patru sute avioane.

. . . .

. . Dar iată că d. Caranfil vrea să schimbe mersul lucrurilor, prin introducerea unui sistem nou în mânuirea unui fond însemnat. Cică, opinia publică să urmărească toate mișcările și zborurile acestui fond.

Noi am prefera să vedem cum *în fiecare zi* se înalță spre ceruri un nou avion românesc.

Ne-am lipsi bucuros de plăcerile verificării unor conturi complicate și n'am înceta nici o clipă să lipim timbre de aviație pe scrisori, cereri și facturi, dacă am avea siguranța că ni se satisface o pretențiune modestă, o rugăminte caldă, o dorință arzătoare:

— Un avion pe zi!

I. L. BASARABEANU

Din toată lumea

Josephine Baker, aviatoare. — De câtva timp renumita dansatoare Josephina Baker, vine zilnic pe aerodromul Le Bourget dela Paris, unde ia lecții de pilotaj. Dansatoarea a închiriat un avion cu care face zboruri ce durează câteva ceasuri. Josephine Baker a reușit astfel în scurt timp să conducă avionul cu destulă îndemânare.

Ea nutrește un plan îndrăzneț. Când va fi perfect stăpână pe volan, Josephine Baker intenționează să întreprindă singură un raid peste oceanul Atlantic.

Se pare că nu este vorba numai de pasiunea pentru aviație, ci și de nevoia de reclamă resimțită în ultimul timp de dansatoarea neagră.

•

Statuele de orez. —In Japonia s'au executat câteva statui făcute din... orez. Ideia aceasta a venit unui turnător de statui, care a pus-o imediat în practică. Ceva mai mult; el și-a brevetat „invenția", așa că nu mai dânsul poate fabrica statui de orez.

Orezul este lucrat cu o pastă de ciment care se întărește după ce i s'a dat forma dorită. Primele statui de orez reprezintă niște zeități din vechile legende japoneze.

Statuile strălucesc frumos în soare, având aspectul unor figuri de porțelan. Cum sânt și foarte ieftene, industria statuielor de orez tinde să ia o mare desvoltare.

•

Intr'un restaurant din Mexic. — Intr'un restaurant din Mexic se poate citi următorul anunț original:

„Nu vă bateți cu scaune și sticle. Faceți uz numai de revolvere".

Anunțul nu este o simplă glumă. In localurile din Mexic se iscă adesea scandaluri ce se termină prin devastarea mobilierului. Deaceia, restaurantul de mai sus a ajuns să prefere lupta cu revolverele, care cel mult îi poate lăsa câteva găuri în pereți.

•

Intâi căminul și apoi cununia. — In insula Bali de lângă India, se păstrează un obiceiu interesant. Nici un tânăr nu se poate însura, până când nu face dovada că și-a aranjat dinainte căminul conjugal. Casa trebue să posede tot ce este necesar unei gospodării.

Luna de miere, tinerii căsătoriți și-o petrec complect singuri în casa lor. E un semn de dragoste pentru noul cămin.

Ex-regele George și reîntoarcerea în Grecia

——

După cum se știe, s'a intensificat mișcarea monarhistă în Grecia. Ex regele George al Greciei se află în prezent la Londra, unde așteaptă cu sul evenimentelor.

Unele ziare engleze relatează că în ultimele săptămâni fostul suveran a primit sute de scrisori din partea unor fruntași ai vieței publice din Grecia, precum și din partea unor simpli cetățeni, — scrisori prin care este rechemat să-și ocupe tronul. Presa engleză crede însă, că ex-regele George nu va pleca la Atena, decât atunci când va socoti că restaurația dinastică este complect pregătită. Data acestui eveniment ar fi destul de apropiată, după părerea ziarelor dela Londra.

Actualități politice

Zvonuri în jurul guvernului și partidului liberal

Zvonurile de criză în partidul liberal au luat proporție de avalanșă. Și o normală obligațiune informativă, face să înregistrăm versiunile răspândite, cu brio, din cercurile opoziționiste.

Se acordă importanță decivză datei de astăzi Luni 20 Mai, cînd d. Dinu Brătianu sosește în București.

Se spune că șeful partidului va provoca o clarificare, din trei puncte de vedere: 1) politica economică ce s'a depărtat de programul liberal 2) afacerea Skoda, în care nu s'a ținut seamă de prestigiul partidului și de tactica indicată de șef. 3) componența guvernului cu elemente ne-indicate de șeful partidului.

Pe de altă parte, se afirmă că grupul Tătărescu vrea să-și impue complect supremația și să îndice pe actualul prim-ministru ca șef al partidului.

Pe aceste temeiuri, opoziția anunță că partidul liberal se află în criză și crede că s'ar desemna o criză de regim, — anume că d. Dinu Brătianu ar întreprinde răsturnarea cabinetului.

•

Național-țărăniștii se gândesc mereu la succesiune și sânt în plină „campanie de răsturnare" (semnalul l-au dat ieri, la Craiova).

Insă tocmai problema succesiunii e mai dificilă ca oricând, întrucât primatul naț.-țărănist e grav știrbit de... incidentul Vaida.

Cazul Vaida a complicat considerabil viața publică. Toate apele s'au tulburat și nu se mai poate vedea clar.

A fi astăzi arbitru, în materie politică, e o înaltă virtute și o adevărată povară.

Aceste mari dificultăți ar fi asigurat prelungirea guvernării liberale, dacă n-ar fi la mijloc rivalitatea Dinu Brătianu — G. Tătărescu, despre care se vorbește.

Și încă se afirmă, totuși că se caută formule pentru prelungirea actualei guvernări, cu anumite modificări și cu unele întăriri noui.

Toate aceste chestiuni se mențin, însă, mai mult în domeniul deducțiilor și presupunerilor. Fapte sigure nu există; afirmațiuni categorice nu se pot face. Trebue să așteptăm lămuriri de la însăși desfășurarea lucrurilor, — pregătiți pentru orce surpriză...

X.

Felicitările pentru suveranii Angliei pierdute în valuri

Din Sidney (Australia) plecase spre Anglia cu un hidroavion renumitul aviator Kingsforth-Smith. Acesta ducea câțiva saci cu cu corespondență pentru regele Angliei. Erau mii de scrisori de felicitare pentru suveranii britanici cu prilejul jubileului de 25 ani de domnie. Scrisorile fuseseră adunate din toată Australia.

Aviatorul Kingsforth a suferit însă un accident la 200 mile depărtare de coastă. El a fost nevoit să amerizeze. Pilotul a reușit să repare defectul la motor, dar nu s'a putut urca decât după ce a aruncat în apă toată încărcătura avionului. Astfel s'au pierdut în valuri toate felicitările adresate suveranilor Angliei.

Teatrul Național:

Cronica dramatică de WRATISLAVIUS

„Acelaș dar altul"

Comedie într'un act de *G. Alard* PREMIERA

Turneul Vracca-Maican

cu „Intimități" (comedie în 3 acte de Noel Coward)

Și — iată, a trecut aproape o lună decând n'am mai vorbit aci despre spectacolele de la Național. Aceasta însă nu din cauza absentării noastre (noi ne-am prezentat cu aceiași regularitate) sau din insuficiența interpretării. *Ramadan*, de pildă sau d-ra *Petrăchescu* au avut creațiuni admirabile. Ci... Intr'un loc, vorbind de piesele lui *Zola*, marele critic francez *Sarcey*, spunea, cam următoarele [1]:

„Dacă trecătorul auzind zgomotul unei căderi, n'ar ști că este vorba despre o piesă a d-lui *Zola*, cu siguranță că nici n'ar întoarce capul, ci și-ar vedea de drum, mai departe"...

Nu știm însă ce ar fi scris marele *Sarcey* dacă în cauză era o piesă scrisă de... fiica lui *Zola*. Era ursuz și neîndurător patriarhul criticei teatrale, dar desigur că nici cu-o floare n'ar fi atins sensibilitatea autoarei. Mai ales, când cum știm, avea o nețărmurită admirație pentru *Zola* romancierul.

•

Acum, la sfârșit de stagiune, am fost chemați la premiera unei comedii *într'un act*, intitulată *„Acelaș dar altul"* și al cării autor semnează *G. Alad.* E poate jenant să spui, că n'ai auzit până azi de acest autor dramatic. Totuși odată cu mărturisirea ignoranței noastre, (pentru care presupunem că ne iartă cititorul indulgent) ne îngăduim o subliniere: inedițul temei e foarte interesant.

Bărbatul monden care, de un deceniu, face naveta între metresă și legitimă, consideră această situație atât de firească, încât — sportsmen sau voiajor fiind, își pregătește din timp testamentul și prevede în aceasta o clauză caracteristică. Lasă ca legatare universale pe cele două femei și le impune să-i urmeze dricul până la cimitir, cot la cot. Ceia-ce se execută întocmai, nici-una nefiind dispusă să renunțe la moștenirea în spe.

Aceasta în ce privește partea anecdotică. Principalul e însă modul, cum desvoltă autorul *epilogul* înmormântării. Adică, ceasurile care se scurg, de cum se întoarce acasă văduva (legitimă, mai bine zis: cea cu cununie) și în care clipă se ridică cortina. Spectatorul s'a găsit, *deîndată*, în fața unei imagini tragice atât de impresionante, încât nota dramatică de esența cea mai spirituală a predominat tot timpul — cu toate intercalările de comic *reușit* până la final, care este deasemenea de un tragizm zguduitor.

Spuneam, că actul conține și intercalări comice reușite. Iată de ce: Văduva își sugerează o convorbire cu rivala. Aceasta apare atunci și ea pe scenă și discuția, pe alocuri presărată cu invective, începe cu aprindere. Și în mijlocul acestei polemici, iată că survine — între cele două femei, umbra defunctului, pentru a face pace și a demonstra zădărnicia reproșurilor. Dar noi nu vedem o umbră a la tatăl lui Hamlet, care cu glas cavernos „d'outre-tombe" își montează fiul cerând răzbunare, ci vedem un bărbat „bine", „modern" și deci cinic, care explică văduvelor sale punctul său de vedere...

După care, dă un telefon unei noi conchiste (deh, omul are nevoie și pe lumea cealaltă de o distracție) și pleacă grăbit să nu scape rendez-vous-ul.

Abia acum, când atât metresa cât și eroul-defunct se prefac în fum și văduva se deșteaptă, spectacolul sezizează intenția de persiflare a autorului. Dar în fața femeiei triste, a ochilor ce caută în vid și cu nespusă durere se întind mâinile de parc'ar cerca să prindă norocul pierdut pentru totdeauna, se lasă cortina... Autorul a terminat. E inutil desigur să discuți acum dacă e comedie sau ba. După noi, actul este de o zguduitoare tragedie. Este tragedia femeiei care crezând în dragostea totală a bărbatului de care e legată, îi închină toată viața ei, toată simțirea și toate gândurile ei. Cu atît mai dureroasă e lovitura, cînd faptele îi distrug până și mângâierea amintirii.

D-na *Bănuțiu* a redat foarte bine tipul metresei, care știind de ani de zile ce și cum, nu ia lucrurile prea în

Continuare în pagina II-a

1) Citez din memorie.

RECENZIE

Viața lui Ștefan cel Mare

povestită de Mihail Sadoveanu

Genul biografiilor romanțate începe să fie cultivat și la noi. Marile minți creatoare caută cât mai mult spațiu, cât mai larg orizont prin conturarea și reliefarea unui tablou larg social și uman.

Personalitatea celui mai mare geniu organizator de pe pământul nostru, după Decebal și Traian, a fost *reliefată în genul dramatic* de Delavrancea, în tragedia Apus de Soare, iar *în istorie* de Dl. Iorga, care a scris o Istorie a lui Ștefan cel Mare într'o ediție cu tendințe de popularizare; apoi de Ursu; în timpul din urmă Dl. profesor Mihai Costăchescu pregătește o asemenea istorie. *Nimeni* până la Dl. Sadoveanu *nu ne-a prezentat viața lui Ștefan cel Mare sub formă de roman.* Avem în fața noastră un tablou istoric, în care se desfășoară viața Moldovei lui Ștefan cel Mare în tot complexul ei pe un fond profund uman, unde întreaga natură cooperează la faptele omenești.

D. Mihail Sadoveanu reconstituie cu talent de pictor literar, vizual, realist, atmosfera generală creștină în luptă cu valorile spirituale negative, lumea de acum patru veacuri și jumătate, în care figura eroului nostru moldovean apare ca o strajă a civilizației la marginea pustiei, ca un apus de soare în catastrofa răsăriteană. In timp ce în Apus prinții și baronii se luptau jefuindu-se între ei sub ochii neputincioși ai împăraților și regilor, iar populațiile agricole gemeau „doborâte sub jug, ciumă și întuneric", apăru Ștefan cel Mare „așezând semnele de paitră ale Dumnezeirii în toate colțurile Moldovei și punându-se pe sine jertă necontenit".

Intr'un minunat stil cronicăresc, presărat cu graiul din zilele noastre, într'un cadru vast potrivit pentru erudiție istorică, marele romancier ne redă viața reală veche moldovenească și ne arată că Ștefan cel Mare a trebuit să vină la tronul Moldovei, după un sfert de veac de măcinare a puterilor țării, pentru a da o „impulsiune de energie care să ajungă pentru trei veacuri".

D-l Sadoveanu, scriitor de răspundere socială pentru spiritul pe care-l răspândește, pentru gândurile pe care le seamănă pe ogorul pe care vor culege roadele generațiile tinere, a făcut o *carte de educație.*

D. Sadoveanu păzește *adevărul științific*, dar *nu înlătură legenda*, valoarea educativă a povestei. căci *„nici un argument nu poate sta mai presus decât o frumusețe"*. Mitul păstrează eternității lamura sufletului generațiilor. Ceea ce au crezut bătrânii și ceea ce vor crede copiii noștri, desfătați de vis, e un adevăr pe care nu-l vor putea înlătura oamenii prea serioși".

Cartea aceasta cuprinde un noian de fapte, de idei și de sentimente, care nu se poate rezuma în câteva cuvinte, căci ea trebuie cetită pe îndelete și gustată. Cetitorul va trăi clipe de delectare spirituală, se va uimi de meșteșugul scrisului, de întinsele cunoștinți ale D-lui Sadoveanu în legătură cu oameni și lucruri din vremuri așa de îndepărtate. Civilizația țării, firea locuitorilor autohtoni cu toate slăbiciunile și virtuțile lor, sufletul țării Moldovei de acum patru veacuri și jumătate, figurile reprezentative ale epocei toate sunt analizate și tălmăcite în mod genial.

Constantin Turtureanu

DURERI DE CAP FEBRĂ **TESTA** ANTINEVRALGIC NEÎNTRECUT **TESTA** DURERI DE DINȚI RĂCELI

CASE CU UNUL SAU MAI MULTE **APARTAMENTE**
Cel mai modern confort, în cartier central.
SE VÂND cu prețuri convenabile
Predabile până la Sfîntul Dumitru 1935. Construcțiile încep curând
Planuri și informațiuni la **Ing. M. PULFERMAN** Strada Păcurari 11 Telef. 631

PUBLICAȚIE

Se aduce la cunoștință generală că în ziua de 13 Iunie 1935, se va ține licitație publică pentru vinderea a 12 cai reformă în Abatorul de vite Iași.

Dr. GANCEVICI
consultă
BOLI DE PIEPT
str. Lăpușneanu No. 19
între orele 1—4 p. m.

Brutarii ieșeni gata să denunțe cartelul

Ar fi timpul să se ieftenească pînea

Intre brutarii ieșeni s'au ivit unele neînțelegeri, pe chestia împărțirei cotelor brutarilor inactivi.

Brutarii cari au stopat lucrul, la încheerea cartelului, solicită astăzi când prețul grâului și al făinei au scăzut, un spor la cota ce o primeau.

Ni se afirmă din anturajul sindicatului brutarilor, că la ultima ședință de la Sfatul Negustoresc discuțiile au fost foarte aprinse și unii membri au hotărât să denunțe cartelul.

In cazul acesta ar urma ca toate brutăriile ieșene să-și reînceapă lucrul în baza liberei concurențe.

Ținem să adăogăm că pînea ar putea fi ieftenită.

Azi prețul grâului a scăzut simțitor.

Credem necesar să sesizăm conducerea municipală. Z.

15 Maiu--15 Iunie!
Chilipir! Chilipir!
Magazinul QUADRAT
din Iași, str. Ștefan cel Mare Nr. 15 (alături de Banca Emanoil Marcovici)
lichidând întregul stoc de încălțăminte al sucursalei din București compus din toate articolele de încălțăminte,
până la cele mai fine calități, vinde—cu începere de Luni 13 Maiu, până la 15 Iunie 1935 — toate articolele ce compun acest stoc, cu prețuri ce variază între 30 și 50% reducere și anume:

Pantofi de tenis, de pânză gris, talpa de cauciuc, toate numerele Lei 55 per.
Pantofi de tenis și gimnastică „Caurom" galoșați, cu cauciuc Lei 65 per.
Pantofi de casă în cele mai variate forme și culori, calitate bună dela Lei 60 per.
Sandale Romane, piele de box, talpa de asbest garantată Lei 3 num.
Bocanci pt. instrucție preregimentară și pentru cercetași, din piele de bizon veritabilă cu talpa dublă Lei 8 num.
Opincuțe și sandalete de damă, toc trotteur, Louis XV și cubist, în toate culorile cele mai moderne, dela Lei 150 per.
Pantofi de copii, lac, chevreaux, box, în toate culorile, dela Lei 95 per.
Pantofi perforați de box, cu talpa de asbest, pentru bărbați dela Lei 225 per.
Pantofi de box de cea mai bună calitate, cu tocuri trotteur, pentru dame, dela Lei 225 per.
Pantofi de chevreaux și antilopă dela Lei 225 per.
Pantofi de box și chevreaux pt. bărbați, rama cusută, garantați dela Lei 275 per.

SE PRIMESC IN PLATĂ BONURI DE IMPOZIT.
Notați adresa: ***Mag. QUADRAT***
IAȘI, Str. Ștefan cel Mare, 15

Ondulațiuni permanente
nedăunătoare părului, durata garantată, la cunoscutul specialist
Coafor Demek S-sor Carol Podrazki
STR. LAPUȘNEANU

Bărbații Neputincioși
(Impotenți)

Slăbiți de vârstă, exces, sau boală la orice vârstă se vindecă repede prin ungere cu **„Buwegen" fără pilule. Ultima cucerire a științei medicale.** Recomandat bolnavilor de medici specialiști cu renume mondial în felul următor: **Opinie medicală;** Sunt fericit că în preparatul „Buwegen" pentru întărire sexuală, am găsit un mijloc natural și nevătămător pentru vindecarea impotenței masculine; geniie proprietății sale de a stimula pe cale naturală alimentarea cu sânge a glandelor sexuale, „Buwegen" le restaurează activitatea secretorie, de care atârnă sănătatea și buna dispoziție a oricui om. Preparatul „Buwegen" nu aduce nici un fel de vătămare spre deosebire de medicamentele ingerat bucal (luate prin gură), cari pot da loc la vătămări de stomac, inimă, rinichi. Experiența mi-a dovedit că preparatul „Buwegen" este eficace și complect nevătămător. (ss) Prof. Dr. G. Luda, medic șef specialist în afecțiuni sexuale, Berlin. Cereți la farmacii și drogherii numai „Buwegen" refuzând alte preparate recomandate de interesați. Lei 380 flaconul original. Literatura lămuritoare trimite sub discrețiune contra mărci pentru răspuns. Reprezentanța „Buwegen" str. Vincențiu Babeș 2, București-V.

CREDITUL FONCIAR URBAN
DIN IAȘI

CONTABILITATEA. — SERV. CUPOANELOR
TRAGEREA 105

Amortisment Sem. 1/935.
Cuponul Ianuarie 1936.

LISTA

SCRISURILOR EȘITE LA SORȚI IN TRAGEREA 105-a DIN 11 MAIU 1935 PENTRU LEI 67.400.

11 à 5000 lei = lei 55.000

36969	41627	67633	97471	120304
39045	59753	81028	103253	148089
				160358

12 à 1000 lei — lei 12.000

7591	37055	48733	64375	110794	293084
32268	39255	59851	66038	147908	293607

4 à 100 lei = lei 400

5481	31789	84690	155918

Scrisurile se vor plăti **în conformitate cu noua lege, adică 75% din valoarea înscrisă pe titlu.**

Plata se va face în Iași, la Cassa Societății din Str. Lăpușneanu, începând **de la 1 Iulie 1935,** și **scrisurile prezentate** la plată trebuie să aibă nedetașat cuponul **Ianuarie 1936.**

Rubrica cinematografică

Săptămâna aceasta, o putem numi cu adevărat *„Săptămâna filmelor,* dat fiind realizările grandioase ce ne sunt prezentate de către cinematografiștii din localitate.

Astfel la **„Trianon** se prezintă *„Voltaire"*, un film de o frumoasă ținută artistică și care aduce pe ecran epoca Franței din timpul lui Ludovic al 15 a.

Marele actor *George Arliss,* care interpretează rolul subtil al lui Voltaire, are prilejul unei noi creații impresionante.

Programul mai cuprinde *„Soseste Marina"*, un film de o montare formidabilă, cu *James Cagne* și *Pat O'brien.*

La **„Sidoli"** se reprezintă una din cele mai reușite producții ale ecranului american, *„Invierea"*, realizat după cunoscutul roman al lui Leo Tolstoi.

Frumoasa vedetă europeană *Anna Sten* reapare în această realizare de mare răsunet, alături de marele actor *Fredric March.* Al doilea film *„Compozitorii"*, e o comedie amuzantă cu simpaticii comici *Pat* și *Patachon.*

La **„Phöenix"** se reprezintă ultima și cea mai reușită realizare a celebrului comic *Buster Keaton* (*Malec*), care apare într'o comedie de lung metraj: *„Malec răpit de gangsteri"*, un film realizat la Paris alături de *Colette Darfeuil* și *Paulete Dubasc.* Al doilea film e reluarea marelui succes *„Erom Spioană"* cu: *Madeleine Caroll, Conrad Veidt* și *Herbert Marschal.*

Iar la **„Roxy"** se reprezintă două premiere frumoase: *„Barcarola Amorului"* cu celebra cântăreață rusă *Jarmila Novatna* și *Gustav Fröelich* și o spledidă comedie cu *Stan* și *Bran* intitulată *„Incurcă lume".*

V. G.

Informații

x Crima din str. Uzinei comisă asupra prezicătoarei Elisabeta Macovischi, cu toate investigațiile autorităților, a rămas nelămurită.

Eri cabinetul de instrucție a dispus clasarea dosarului.

Teatru de copii

x Au fost trimiși în judecată frații Dumitru și Vasile Olaru din Belcești, acuzați că au tăiat mai mulți stâlpi telefonici din județ.

x Congresul avocaților creștini a fost amânat pentru 6 7 Iunie.

In preajma alegerilor

de la Spitalul Israelit

Reflecție la desbaterile noului statut

Epitropul Evreu, e o speță sui generis. Își trage obârșia, de la „Cei șapte aleși" ai târgului, sau târgușorului. Fiecare târgușor cât de mic, avea totdeauna comunitatea ei organizată, compusă din șapte epitropi, care se ocupau, de cult, de asistență, chiar și de baia rituală. Comunitatea Evree din Iași are 51 Epitropi, trei secțiuni a 17 Epitropi.

Cuvântul epitrop este de origine greacă. Il găsim și în Talmud și se definește în: Curator sau tutor, îngrijitor al averei unei biserici.

Epitropul Evreu prestează serviciile pentru obște în totdeauna în mod gratuit. In fiecare Sâmbătă i se amintește de a o face aceasta, și în mod cinstit,—în rugăciunea „Goanimilor": *„Acela care Slăvește"*! Binecuvântează pe „acei ce dau pâinea drumeților, milostenia săracilor, și „toți acei ce se îndeletnicesc „într'un mod conștiincios cu „trebile obștei. Că în practică, ei primesc critici și dojane, —așa este lumea de când e lume.

Pe vremuri. Epitropii evrei se erau aproape de la sine. In ori ce caz fără alegeri sgomotoase ca azi, la conducerea obștei; întâi, prin cultura lor, prin starea bupă, și dacă erau iubitori de semeni.

Astăzi se dau lupte pe baricade, chiar și la cele mai mici Societăți de Binefacere, când trebue schimbat comitetul de conducere. S'ar părea că sânt bine-venite așa ocaziuni, numai ca grupurile să se poată împărți în două tabere, și ca unii să poată spune celorlalți: Plecați voi— să venim noi!

Epitrop, trebue să fie acela care este la adăpostul tuturor grijilor, de o anumită vrâstă și cu experința vieții. Trebue să mai fie darnic, să să aibă inimă bună răbdător la eventualele dojane ce i se va face cu nemiluita,

Cine a asistat la ultimele ședințe în 3 Duminici consecutive, care au avut loc la Școala Steaua, când s'a desbătut statutul nou al Spitalului Israelit, a văzut clocotul patimelor. Câți asistenți cu drept sau fără drept de vot, atâtea păreri.

Fiecare a vrut să impună o ideie; să se releveze că a spus și el ceva; să plaseze un „discurs". Apostrofările și-au ajuns culmea, necruțându-se nici bătrânețe, nici sănătatea, —cazul venerabilului Doctor Ochs, care zace și azi după atâtea săptămâni, bolnav la pat. Un fost medic militar, a respins obiecțiunile unui fost și viitor candidat, că răspunde cu pre multă finețe...talmudică. Dacă ar mai ști acest domn medic, că talmudiștii cam n'au timp să se ocupe de epitropie, căci o loznică talmudică spune, dacă părăsești Talmudul, nestudiindu-l o zi, el te părăsește două zile— ce armă bună ar avea contra acestui candidat!

Ingrată ocupațiune este și asta, a fi Epitrop. Rămâne deci vecinica întrebare: dacă așa este, de ce acei care au fost, vor să mai fie? S'a auzit doar din gura Raportorului, când a căzut o propunere a lui, (destul de bună) spunând: Prefer să cadă propunerea mea de cât să cad eu la alegeri.

Alta, auzită dela acelaș Raportor: Domnilor, nu uitați un lucru; noi nu suntem aci pe banca acuzaților! Nici domnul Isak Moscovici care știe să cucerească sala, n'a putut, (chiar țipând) să obție ca cotizația anuală să fie numai de Lei 120. Lumea a întrevăzut în asta, scopuri strategice pentru un viitor mai îndepărtat.

D. Președinte Einhorn a condus desbaterile cu mult tact. D. Haim Ghelber a venit cu statutul conceput, și învățat pe de rost, de acasă.

Duminică 9 Iulie c. va fi alegerea. Vor reuși cu siguranță acei care au mai fost; cu puține reinoiri. Este doar vorbă rămasă celebră; felul cum una emenea Epitrop-Candidat, s'a adresat alegătorilor, spunându-le: Oameni buni! Epitrop trebue să fie acela, care nu vrea să fie Epitrop. Eu unu nu vreau să fiu. Și a devenit...

Lazăr Marcusschn
Epitropul Comunității

x **Dr. Brener** *specialist mamoș,* **boli de femei.** *Cons.* 2—8 d. m. în str. Banu.

Eniorame

...Apropos de Teatrul Liber..

...Verva unor colaboratori anonimi s'a deslănțuit asupra teatrului Liber. Ca un răspuns la deschiderea stagiunii cu *„Moartea Civilă"*, un anonim ne trimite următoarele:

„...La Teatrul Liber, militarii au reducere".
Orice încercare-i inutilă
Și-orce reducere'n zădar:
Nu vezi picior de militar
Pentrucă „Moartea" e...
„Civilă"!

„Se șopțește că încasările nu sunt cine știe ce mari, în Teatrul Liber".

Pe scenă e „Moartea Civilă
Dar, dacă te-ai uita în sală
Și-apoi la cassă (care-i goală...,
Îți vine să constați, cu milă)
Că s'a jucat.. „Moartea
[...*Teatrală*".

B. Z. D.

Se vând bucăți

din parlamentul englez

Deaproape șase ani se lucrări de renovare la clădirea parlamentului din Londra. Fațada și interiorul sunt modernizate, scoțându-se ferestrele demodate, și basa-reliefurile vechi. Zidurile sunt netezite după cerința arhitecturei de astăzi.

Parlamentul englez este o clădire cu un mare trecut istoric, așa că s'au găsit de îndată amatori pentru materialul vechi al clădirei. Se vând astfel cu prețuri destul de bune ramele ferestrelor, ornamentele de ghips și alte lucruri scoase din edificiul parlamentului dela Londra. Cumpărătorii sunt în special englezi și americani.

Cazul cetățeanului Petre Tomișteanu

Am relatat cazul locuitorului Petre Tomișteanu din cartierul Șapte oameni, despre care s'a șoptit în cartier că ar fi fost ucis de soția lui.

Organele polițienești au început o anchetă. După unele bănueli, Tomișteanu s'ar afla la o vie în jud. Iași. Se așteaptă răspunsul de acolo. In caz că nu va fi găsit la locul indicat, se vor face săpturi în curtea caselor sale, unde se arată într'un denunț, că l-ar fi îngropat soția sa.

Citiți zilnic Opinia

Cronica dramatică
de WRATISLAVIUS

„Acelaș dar altul" (Comedie într'un act de G. Alard) — PREMIERA —
Turneul VRACCA-MAICAN cu „INTIMITĂȚI" (Comedie în 3 acte de Noel Coward)

(Continuare din pagina I-a

temollo. Ci desigur după intrarea în posesiune, va începe să'și primble privirile și farmecele în toate direcțiile.

Se va consola repede. Om în loc...

Iar pe eroul decedat l'a întrupat dl. *Călin.* De astă dată în ton cu totul altul, adică cel adequat situației și care exclude vorbele mari gesturile violente și atitudini sinistre. Ci, cum am spus, la început: Om „bine„ și „modern". Deci cinic și luând lucrurile post-mortem cu aceiași desinvoltură cu care a trecut și prin scurta dar frenetica sa viață.

Actul a plăcut. Insă un lucru:

Cum de nu s'a găsit în toată literatura dramatică încă un act nejucat și s'a împărecheat premiera cu arhicunoscutul 1—2—3 al lui *Molnar*?

1—2—3 e bun, desigur; e excelent, dar nu mai e nou, Nu?

Are de pildă *Ben-ador* câte-va „un act" e remarcabile și alții deasemenea.

*

Vineri seara s'a abătut și pe la noi grupul *Vracca-Maican* etc. Au reprezentat spirituala comedie „Intimități" al cării autor *Noel Coward* s'a situat în anii din urmă în fruntea dramaturgiei engleze. Ca dovadă: mai acum câte-va luni comedia *„Intimități"* a rulat ca film și la Iași (cu încântătoarea *Norma Shearer,* în rolul *Amander*).

Totuși Sala Naționalului a fost plină. In bună parte, desigur, a contribuit la aceasta și apariția pe scenă — alături de *Vracca,* a fostului director de scenă de la noi, dl. *Aurel Maican* și ale cărul realizări admirabile, ne sunt încă proaspete în amintire.

Actorul Maican a fost excelent în ipostasa găgăuții și a înregistrat multe aplauze chiar la scenă deschisă. Dar tâlcul acestor aplauze noi l'am înțăles ca fiind în bună parte și cu caracter demonstrativ. Toți acei, cari am aplaudat intrarea în scenă a d-lui *Maican* (de îndată ce l'am recunoscut sub grimă și perucă blondă) ne-au arătat atât simpatia pentru artistul de talent, dar mai ales regretul că l'au alungat dintre noi diverse fleacuri streine de arta dramatică...

Toată lumea cunoaște din film subiectul *„Intimități"*-lor. Inutil deci de inzistat. Ceiace trebue subliniat însă este faptul că dacă „în general această cunoaștere constitue un mare obstacol pentru actorii ce vin pe urmă, de data aceasta nu numai că nu s'a resimțit de loc, dar am avut satisfacția mare să aud confirmată impresia noastră, anume: actorii, toți, au fost mai bine chiar ca în film.

Ce înseamnă aceasta? Insamnă: 1) că nimic nu poate înlocui căldura ce emană din teatrul *viu* și 2) că interpreții toți au jucat într'o notă de ansamblu admirabilă. D-nele *Antonova* și *Cristian* ca și d. *Vracca* au fost celelalte 3 laturi din pătratul excelent al comediei *„Intimități".* Un mare succes. *W.*

Pentru sezonul de primăvară **VINDEM EFTIN**

Poșete piele modele noi
Mănuși de piele
Crăvăți de mătase
Ciorapi pdame, bărb. și copii
Ciorapi Adesgo preț fabricei
Chussette pentru copii
Batiste bărb. și dame
Chiloți Maco și fil d'ecosse
Chiloți mătase, crepe satin
Chiloți Charmeuză
Băști franceze

Cuvertur Kelim p. pat, masă
Cuver. mari Kelim p. divane
Fețe de mese și servete
Fețe de mese garnit. p. ceai
Rodeuri p. perdele mod. noi
Stofe p. haine bărb. și dame
Dejalenuri calit. superioare
Silcoza și batist p. lingerie
Eponjuri fine pentru rochii
Picheturi imprimate de vară
Ultimele modele în tricotaje.

„GHEMUL ROȘ"
CUZA VODA 58

DUREREA de CAP
DE DINȚI și NEVRALGIILE CELE MAI REBELE - ÎNLATURĂ IMEDIAT
NOVAL
CERETI LA FARMACII CUTIU ORIGINALE

Singurul remediu
contra gripei şi durerilor de cap
numai
JAWOL

Pentru înfrumuseţarea Iaşului

Centrul Teatrul Naţional - Mitropolia - Palatul Roznovanu

Blocul Pensionarilor, prin preşedintele d. Victor Munteanu, a trimis o petiţie d-lui primar Osvald Racoviţă, în care roagă să se deschidă o stradă care să lege direct Mitropolia cu Teatrul Naţional, prin marginea Palalului Roznovanu (Comandamentul militar).

Adresa Blocului Pensionarilor invoacă argumente de estetică urbanisfică, amintind că există şi un proect mai vechi pentru deschiderea străzii în chestiune.

*

Se ştie că această problemă a fost pusă în discuţie publică de către d. maior Eugen Constandache.

Cu referire la cererea d-lui Constandache, am primit diverse scrisori cărora, însă, nu le-am dat curs pentrucă se abat de la miezul chestiunii.

Depildă, s'a obiectat că d. Constandache ar fi adversar al clădirilor mari (Blokhausuri), când Iaşul tocmai are nevoe de clădiri.

Dar nu-i asta chestiunea Blokhausuri se pot clădi oriunde în Iaşi; şi cît mai multe. Toată lumea le aprobă. Vorba e, să se realizeze o privelişte măreaţă în Iaşi, prin acordarea unei perspective largi Teatrului, Mitropoliei şi Palatului Roznovanu. Faptul se poate realiza uşor, repede, cu cheltuială foarte mică; şi s'ar obţine un colţ de Iaţi cu aspect occidental.

Asta-i problema. Şi e foarte just pusă din punctul de vedere al esteticei oraşului.

Pentru blokhausuri este loc destul, orunde, în acest Iaşi prea întins.

Rep.

Consfătuirea dela Primărie

In vederea organizării Congresului naţional de Tuberculoză

Am anunţat că al treilea congres naţional de tuberculoză va avea loc la Iaşi în zilele de 6, 7, 8 Iunie.

Având în vedere marele număr de medici ce vor vizita Iaşul cu această ocazie, d. Preşedinte al Congresului profesorul *Slătineanu* şi d. *Osvald Racoviţă* primarul municipiului, au convocat la o consfăluire pe câţiva membri ai comitetului organizator.

Această consfătuire a avut loc la Primărie Sâmbătă la ora 6 jum. sub preşedenţia d-lui *primar Racoviţă*.

Au fost prezenţi la această consfătuire domnii: Profesor Slătineanu, Profesor Bălteanu, Doamna Aglaia Hurmuzescu, D-l Docan al Facultăţii de medicină, prof. Gr. Ç...ky, Dl. General Doctor Parvulescu, Dl. Inspector sanitar Dr. Bulău, dl. Velciu, reprezentantul d-lui Prefect care lipsea din localitate, dl. medic şef Dr. Cădere, dl. Ghiulea preşedintele sindicatului ziariştilor şi Dr. I. Alexa, secretarul congresului.

D-l Primar Racoviţă a aprobat întocmai proectul prezentat de Dl. Profesor Slătineanu şi Prof. Bălteanu asupra desfăşurării congresului, promiţând cel mai larg concurs.

S'a stabilit că şedinţele congresului vor avea loc la Teatrul Naţional; director Serghie a promis o reprezentaţie a Teatru în prima seară a congresului. Expoziţia contra tuberculozei va avea loc probabil în Palatul Hotelului Traian; într'una din săli va funcţiona un cinematograf cu film de propagandă antituberculoasă.

In ce priveşte găzduirea s'a format un comitet din care fac parte D-nii D-ri Cădere, D-ru Hurmuzescu şi alte personalităţi, care să se ocupe de această chestiune.

Un comitet de doamne format din doamnele Osvald Racovitză, Hurmuzescu, Bălteanu, Zipa, Theodorescu, General Bottez vor lua o parte activă la organizarea acestui congres.

Se va face apel şi la d. profesor Antonin Ciolan, spre a da concursul cu orchestra simfonică la şedinţa festivă dela Teatrul Naţional.

Dl. Primar, de acord cu dl. Prefect, va da o recepţie oficială în saloanele Palatului Administrativ.

Dl. Decan al Facultăţii de Medicină va da deasemenea o recepţie în onoarea oaspeţilor.

Suntem convinşi că Iaşul va dovedi şi cu această ocazie spiritul său specific de găzduire şi ieşenii vor da tot concursul pentru reuşita acestui congres.

Târguri Ieşene în suferinţă

Din nevoile Târgului-Frumos

Dacă cetăţenii unor localităţi, au dreptul de a reclama prin ziare de necurăţenia în care se găsesc, apoi noi cetăţenii Târgului Frumos, avem dreptul chiar de a vărsa lacrimi pentru necurăţenia în care ne găsim în permanenţă.

Dacă am lua întâi strada mare, care poartă numele lui Vodă-Cuza, am vedea că e plină de tot soiul de murdării: aruncate de târgoveţi ori făcute de cărăuşii ce stau nestingheriţi de nimeni ore întregi pe stradă. Am mai vedea grămezi de piatră ori prundiş aduse spre a se aşterne pe stradă, dar cari nu ştiu din ce motive aşteaptă de luni de zile. Şi dacă vor mai fi lăsate, eu cred că vor perde şi ele răbdarea şi atunci se vor aşterne ele singure,—scutind astfel comuna de necaz şi cheltuială !—;

Am mai vedea băltoage în verzitc—în cari înoată fel de fel de vietăţi.

Dacă însă am mai face o razie şi pe străzile lăturalnice, ori prin curţile locuitorilor — din partea de jos a oraşului, am rămânea încremeniţi de ceiace am vedea: gunoae în abondenţă, zoi aruncate, pene de paseri tăiate etc.

Nu mai vorbesc de privelişlea urâtă, ce o prezintă Bahluețul, acel pârâu, care mai anii trecuţi a făcut atâta prăpăd şi care este depozitarul a tot ce vrei, din care pricină e un focar de infecţie — şi care de sigur, că iarăşi o să se răzbune pe aceia, carei-l neglijă ori îl înfundă cu fel de fel de lucruri, ce nu-i place nici lui. Şi doar s'au dat promisiuni, că o să-l curăţe, o să-i rectifice albia şi chiar o să-l canalizeze ca pe Dâmboviţa!

Scriu aceste rânduri cu riscul de a supăra pe cei ce se simt cu musca pe căciulă. Dar ce să fac: dacă văd atâtea lucruri grozave. atâta nepăsare din partea cetăţenilor şi mai ales din acea a autorităţilor?

Din pricina acestei stări de necurăţenie se fac atâtea ironii pe seama acestui oraşel numit „frumos" şi cu drept cuvânt pentru că era frumos odată, când se administra bine; iar astăzi, e poreclit „urât"— le asemenea cu drept cuvânt, pentru că se administrează prost.

Inchei această scurtă descriere a Târgului Frumos cu speranţa că lucrurile se vor îndrepta — şi vor putea îndrepta, dacă a fi mai multă bună voinţă din partea acelora cari au patoria de a veghia la curăţenie, la starea sanitară a cetăţenilor. O donanţa este dată în acest scop, de autoritatea comunală, dar ce folos, dacă nu se aplică ! ?

Iconom N. DĂRÂNGĂ

Revizuirea supuşilor străini

Ministerul Muncii a făcut cunoscut Inspectoratului Muncii din localitate, că termenul pentru depunerea actelor supuşilor străini la revizuire şi recesământ, a fost prelungit până la data de 25 Mai inclusiv.

Acest termen este ultimul care se mai acordă de Minister. Dela acea dată, supuşii străini cari nu s'au conformat acestei dispoziţiuni, vor fi trecuţi peste frontieră, nemai fiind primiţi la revizuire.

Această dispoziţie a fost adusă la cunoştinţa organelor poliţieneşti şi preturilor, care sunt însărcinate cu primirea actelor supuşilor străini.

FARMACIA DR. BECEANU - PIAŢA HALEI - IAŞI.
BATURIN
REMEDIU SIGUR PENTRU DISTRUGEREA BĂTĂTURILOR
CITIŢI CU ATENŢIE MODUL DE ÎNTREBUINŢARE

Teatru de copii

Peste două săptămâni
TEATRU de COPII
TEATRUL NAŢIONAL

Aranjamentele economice cu Germania

Chesiiunea petrolului — Tratativele d-lui Manolescu-Strunga

Sânt pe cale de înfăptuire aranjamentele economice cu Germania, pe baza investiţiei unui capital german de 400 milioane lei în exploatarea noastră petroliferă. A mai rămas în discuţie cererea delegaţiei din Berlin, de a se acorda Soc. Creditul Minier monopolul exportului de petrol în Germania.

Tratativele au fost angajate de d. Manolescu-Strunga, ministrul industriei. Şi (după cât afirmă anumite cercuri) ar fi deviat spre un oarecare făgaş înrudit cu chestiunile de politică. Deaceia au intervenit în tratative d-nii Titulescu şi Victor Antonescu, ...spre a limita chestiunea la un cadru economic

Cel puţin, aşa se spune. Dar lucru sigur este că aranjamentul economic e aproape încheiat, în folosul ambelor ţări.

„Ziua Mamei"

la Liceul Ortodox de fete

Ziua mamei s'a serbătorit eri, cu un fast deosebit, la liceul ortodox de fete „Elena Odobescu". S'a desfăşurat un program bogat alcătuit din coruri sub bagheta maestrului Vasile Popovici; o prea interesantă conferinţă a d-nei Iliescu, jocuri naţionale şi de graţii sub conducerea d-nei Dimitriu, lecturi şi declamaţii, bucăţi la pian executate de elevele Dobjanschi, Botez şi Băluşescu; o comedie „Les deux bavardes" interpretată excelent în limba franceză de elevele cl. a IV Patriciu, Ghiulea şi Nubert.

La urmă, elevele au distribuit din coşuri mari, alegorice, daruri lucrate de fetiţe pentru mamele lor.

Toată serbarea a fost un adevărat imn de slavă pentru mama în genere şi pentru fiecare mamă a fetiţelor din şcoală, în special.

D-na Directoare a liceului ortodox, Elvira Balmuş, a putut să culeagă cu acest prilej lauda care i se cuvine.

Sfinţia Sa Preot Vasilovschi i-a prezentat omagiul părinţilor pentru felul cum le educă copiii.

asistent

Alegerile

dela Asociaţia studenţilor Basarabeni

Eri 19 Maiu, prin depunerea mandatului vechiului comitet, asociaţia studenţilor Basarabeni şi-a ales noul comitet de conducere:

Pentru locul de preşedinte, N. Glavatinschi a obţinut 41 voturi, iar I. Coşciug 7 voturi.

In comitet au intrat delegaţii judeţelor, după cum urmează:

Al. Melenciuc (C. Albu), P. Dalacov (Ismail), I. Candid (Tighina), P. Berezescu (Lăpuşna), P. Asuhovsky (Orheiu) I. Ciobotaru (Bălţi), Gr. Coban (Soroca) şi V. Culinsch (Hotin).

In comisia cenzorilor s'au ales: d-ra Tamara Delinschi, N. Matfeiciuc şi P. Dumbravă.

Ca prim punct de activitate, noul comitet şi-a propus să organizeze un congres general al studenţilor Basarabeni, care va avea loc la Chişinău în cursul verii.

P. OSKY

Păţania unei fete

Orhei 20.—Funcţionarul N. Malcinschi dela fabrica de tutun din localitate şi patru colegi de ai lui, au silit pe d-ra Eugenia Gaman să vie la locuinţa primului. Aici cei cinci tineri şi-au bătut joc de fată.

Ei au fost arestaţi şi înaintaţi parchetului.

x DEJALINURI, desene noi, pentru lingerie de domn au sosit la mag. „FAVORIT". Se vinde cu metrul.

Muzica militară la grădina Copou

De Miercuri 22 Maiu, ora 9 dim. muzica Regimentului 2 Transmisiuni începe a concerta în Grădina Publică dela Copou, conform contractului ce-l are cu Primăria Municipiului Iaşi, pe tot timpul sezonului de vară.

S-au făcut mari sacrificii pentru a se înjgheba o muzică de reală valoare artistică, aducându-se elemente speciale.

Muzica are efectiv de 56 persoane şi se prezintă cu un repertoriu bogat de muzică clasică, modernă şi naţională, sub conducerea eminentului dirijor Sublt. M. Laifer.

Muzica cântă în Grădina Copou Miercuri şi Vineri dimineaţa, şi Marţi, Joi şi Duminecă seara, cu programe ce se vor comunica la timp pentru ca vizitatorii grădinii să poată urmări evoluţia artistică şi bogăţia repertoriului acestei muzici.

Informaţiuni

x *In căutarea unui elev fugar.*—D. Caşnicov, funcţionar din Tighina, a venit la Iaşi în căutarea fiului său Neculae, de 14 ani, elev la şcoala comercială. Fiul a dispărut de vreo 10 zile de acasă şi se crede că s'ar afla în Iaşi.

Autorităţile poliţieneşti îi dau concursul pentru găsirea fugarului.

x D. ing. Neculai Muşat a acţionat în judecata regia autonomă c. f. r. cerând să fie obligată la daune în sumă de peste 1 milion lei, pentru prejudiciile pe cari le-a suferit pe şantier, cu prilejul unor lucrări de terasament în staţia Iaşi.

x In polemica medicală am primit un interesant răspuns din partea d-lui Dr. M. Segal, articol pe care-l vom publica în numărul nostru de mâine.

x Biroul judiciar al chesturii a primit spre executare un număr de vreo 150 mandate de arestare.

Comisarii şi agenţii deabia pridideso cu teancul de mandate.

x In urma reclamaţiei d-lui Gh. Ion conductor de tren, parchetul a trimis în judecată pentru ultraj pe comerciantul Peretz Goldştein din str. Smârdan.

Teatru de copii

x D-na Leonia Andreescu din Piatra-Neamţ, a întrodus acţiune de divors contra soţului ei d. Const. Andreescu din Str. Păcurari, profesor la o şcoală din Iaşi.

x *Camera agricolă.*— La începutul lunei viitoare are loc adunarea generală a Camerei de agricultură.

Cu acest prilej, d. N. Sroici, prezidentul Camerei, va face o lungă expunere despre activitatea instituţiunii, care e foarte lăudabilă, deşi mijloacele ei sânt foarte reduse.

D. Stroici va lămuri şi chestia relaţiilor Camerei agricole cu municipiu.

x **Tusa şi Răguşeala** în bronchitele gripale dispar repede cu *Pastilele de Eucalipt Benzomentolate Dr.Ratianu* aprobate de Consiliul Sanitar Superior. Indicate în toate afecţiunile pulmonare, laringite, astmă, desinfectează plămânii, uşurează respiraţia. Depozit Farmacia Dr. Ratianu, Cuza-Vodă 48.

O bandă condusă de o femeie

Soroca 20. In com. Corovo, jud. Soroca a fost capturată o periculoasă bandă de tâlhari, care are la activul ei mai multe jafuri la drumul mare.

Banda era condusă de femeia Leia Perlis şi de un anume Ion Rusu.

Conferinţă pentru muncitori

Fiind invitat de Inspectoratul Muncei din localitate şi de Dl. inginer Mihalache directorul Regiei, D-l Dr. I. Alexa medicul dispensarului de tuberculoză al Casei Asigurărilor Sociale va ţine *azi Luni la ora 5 p. m.* o conferinţă *asupra tuberculozei* la Manufactura de tutun.

Conferinţa D-sale va fi urmată de o reprezentare cinematografică cu filmele:

„Lupa contra tuberculozei" şi „Soarele binecuvântat".

x Banca Emanoil Marcovici din Iaşi, Ştefan cel Mare, 15, aduce la cunoştinţă onor. public, că în urma aplicării orarului de vară (7—2), casieria va fi deschisă dela $8^1/_2$—1.

Ai numai 2 picioare
cu care străbaţi
toate drumurile
o viaţă întreagă.
Cruţă-le, aplicând încălţămintei
TALPA DURABILĂ
PALMA-OKMA

Doamnă !
La salonul de coafură
VOGT
a fost adus din Chişinău cel mai bun ondulateur în apă şi fer.
O încercare vă va convinge.

DOCENT DOCTOR
GH. PLACINŢIANU
Chirurg şef de spital
BOLI DE FEMEI
Chirurgicale, Naşteri
Cons. 3—5 p. m.
Str. Aleia Alexandri 5

Cu Lei 2.80 numărul
SANDALE ROMANE
Lei 220 PANTOFI PERFORAŢI
găsiţi la magazinele
TEGRA
Str. Cuza Vodă 69
şi str. Alexandri 1
Mare asortiment în pantofi de vară cu cele mai eftine preţuri

Ingrijiţi-vă, controlaţi-vă sănătatea.
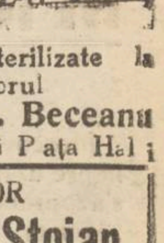
Faceţi-vă analiza sângelui, ... pentru medic og inda sănătăţei Dv. instrucţiuni şi vase speciale sterilizate la Laboratorul
Farmaciei Dr. Beceanu
Iasi Piaţa Halei

Teatru de copii

Doctor
Margareta Cordescu
specialistă în
Boli de femei, naşteri şi operaţiuni obstetricale
S'A MUTAT şi consultă zilnic între orele 1—3 p. m. şi 6—8
Str. I. G. Duca (Muzelor) 32

DOCTOR
Corneliu Stoian
Genito-urinare, sifilis, venerice
Consultaţii 4—7
strada I. C. Brătianu 58

DOCTOR
A. Socolovschi
fost asistent la Spit. Colentina (Bucureşti)
Specialist în boli şi operaţiuni de NAS, GÂT şi URECHI
Inhalaţie cu ozon (electr.)
electroterapie, raze, curente de înaltă frecvenţă
Cons. $8^1/_2$--$9^1/_2$; 12--2; 4--7
Iaşi, str. Cuza Vodă 42

Birou simpatic
de scris şi copiat acte, manuscrise, etc.
Română-Franceză
3 LEI PAGINA
Birou de contabilitate, informaţii, etc. Lecţii de dactilografie română-franceză
CU PREŢURI MICI
Str. Alexandri, alături de Bodega Paşcanu
Telefon public — cabină specială

NOVAL
SUPRIMĂ DUREREA

AZI LA CINEMA SIDOLI
INVIEREA
Monumentala operă a lui L. Tolstoi jucată de
Ana Sten ai Friedrich March
Al doilea film
PAT şi PATACHON
COMPOSITORI

Astăzi la Phoenix
cu preţurile de 15, 10 şi 8 lei
Malek răpit de gangsteri
Al doilea film
SPIOANA
cu Conrad Veidt

ULTIMA ORĂ

Un comerciant ieşan

găsit în nesimţire pe linia ferată Iaşi-Chişinău

Chiş n u 20.— Intre staţiile Ghidighc şi Stroşeni a fost găsit în nesimţire comerciantul Sender Waserman din Iaşi. Comerciantul are leziuni pe tot corpul. Până'n prezent el nu şi-a revenit, aşa încât n'a putut fi interogat.

S'a stabilit însă că Waserman a plecat cu trenul de dimineaţă spre Iaşi. Bagajele sale au fost găsite 'n gara Iaşi.

Cercetări e continuă.

Noui pavilioane ceferiste la Iaşi

Vizita d-lui inginer Cambureanu

D. Cambureanu, sub-director la Cassa Muncii c. f. r., a fost ieri în localitate. Insoţit de d. ing. Niţescu, d-sa a vizitat lucrările de pavaj de la pavilionanele Aurora şi clădirea Sion din str. Banu, unde se va instala un spital c. f. r.

D. Cambureanu a promis că la Iaşi se vor înfiinţa noui pavilioane.

Sub directorul Cassei Muncii a făcut o vizită la sanatoriul dela Ruginoasa, de sub conducerea d-lui dr. Gheorghiadi.

D-sa s'a declarat mulţumit de progresele înfăptuite la acest sanatoriu, felicitând pe d. dr. Gheorghiadi.

Cum se va înfiinţa

societatea comunală a apei

Sunt două modalităţi pentru a se da societăţii apelor, ce urmează a se întemeia, forma legală. Ştiut e că pentru înfiinţarea societăţii uzinei comunale de electricitate, s'a votat o lege specială de parlament, depusă de George Mârzescu.

Azi situaţia este întrucâtva schimbată, deoarece există legea comercializării care dă dreptul comunelor să înfiinţeze societăţi edilitare, fără a mai avea nevoie de o lege specială.

D. Osvald Racoviţă încă nu s'a pronunţat în această privinţă. Totuş se afirmă că primarul Iaşului ar inclina pentru o lege specială, spre a da noei societăţi o mai temeinică organizare.

DAN

Legea repaosului duminical

nu se aplică plugarilor

Chişinău 20. — Un interesant proces a venit în judecata tribunalului local. Ţăranul Ion Cebu. soţia şi fiul acestuia, au fost daţi în judecată pentru că au călcat legea repauzului duminical.

Ţăranul a fost prins de jandarmi pe când transporta Duminică un car cu fân.

Tribunalul i-a achitat pe ţărani, pe motiv că plugarii nu cad sub prevederile legii repauzului duminical.

In locul avionului „Maxim Gorki"

Moscova 20.— Se cunosc împrejurările tragice în care s'a prăbuşit uriaşul avion „Maxim Gorki", pricinuind moartea a 50 persoane.

Guvernul sovietic a hotărât să construiască în loc, alte 3 avioane, de acelaş mărime şi care se vor chema: „W. Lenin", „Josef Stalin" şi „M. Gorki".

Informaţiuni

x Situaţia medicilor şcolari. — D. dr. Cădere, medicul şef al municipiului, pleacă zilele acestea la Bucureşti, pentru a interveni din nou la Ministerul sănătăţii în favoarea medicilor şcolari. Aceştia n'au primit de două luni nici salar şi nici diurne, fiind scoşi atât din budgetul ministerului cât şi din acel al municipiului.

x In procesul neregulilor dela jandarmerie, s'a dat următoarea sentinţă:

Generalul C. Dumitrescu a fost condamnat la 5 ani recluziune şi degradare militară, pentru provocare la sustragere de bani publici şi abuz de autoritate. Coloneii Crivăţ şi Leţu au fost condamnaţi la câte doi ani recluziune, destituire şi pierderea dreptului de a purta insigne şi decoraţii, — pentru fals în ad-ţie şi sustragere de bani publici.

Ceilalţi inculpaţi au fost achitaţi.

x Lingerie de domni, din dejalin fin confecţionează după măsură mag. „FAVORIT".

x „CARADAŞCA" An. II No. 23, aduce un bogat şi variat material.

Spicuim: Congresul tuberculozei de Lazăr Marcu, o anchetă interesantă în Târgul-Cucului, semnată de Jean Semo şi „Coarnele Caradaşcei", mult gustate de cititori.

„Caradaşca" în format mare, se vinde cu 1 leu.

x Vinurile de la Fraţii Pogor sunt neîntrecute în calitate şi foarte eftine.

x D. dr. Buzenchi, medicul primar al judeţului Bălţi, şi-a înaintat demisia din acest post, rămânând ca ulterior să-şi valorifice drepturile la pensie.

Motivul e de ordin intim. Timp de 15 ani d. dr. Buzenchi a activat cu destoinicie şi devotament în Basarabia.

Distinsul medic se stabileşte la Iaşi.

x Astă seară *la Teatrul naţional*, festivalul de închidere a Săptămânii Cărţii.

PERDUT Buletinul Biroului Populaţiei Iaşi No. 25564 din 10 Noembrie 1923 pe numele de Bănică Gheorghe din str. Uzinei 19. Cine îl va găsi şi uza de el şi nu-l va depune autorităţilor poliţieneşti va suferi consecinţele legei. Acest buletin se declară nul.

PIERDUT carnetul de identitate eliberat de Com. Chelmenţi. Il declar nul şi fără valoare în mâinile ori cui s'ar găsi. Polilulca Teodor Iaşi str. C. A. Roseti

DE VÂNZARE două corpuri de case, unul construcţie nouă, zid, boton, 4 camere, antreu şi bucătărie. Altul, construcţie veche, 3 camere, antreu şi beciu de piatră, Curte cu livadă, 2000 m. p. str. Păcei 5 fostă Cerchez, prin Sărărie. Ocaziune rară. Preţ excepţional de eftin. A se adresa: Căpitan Berdan, str. Călăraşi 21 Iaşi.

CUMPĂR AUR de dinţi, bijuterii vechi, cu preţuri mari şi monezi de argint
nu vindeţi nimic până ce nu încercaţi la Nr. 82
I. C. Brătianu 82

Regele se va opri două ore la Iaşi

la întoarcerea dela Bălţi

Pentru săptămâna viitoare s'a hotarât solemnitatea inaugurării catedralei din Bălţi.

P. S. S. episcop Visarion Puiu a invitat la această festivitate şi pe M.S. Regele

Suveranul a răspuns că va participa.

Autorităţile ceferiste locale au fost informate că trenul regal va trece pe ruta Paşcani-Cernăuţi-Suliţa Nouă - Bălţi - Vasile Lupu Iaşi.

M. S. Regele şi-a manifestat dorinţa de a vizita şi Fundaţia Ferdinand.

La Iaşi trenul regal se va opri două ceasuri.

Naţ. ţărăniştii au deschis campania de răsturnare

Manifestaţiunea de la Craiova

Craiova 20.—Ieri dimineaţă, pe o estradă construită în calea Unirii, au luat loc fruntaşii partidului „naţional-ţărănesc şi au primit defilarea a 30,000 ţarani şi a 300 care alegorice. Defilarea a ţinut două ceasuri.

La prânz s'a deschis întrunirea publică, în câmpul din marginea căei Unirei. Erau instalate câteva megafoane. Asistenţa a fost apreciată la 40,000 oameni.

Au rostit cuvântări d-nii Virgil Potârcă, Dinu Simian, Rădulescu-Mehedinţi Gh. Crişan, Pan Halippa.

D. *Virgil Madgearu* atacă guvernarea liberală. Afirmă că liberalii ar fi făcut Conversiunea cu grija de a-şi salva băncile lor falimentare. Cere plecarea imediată a guvernului Tătărescu şi arată că partidul naţ-ţărănesc este gata să-şi ia răspunderea situaţiei.

D. prof. N. Costăchescu arată necesitatea unor metode noi în guvernarea ţării şi

Dl. I. MIHALACHE

spune că este imposibil să fie aduşi în fruntea ţării oameni improvizaţi.

D. dr. N. Lupu declară că de acum începe epoca statului ţărănesc. Spune că la 8 şi 9 Iunie partidul va aduce în Bucureşti peste 200.000 oameni, dând semnalul de dăramare a guvernului.

D. Ion Mihalache anunţă că a început războiul ofensiv pentru dărâmarea regimului liberal şi aşezarea nouă a statului ţărănesc.

Declară că o prelungire a guvernării liberale ar însemna destrămarea autorităţii de stat.

*

După întrunire, a avut loc un banchet la restaurantul „Modern".

Dl. Mihalache a rostit un toast, precizând că partidul naţional-ţărănesc are adânci convingeri monarhic— constituţionale. In ţara noastră sânt două realităţi vii: Regele şi ţaranul.

Un bogătaş jefuit

de bani şi bijuterii

Chişinău 20.— Un îndrăzneţ atac banditesc s'a comis în com. Chiprieni, jud. Lăpuşna. Prin spargerea unui zid, bandiţii s'au introdus în locuinţa bogătaşului V. Panteleev, de unde au furat suma de 14.000 lei, precum şi bijuterii în valoare de 100.000 lei.

Făcându-se cercetări, s'a stabilit că autorul jafului e un anume Croitoru, condamnat la munca silnică. Croitoru a putut fi arestat. Cor

Teatru de copii

Ştiri poliţieneşti

O SPARGERE s'a comis astă noapte la d. Grigore Stancov din Str. Sf. Andrei 61. Hoţii s'au introdus într'o odaie dosnică şi au furat 7 rochii, 2 paltoane, încălţăminte şi lucruri casnice. Apoi au dispărut, fără a lăsa vreo urmă.

— A fost condus la comisie Nichifor Turda din str. Ţuţorei 27, la cerea d-lui D. Nicoare str. Ipsilante 22. D. Nicoare pretinde că Nichifor i-ar fi furat diverse obiecte casnice, pe când stătea la el cu chirie.

— D. Gh. Mugureanu din str. Horia 20, s'a plâns poliţiei că ar fi fost atacat pe str. Ţuţora de doi indizi, dintre care unul se numeşte N. Creţu. Ei l'au trântit jos şi i-au furat suma de 200 lei, după care dispărut.

— Un început de incendiu s'a declarat la d. Berca Moscovic din str. Cizmăriei 15. Au intervenit pompierii, care au localizat focul, după ce a ars o parte din pod.

— A fost arestat pungaşul de buzunare Teodor Vârlan din str. Morilor 52, căutat de biroul judiciar al Chesturei.

Distincţii

pentru Radu Rosetti

Bucureşti 20.—Poetul Radu Rosetti a fost serbătorit ieri oficial. Primăria Bucureşti i-a oferit o călătorie gratuită în capitalele europene.

M.S. Regele l-a decorat cu „Coroana României" în gradul de comandor.

Conferinţa unui savant german la Iaşi

Vizita ea expoziţiei cărţii de la Universitate

In ziua de Sâmbătă un savant german, Dr. Bergmann, colaborator al marei case de editură Eugen Diederichs şi docent la universitatea din Iena, a conferenţiat în sala Comunităţii Protestanta în faţa unui public select, despre „Problema destinului în litera tura germană".

Duminecă dimineaţă dl. Bergmann a vizitat monumentele istorice ale oraşului, oprindu-se mai mult la expoziţia cărţii de la Universitate.

Fiind specialist în materie, profesorul german a fost viu impresionat de frumuseţea şi valoarea artistică a vechii cărţi româneşti.

Cu trenul de după masă dl. Bergmann a plecat la Cernăuţi.

Iaşul a comemorat pe mareşalul Pilsudscki

Şedinţa omagială dela universitate

Sâmbătă, d. prof. univ T. Ketarbinski, după ce a ţinut a treia conferinţă la Facultatea de litere, a făcut vizite de vigoare.

Eri Duminică între orele 11—1 dimineaţă a ţinut în Aula Universităţii o conferinţă publică despre „Atitudinea reistă".

Savantul polon a fost prezentat publicului de către d. prof. univ. Dan Bădăreu.

După conferinţă a avut loc şedinţa omagială în memoria mareşalului I. Pilsudski, organizată de Societatea „Amicii Poloniei" din Iaşi, cu care ocazie d. Gh. Obreja-Iaşi, profesor şi membru în comitetul societăţii, a ţinut o cuvântare despre personalitatea marelui dispărut.

După aceia auditorul a păstrat în picioare două minute de tăcere,

S'au transmis cu această ocazie condoleanţe din partea societăţii D-lui profesor T. Kotarbinski, cari a fost adânc mişcat de această pioasă manifestare.

La intrarea în Universitate au fost arcorate tricolorul român şi cel polon îndoliat.

Seara a avut loc masa dată de facultatea de litere în onoarea sazantului polon la „Corso".

Au asistat mai mulţi profesori universitari precum şi reprezentanţii soc. „Amicii Poloniei"

După masă d. prof. Kotarbinski a fost condus la gară şi cu trenul de 23.50 a plecat spre Cernăuţi, unde astăzi ţine o conferinţă la Universitatea Cernăuţeană.

Savantul polon a declarat că a fost foarte impresionat atât de primirea făcută în România, cât şi de aceia ce a văzut în ţara noastră; iar pentru Iaşul cultural va păstra cele mai frumoase amintiri.

AGENŢI DESTOINICI pentru oraşul Iaşi, caută Societatea de Asigurări „Agricola-Foncieră".

Se pot ocupa cu achiziţii şi persoane cu alte ocupaţii.

A se adresa la Reprezentanţa Generală din Str. Ştefan cel Mare No. 4 (etaj).

Informaţii

x O piese originale repară stylouri numai „Socec".

x Gulere „ETERNA" toate formele moderne au sosit la magazinul „FAVORIT".

x Părinţi, îngrijiţi-vă copiii slăbiţi şi anemiaţi, dându-le *Sirop Iodoferat Werner* contra anemiei, scrofulosei, ghindurilor.

Preparat la Farmacia Werner—Iaşi. 1

x Un menu bogat, şi puţin costisitor, puteţi alcătui, vizitând expoziţia de bunătăţi comestibile, a Fraţilor Pogor.

PREDAU ENGLEZĂ şi Germană metodă modernă. Conversaţiuni. Adresa la ziar

Moartea subită

a vice-preşedintelui guvernului polon

Varşovia 20.— Ieri, pe când se înapoia de la funeraliile mareşalului Pilsudski,—d. Zavitovski, vicepreşedintele consiliului de miniştri, a suferit un anevrism şi a încetat din viaţă.

Zavitovski fusese profund emoţionat de moartea lui Pilsudski; şi această emoţie i-a fost fatală.

Ravagiile furtunei în Prahova

Ploeşti 20.— O ploaie torenţială a căzut ieri, inundând partea de jos a oraşului.

Intre Fintea şi Băicoi, furtuna foarte puternică a doborât 30 stâlpi. Un fir de electricitate a electrocutat o femee.

Pe şos. Ploeşti-Câmpina au fost doborâţi numeroşi stâlpi de telegraf.

Inundaţii

Caracal 20.— Grindina cât oul de găină a bătut ieri pe valea Oltului, provocând mari stricăciuni semănăturilor şi grădinăriilor din jud. Romanaţi.

Se anunţă inundaţii în jud. Teleorman şi în oraşul Roşiorii de Vede.

O doamnă din Tataraşi

încearcă să se sinucidă

La spitalul Paşcanu din localitate a fost internată d-na Alexandrina Tudor în etate de 22 ani, din str. Vântu 13, care a încercat să se sinucidă consumând o cantitate mare de alcool concentrat.

D. dr. Balu, medicul spitalului, i-a dat îngrijirile necesare.

După cât se pare, motivele ce au determinat-o pe d-na Tudor să recurgă la gestul disperat, sunt de ordin sentimental.

Se afirmă că în ultimul timp, ea ar fi fost în legături intime cu un ofiţer ieşan.

Interesant este faptul că acum câtva timp şi soţul d-nei Tudor s'a sinucis, din pricina unor nemulţumiri la şcoala „Mălinescu" unde era profesor.

Ad-ţia Financiară din Cetatea-Albă

atacată de bandiţi

Cetatea-Albă 20—La Ad-ţia Financiară de încasări şi plăţi, s'a încercat un jaf astă noapte. Doi bandiţi mascaţi au forţat uşa şi au vroit să spargă casa de bani.

Au prins însă de veste santinelele care au tras focuri de armă. Şi bandiţii au fugit.

Scandalul de aseară

din cartierul Galata

O cârciumă atacată de 300 oameni

Un scandal grav s'a înregistrat aseară în Calea Gălăţei.

Locuitorul Toader Andrei din judeţul Lăpuşna vânduse cârciumarului Neculai Zăicescu din Calea Gălăţei 24. un vas cu vin. Cârciumarul îi mai rămăsese detor suma de 1000 lei şi amâna plata.

Aseară, Andrei s'a prezentat din nou la Zăicescu şi a cerut banii. A fost şi de astă dată refuzat. Atunci Toader Andrei s'a înfuriat şi a început să devasteze localul. S'au adunat vre'o 300 oameni din cartier şi au început să bombardeze cârciuma cu pietre. Scandalul ameninţa să ia proporţii şi să se producă încăierări

Autorităţile fiind înştiinţate telonic, au sosit la faţa locului d-nii Grigore Botez, directorul chesturei, comisarii Coşniţă şi Sprinceană dela Circ II-a precum şi 10 jandarmi. In cele din urmă spiritele au fost liniştite şi lumea s'a împrăştiat.

Au fost arestaţi 4 locuitori despre care se crede că ar fi instigatori. Cei arestaţi sunt: Const. Derer din str. Silvestru 13, Ion Opaiţ din Calea Gălăţei 72, Ion Pasat din Calea Gălăţei 29 şi Jescu Lazăr din Cal. Gălăţei 13. Ei sunt cercetati la poliţie. REP

Cînd greşeşti trenu'

Accidentul unui soldat în gara Nicolina

O nenorocire s'a întâmplat azi dimineaţă în staţia Nicolina.

Din gara Iaşi, se suise în trenul de Bucureşti soldatul Ştefan Bărbuţă din Reg. 2 Transmisiune.

Din gara Nicolina a observat că trenul nu merge la Chişinău, cum credea el. A sărit jos din tren şi s-a ales cu fractura mânei stângi. A fost anunţată „Salvarea", care a transportat pe soldat la spitalul militar.

O excursie studenţească

Societatea Studenţilor în Litere şi Filosofie de sub conducerea D-lui D. Mercaş, a organizat pentru mine 21 Mai a. c. o excursie la Miroslava. Plecarea va fi la ora 9 dimineaţa, de pe sala Facultăţii de Litere. In durm se va trece pe la închisoarea Galata.

La Miroslava, unde se va lua şi prânzul, se va vizita mai ales, Şc. de Agricultură, clădire unde pe vremuri a învăţat marele istoric, orator şi barbat de stat: Mihail Cogălniceanu.

Societatea Studenţilor în Litere şi Filosofie invită pe toţi studenţii să participe la această excursie cu scopul de a cunoaşte împrejurimile Iaşului. Fiecare student îşi va lua cele ce-i sînt necesare.

Intoarcerea la ora 7 seara.

x *Incercăre de sinucidere.*—Frizerul Ion Dunea din str. Vasile Lupu, a încercat să se sinucidă, consumând o cantitate de sodă caustică şi tăindu-şi gâtul cu un briceag. Starea lui nu e gravă.

Cauza actului disperat este o neînţelegere familiară.

x Aseară, în casele d-lui Pascu din str. Brăteanu No. 13, s'a inaugurat sectorul georgist din acel cartier. D. C. Toma a vorbit asistenţei.

x Dl. profesor dr. Balif a fost delegat să reprezinte facultatea de medicină din Iaşi la examenul de clasificare pentru specialitatea de boli mintale şi nervoase. D-sa va lipsi din Iaşi întreaga săptămână.

PIERDUT Buletinul Biroului Populaţiei Iaşi No. 4261 din 29 Aprilie 1921 pe numele Şmilovici Aron din stradela Pantelimon 19.

Cine îl va găsi şi nu-l va depune autorităţilor poliţieneşti şi va uza de el va suferi consecinţele legii. Acest buletin se declară nul.

1 LEU

MERCURI 22 MAI 1935

ANUL XXXI No. 8430

ABONAMENTE

Lei 350 pe un an
180 „ 6 luni
90 „ 3 „
1000 Instituţii publice

ATELIERELE TIPOGRAFICE
IAŞI. — STR. LAPUŞNEANU 37

Telefoane { Redacţia 391
Administraţia 394
Serviciul de noapte 367

OPINIA

Ziar popular cotidian

BONUL No. 44
SERIA 60-a
Premii Gratuite
OPINIA
DEVIZA: La sefia aceasta câştigul cel mare va fi al meu.

STATUL SCUMPEŞTE CARTEA

In mijlocul festivităţilor de tot felul prilejuite de săptămâna cărţii, un gând ni se întipăreşte în minte şi o întrebare se impune, la care, desigur, răspunsul va fi uşor de găsit.

Care este folosul *real* al acestor festivităţ? A doua zi după sfârşitul lor, realitatea cea permanentă, nu va fi tot aşa de tristă ca şi până acum? Cartea, atât de slăvită şi de cântată o săptămână întreagă, nu va rămâne acelaş obiect de lux, pe care nu oricine îl poate cumpăra?

Datorită scumpetei ei, din cauza angaralelor de tot felul pe care statul le pune nu numai editorilor şi librarilor, ci chiar şi autorilor, cartea va rămâne o favoare a celor cu venituri mari. Cititorii dornici de o lectură bună, vor căuta şi deacum înainte să împrumute cartea de care nevoe, iar librarii îşi vor orna frumos vitrinile şi rafturile cu cărţi, dar vor face afaceri cu materiale de sport, articole de parfumerie, şi rechisite şcolare indispensabile oricărui elev.

Aceasta, deoarece *cartea e prea scumpă!* Şi e prea scumpă, din două motive: Iatăi, pentrucă *statul*, acest stat, care prin reprezentanţii lui se laudă că lucrează la propăşirea cărţii, *contribue în mare măsură la scumpirea ei.*

Incurajând cartelul hârtiei prin oprirea importului, statul scumpeşte cartea cu cel puţin 10 la sută, Punând imposite peste imposite, nu numai pe librari şi editori, ci chiar şi pe scriitori, statul ridică în mod automat preţul cărţii.

In al doilea rând, editorii şi autorii, pentru a-şi scoate angaralele, fixează preţuri prea mari; o carte de 3-400 pagini, care tipărită în 4-500 de exemplare, nu costă mai mult ca 20-30 lei, are preţul de vânzare de 70-100 lei.

Dacă ar adopta principiul negustoresc: „Câştig puţin, ca să vând mult" şi scăzând preţul cărţii cu 30-40 la sută, urmarea ar fi că, în loc să câştige câte 40 lei de volum, vânzând 3000 volume, vor câştiga numai câte 20 lei, dar vor vinde 6000 volume, făcând aceiaş afacere. Folosul va fi, că fiind mai ieftină, cartea va putea ajunge şi în mâna intelectualului sărac, ca şi în a funcţionarului cu leafa injumătăţită de diversele curbe de sacriliciu.

Iar conducătorii de astăzi şi de întotdeauna ai ţării, dacă vor cu tot dinadinsul propăşirea cărţii şi inclusiv a culturii, să desfiinţeze trustul hârtiei, permiţând importul, şi să mai scadă din angaralele depe spinarea librarilor şi editorilor.

Aceste măsuri vor avea o influenţă asupra răspândirii cărţii, mai mare decât o mie de discursuri din cele mai frumoase.

I. SAVINESCU

Din toată lumea

Cel mai mare diamant din lume, diamantul Jonkers, a fost vândut unui american de către un bijutier din Londra. Diamantul Jonkers este mai mare decât celebrele pietre Kulinnan, Kohinor, mare Mongol şi Orlov.

Diamantul Orlov a aparţinut ţarilor Rusiei, Kohinor se află în posesia familiei regale engleze.

Diamantul Jonkers n'are un trecut istoric. El a fost găsit în Africa de Sud de un simplu lucrător, care l-a vândut cu 3000 de lire. Iar acum bogătaşul american Winstou l-a cumpărat cu 140 mii lire, adică 100 milioane lei. Este cea mai scump plătită piatră preţioasă.

*

Un lustragiu celebru. — Lustragiul Ali Husein din Belgrad se bucură de o faimă deosebită în ţara lui. El a voiajat mult şi cunoaşte la perfecţie 18 limbi. Interesant este însă că Husein nu ştie nici să scrie, nici să citească.

Lustragiul poliglot fusese primit în audienţă acum câţiva ani, de către regele Alexandru. Recent, fiind în Italia, a reuşit să obţină o audienţă şi la d. Mussolini.

Husein are o clientelă numeroasă. Multă lume vine să-l vadă şi să-l asculte, fiindcă în timpul cât lustruieşte ghetele, dânsul povesteşte tot felul de lucruri interesante.

*

Duminica în Turcia. — Se ştie că Turcii păstrează Vinerea repausul săptămânal. Europenii din Turcia respectă Duminica, iar Evreii, Sâmbăta.

In felul acesta se menţine parţial un repaos de 3 zile. Deaceia guvernul otoman a pregătit un proect de lege, prin care Duminica este fixată ca zi de repaos legal.

Acest proect a fost întocmit din îndemnul lui Kemal Ataturk, preşedintele republicii, care ţine astfel să completeze opera de modernizare a Turciei.

*

Sărutul interzis în închisori — In mai multe închisori din Statele Unite s'a interzis sărutarea deţinuţilor cu persoanele ce-i vizitează.

Această măsură a fost luată în urma unor constatări interesante. Astfel s'a stabilit că în multe cazuri, în momentul când deţinuţii erau sărutaţi, li se strecurau în gura biletele cu diferite comunicări, bancnote şi capsule cu stupefiante sau otravă.

In felul acesta unii arestaţi au reuşit să corupă pe gardieni prin bani, iar alţii s'au sinucis în temniţă. Deaceia s'a interzis sărutul în închisorile americane.

In pag. 4-a

Ultima oră

Inmormântarea mareşalului Pilsudski

Mareşalul Pilsudski, pe catafalc, înconjurat de garda de onoare. Corpul Ilustrului defunct a fost expus câteva zile la Varşovia, unde s'au perindat sute de mii de oameni.

Inmormântarea s'a făcut cu un deosebit fast, sicriul fiind depus la Cracovia, în cripta regilor poloni.

Din când în când

Actualităţi ieşene

Cidăţenile model

La noi, moda apare ciudat, ca şi năzbâtiile femeiuştelor care se plimbă libere pe stradă. Noi nu am putea să spunem nici odată că vedem o modă adeqiată anotimpurilor.

Pe gerul cel mai cumplit, dacă jurnalele de modă venite de la Paris arată că femeile elegante pe plaja de la Nisa poartă pălărioare de paiu, imediat ai să vezi Lăpuşneanu pestriţat cu asemenea pălării în mii de forme şi culori.

La fel, nu te vei mira când în mijlocul verii în căldura năbuşitoare, ai să te trezeşti cu străziile laşului invadate de o puzderie de cozi de vulpi argintii şi neargintii, sau de alte jivine cu blană, ce sunt plimbate graţios pe umerii goi ai femeilor.

Este dealtfel o regulă generală, că primăvara, când mai sunt ploi reci, femeile să poarte pălării de paiu; şi în mijlocul verii să poarte pălării de feutru. Femeile nu se uită la aceste inconsecvente ale modei, ci buchea ultimului jurnal parizian să fie realizat cu sfinţenie.

Barbaţii nu pot să-şi aibă cuvântul şi, vai de capul bietului român care ar avea îndrăzneala să-şi dea şi el părerea... Cite zile morocănoase petrecute în casă, câte prânzuri cu mâncare arsă şi câte nopţi petrecute pe... canapeaua din birou!

*

O observaţie concludentă

In grădină la Copou.

Aşezate pe o bancă un grup de tinere fetiţe — ce ornează laşul nostru, de câtva timp, — fumează, mănâncă covrigi şi bârlesc.

Se discută despre originile, pretinse nobile, ale unei prietene, acuzată că umblă cu „nasul în sus"...

— Eu, dragele mele, — declară ritos una din ele, — nu mă ruşinez de origina mea.

— Foarte bine!.. aprobară celelalte, aşteptând curioase, amănunte!

— Mama mea a fost, e adevărat, madamă la hotel. Tatăl meu, în schimb, era un domn foarte bine, şi extrem de bogat.

— Cum asta? se mirară prietenele.

— Foarte simplu. Tatăl meu era bancher într'un oraş din Moldova. Sosind într'o noapte, iarna la Iaşi, trase la hotelul în care servea mama. Ceru să i se facă focul. Mama mea, femeie inteligentă, văzând cum e situaţia, veni în „neglije" şi cu un braţ de lemne.

Tata a observat că e nostimă.

— Ei şi? se interesă una din prietene, cu gura cascată.

— Asta e tot. Din această... observaţie m'am născut eu!

*

Farsă

Ora 3 după amiază. In cafeneaua „Traian" unde milioanele sburau din gură în gură, nu însă din pungă în pungă, Jean dă buzna la masa prietenului său Nicuşor, ce juca table.

— Aleargă, mă! acasă; te'nşală nevasta cu cel mai bun prieten al tău.

Nicuşor lasă totul şi o şterge repede acasă, dar peste o jumătate de oră se înapoiază:

— „Ce mă amăgişi şi făcuşi atâta tărăboi, că mă'nşală cu cel mai bun prieten!

E un străin! Nici nu-l cunosc".

G. BARU

Reflecţii după condamnarea generalului C. Dumitrescu

Justiţia militară a condamnat aspru pe d. general C. Dumitrescu, fostul comandant al jandarmeriei.

Dacă s'a produs condamnarea, înseamnă că omul era vinovat. Nu vom mai face discuţie asupra acestei chestiuni.

Se impune însă o rememorare. Anii trecuţi, d. Maniu a trebuit să plece din fruntea guvernului tocmai din pricina acestui subaltern: generalul Dumitrescu (s'a ştiut deatunci, şi-a amintit-o recent d. Maniu).

Aşa dar, a demisionat un prim-ministru, din cauza unui delicvent „în spe" — şi astăzi condamnat cu atâta zgomot!

Parcă ar exista ceva anormal în viaţa noastră publică. LR.

POLITICA ŞI ARMATA

Corpurile legiuitoare, după 2 ani de cercetări, — au hotărât să trimată în judecată pe dl. general Cihoschi în afacerea Skoda. Consiliu de război a condamnat la 5 ani temniţă şi degradare, pe dl. general C. Dumitrescu în chestia fraudelor dela jandarmerie.

Tergiversările politicianilor în procesul Skoda sunt o raşine pentru marasul cinstit al adevărului. In schimb, hotărârea imediată a consiliului de războiu în chestia fraudelor dela jandarmerie, face cinste armatei noastre.

Nu voi discuta cu marii Jurisconsulţi dacă e bine sau rău ca anumite chestii să fie judecate *imediat*, sau să se tot *amîe*. Inţeleg amânarea atunci când este îndoială. Pedagogia spune că pedeapsa imediată este de preferat.

Se ştie că d-nii Maniu, Madgearu şi general Cihoschi au fost învinuiţi în afacerea Skoda. Toată lumea ştie că dl. Maniu este om cinstit.

Dar toată lumea ştie cănepotul său Romulus Boilă a făcut afaceri de zeci de milioane, cînd unchiul său era prim-ministru.

Dl. Iorga a afirmat în „Neamul Românesc" că grosul sperţurilor l'ar fi luat Dl. Madgearu. Politicianii însă s'au aranjat între ei şi a ramas vinovat numai Dl. general Cihoschi. Insă dl. general Cihoschi nu este politician.

Acum 40-50 ani politica nu intrase în şcoală; în biserică şi armată. Astăzi, în şcoală şi biserică se face numai politică. *Să ferim armata de această cangrenă.*

V. TEODOREANU
profesor

Intre medici

Clinicile din Berlin şi curenţii d-lui Dr. A. Socolovschi

Graba cu care dl. dr. A. Socolovschi ar dori să vadă închisă polemica, pune chestiunea ridicată de mine, în adevărata ei lumină.

Citind răspunsul d-lui dr. A. Socolovschi la cele scrise de mine în ziarul „Opinia" din 16 Mai a. c., am avut impresia că un reprezentat, mai mult sau mai puţin iscusit, al unei fabrice de aparate electrice, caută să mă convingă de multilateralitatea eficacităţii „curenţilor de înaltă frecvenţă în speranţa că voi cumpăra şi eu un aparat.

Este semnificativ faptul că d-sa a ocolit cu desăvârşire fondul articolului meu.

Eu nu am intentat nici un fel de proces aparatelor şi nici „curentelor" atât de dragi d-lui dr. A. Socolovschi.

M'am sezizat şi nu fără temeiu, de o serie de articole pe care d-lui le-a publicat în ziarul „Ziua" din 14 şi 15 Mai a. c. intitulate pompos: „Cum se tratează boalele urechilor la *„Berlin"* şi „Lupta contra gripei în străinătate", unde tot de Berlin este vorba.

Aici e buba, domnule coleg! Ce e cu Berlinul? In ce clinici a văzut d-sa personal, vindecări a unor surdităţi vechi prin „curente de înaltă frecvenţă şi pe care speră să le obţină şi la Iaşi. Când şi în cât timp a văzut d-lui toate acestea? In cel de al doilea articol, din cele sus citate, d-sa e direct senzaţional.

Ne povesteşte c'a vizitat şi un mare institut (Grippeninstitut?), o ultimă creaţie a civilizaţiei apusene, de unde încă n'a transpirat nimic, totul e ţinut încă în secret şi numai datorită inabilităţii unor colegi de acolo d-sa a reuşit să afle câteva date extrem de importante şi anume: gripa se vindecă şi se previne prin nişte inhalaţii puse în funcţiune TOT prin „curente de înaltă frecvenţă".

Câtă iscusinţă; în doi timpi şi trei mişcări, dl. dr. A. Socolovschi le-a şi sterpelit nemţilor naivi, tainele institutului. Spionaj — nu glumă — de păcat — când un om îşi riscă în felul acesta viaţa am fi preferat să ne aducă date mai importante şi de un interes mai general, de ex. stadiul înarmărilor secrete.

Despre aceste articole senzaţionale a fost vorba; şi în răspunsul cu care totuş mă onorează d-sa nici nu mai aminteşte de Berlin, ci se rezumă în a-mi cita o serie de autori, mai mult fizicieni decât otologi, cari laudă curenţii în chestie. Leroux-Robert şi cu atât mai mult d'Arsonval sunt chiar creatorii acestor aparate şi fără îndoială c'au avut tot interesul să-şi introducă aparatele şi deci să le susţină eficacitatea în toate domeniile medicale — în sfârşit pentru orice boală.

Natural c'aş putea cita şi eu un mai mare număr de autori şi nu fizicieni sau fabricanţi de aparate electrice, ci clinicieni otologi, cari să contrazică în totul afirmaţiile celor dintâiu.

Dar nu asta interesează!

Eu n'am făcut decât să demasc substratul multiplelor articole ale d-lui Dr. A. Socolovschi şi care nu este decât o reclamă nedemnă pentru nobila profesiune medi-

Continuare în pagina II-a

Pictorii din Anglia lucrează tablourile serbărilor regale

Din Londra se anunţă că zeci de pictori engleji au luat diverse schiţe dela scenele serbărilor regale.

Pictorii lucrează în prezent la efectuarea tablourilor ce reprezintă acele scene.

Tablourile vor fi selecţionate de o comisiune specială de artişti.

Picturile reuşite vor fi cumpărate de casa regală. In palatul Buckingham se va rezerva o galerie, unde vor fi expuse toate picturile. Galeria jubileului regal se va inaugura cu un fast deosebit.

RECENZII

Istoria vechii literaturi creştine

(Epoca de aur 325-461) Partea II. Form. 8, pag. 300. Lei 200 **De Preot Cicerone Iordăchescu.**

După Istoria Vechei Literaturi Creştine, vol. I, apărut în 1934, iată, că la scurt interval, avem dinainte volumul 2 din această valoroasă lucrare. Părintele *Cicerone Iordăchescu*, distinsul profesor al Facultăţii de Teologie din Chişinău, autorul lucrării de care ne ocupăm pe scurt în acest articol a avut un gând fericit când a dat la iveală această lucrare. Dar, aceasta e şi un semn, că volumul I a avut cătare şi s'a epuizat.

Pentru publicarea primului volum, păr. autor declară, că a avut un concurs preţios din partea P. P. S. S. Chiriarhi: Lucian al Romanului, Ghenadie al Buzăului; Cosma al Dunării de Jos şi Nifon al Huşilor, cărora — pentru acest motiv binecuvântat — le şi închină această nouă lucrare. In lipsa unei edituri bisericeşti care să promoveze adevărata literatură bisericească, e îmbucurător faptul că Inalţii Chiriarhi amintiţi, au dat sprijinul moral şi material păr. autor la răspândirea primului volum.

Opinia publică e bine să ştie aceasta, de acela, şi noi, în aceste rânduri, ne îngăduim a le aduce un modest, dar însufleţit cuvânt de laudă.

Va zice cineva: D'apoi, n'aveţi şi dv., clericii, editura *Institutul biblic* de pe lângă Patriarhie?

E adevărat, Numai, că această editură şi-a concentrat toată activitatea exclusiv asupra tipăririi Bibliei, în traducerea nouă a celor 3 valoroşi cărturari: I. P. Sf. Mitropolit Nicodem al Moldovei şi Păr. Gala Galaction şi păr. V. Radu, profesori la Fac. de Teologie din capitala Basarabiei.

Deci, în lipsă de editor, fără sprijin chiriarhal şi în lipsă de mijloace materiale, scriitorul bisericesc, în criza prin care trecem şi, în scumpetia tiparului, e nevoit să se resemneze, să facă manuscrisul sul şi, să aştepte timpuri mai bune. Din acest punct de vedere însă, Păr. Iordăchescu se poate socoti un om norocos, Şi, noi clericii, în deosebi, ne bucurăm de aceasta.

Să spicuim câteva părţi din minunata *Precuvântare* a păr. autor în care arată în chip logic şi documentat, însemnătatea literaturi bisericeşti patristice.

Ce-i volumul de faţă? „Studiat de faţă, ca şi cel din anul trecut, este mai mult o sinteză făcută după lucrările cele mai autorizate, apărute până în prezent în literatura europeană, în această specialitate. El nu are pretenţie de originalitate."...

Ce urmăreşte autorul prin această lucrare? „Publicaţia de faţă vrea să umple un gol şi să trezească interes cel puţin în acel mediu, în care viaţa religioasă trebue să stea pe primul plan.

Când a apărut întâiul volum al acestui studiu, el a găsit o primire călduroasă, chiar acolo unde ne aşteptăm mai puţin. Lucrul acesta a fost pentru noi o încurajare şi ne-a determinat să grăbim apariţia volumului de faţă. Prezentăm în primul volum un aspect al vieţii creştine — cele trei veacuri de luptă cu autoritatea statului şi mediul ne-creştin; rădicam cu ajutorul autorilnr consultaţi şi indicaţi în volumul respectiv, un văl de deasupra primei epoci a creştinismului. Cu ajutorul aceloraşi autori străini încercăm şi în volumul de faţă să dăm la oparte un al doilea văl, de deasupra epocii celei mai zbuciumate, de sigur, a vieţii creştine.

Incercăm aici să prezintăm cititorilor *aspectul meu' pe care-l ia viaţa creştină de la 313 sau 325 încoace, luptele titanice pe care au avut să le dea părinţii şi scriitorii sacri pentru a apăra şi impune noua învăţătură; şi mijlocul învăţăturii creştine, filtrat prin prisma dialecticii filosofice a vremei*".

...„Pe aceste figuri ţinem să le facem cunoscut cititorilor. Literatura religioasă are un sens mult mai înalt decât cea

Continuare în pagina II-a

CURA DE PRIMAVARA

Anotimpul în care, mai mult ca oricând, este nevoie ca toate organele corpului să fie înviorate! Circulația este mai activă acum și, dacă nu avem grijă să ne purificăm sângele, cele mai periculoase boale pot izbucni!

CEAIUL CISBEY numit și ceaiul de sănătate al Călugărilor Trapiști, împlinește în mod ideal această purificare, deoarece:

CEAIUL CISBEY

spală rinichii, curăță intestinele, decongestionează ficatul și purifică sângele! Minunatele plante de câmp din compoziția lui, au fiecare un rol bine determinat: una unge, desfundă și curăță intestinele; alta activează funcționarea ficatului și-l decongestionează; alta spală rinichii; alta tonifică inima; alta liniștește și întărește nervii. **CEAIUL CISBEY** vindecă constipația redă somnul celor care l-au pierdut și dă o stare de dispoziție admirabilă!

Călugărul cu semnătura Cisbey

CEAIUL CISBEY este delicios de băut chiar fără zahăr!
Prețul Lei 50 cutia de 100 gr. la toate farmaciile și Droguerile.
Cereți un eșantion gratis, pentru încercare la Depozitul pentru Ceaiul Cisbey
BUCUREȘTI, 108, Str. Toamnei. 5073

AZI la ROXY Premieră cu 12 și 8 lei intrarea

Barcarola amorului

Al doilea film

Incurcă lume

CU STAN ȘI BRAN

TESTA

OBSERVATI TABLETA

SUPRIMĂ DUREREA

Antineuralgic-neîntrecut

MIGRENE-RĂCELI-FEBRĂ

DURERI DE DINȚI

REUMATISME-JUNGHIURI

APARTAMENTE

în CASA-BLOCK

Din strada Cuza - Vodă No. 16 între casele Emanoil Marcovici și Teitler a 4, 3 și 2 camere, vestibul dependințe, confort modern

de vânzare

prețuri convenabile.

A SE ADRESA LA

Arhitect A. Klepper

STR. LAPUȘNEANU 35

Telefon 118

Vara 1935 2 mari călătorii colective la băile

cehoslovace

aranjate de Org. mondială de voiaj

Wagons Lits-Cook

I-ul voiaj: 30 Iunie—29 Iulie
Al II-lea voiaj: 31 Iulie—31 Aug.

cu trenuri rapide speciale.—Durata curei 28 zile. Vagoane cu paturi cl. II-a și III-a.

Toate plățile pentru voiaj, cură și ședere în Cehoslovacia se primesc aci în Lei.

Pentru devise la cursul Băncii Naționale a se adresa la

WAGONS LITS | COOK

IAȘI, Piața Unirei 1

Cereți informațiuni și prospecte.

Depurativul Salparil

este cel mai bun depurativ a sângelui stricat

Esență vegetală compusă din sucurile unor plante depurative și stimulente. Se întrebuințează cu mare succes în bolile cunoscute sub numele de: *gută, reumatism cronic, boli de piele, eczeme furonculi, mâncărimea și erupțiunea pielii* la copii *scrofuloși, debili, limfatici* etc. și în vederea purificării sângelui.

Fiecărui este însoțit de prospect.

Depozit General Farmacia Curții Regale

Frații Dr. Konya S-sor Dr. E. Grozea

Unde nu se află se trimite cu mandat prin poștă.

DOCTOR

A. MIHAILESCU

Medic Secundar Spit. Sf. Spiridon

GENITO-URINARE

Consult. 6-9 seara

Lascar Catargi 46

Doctor

Margareta Cordescu

specialistă în

Boli de femei, nașteri și operațiuni obstetricale

S'A MUTAT și consultă zilnic între ore'e 1—3 p. m. și 6—8

Str. I. G. Duca (Muzelor) 32

Dr. M. Segal

Fost asistent la clinicile Prof. Dr. Grossmann și Dr. Halle din Berlin

Boli și Operațiuni

de

Nas, Gât și Urechi

ELECTROTERAPIE

Băi de lumină pt. cap și gât

Iași, Ștefan cel Mare 68

(casele Daniel)

Consult 3—6 p. m.

Doctor

Alexandru Lambescu

medic secundar în clinica II-a chirurgicală Spitalul Sf. Spiridon

consultă pentru

Boale chirurgicale, nașteri și boale de femei

zilnic între 1—3 și 7—8 p. m. în

Bulevardul Ferdinand 8

(deasupra farmaciei Irofte)

Ingrijiți-vă, controlați-vă sănătatea.

Faceți-vă analiza urinei care reprezintă pentru medic oglinda sănătății Dv. Instrucțiuni și vase speciale sterilizate la Laboratorul

Farmaciei Dr. Beceanu

Iași Piața Halei

DOCTORUL

OVIDIU CORDESCU

specialist în

Nas, gât și urechi

s'a mutat și consultă zilnic între orele 4—7 p. m.

Str. I. G. Duca (Muzelor) 32

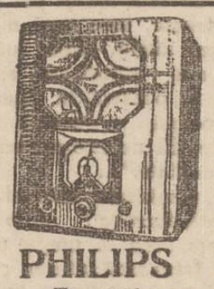

PHILIPS

Tip. 638

Aparat „Super-Inductance" cu 6 lămpi pt. curent alternativ, construit după principii cu totul noui. Acord micro-index. Scala ușor înlocuibilă, etalonată, prevăzută cu numele stațiunilor. Recepționează posturile străine fără antenă și pământ. Redare excelentă. Execuție superioară distinsă.

Singurul depozit pentru Iași

RADIO MERCUR

Str. Lăpușneanu No. 40

Teatru de copii

DE ÎNCHIRIAT UN TEREN de circa 300 m. p., fațada 18 m., plin centru. A se adresa la ziar sub „Eftin".

SPECIALISTĂ în lingerie bărbătească caută loc la întreprindere de lingerie ori lucru pe zi; adresa la ziar.

„ETERNITATEA". Se cedează loc foarte bine situat. Informații la personalul cimitirului.

S'A DESCHIS pe lângă școala primară și elementară de meserii Reuniunea Femeilor Izraelite *un mare atelier practic de croitorie* sub conducerea d-rei Liuba. Comenzile se efectuează cu mult gust, prompt și cu prețuri extrem de eftine.

O CASETA de fier (veneza) și o basculă 2000 kgr. de vânzare. A se adresa Preot Hanganu, Nicolina 70.

DE VÂNZARE două corpuri de case, unul construcție nouă, zid, boton, 4 camere, antreu și bucătărie. Altul, construcție veche, 3 camere, antreu și beciu de piatră. Curte cu livadă, 2000 m. p. str. Păcei 5 fostă Cercher, prin Sărărie. Ocaziune rară. Preț excepțional de eftin. A se adresa: Căpitan Berdan, str. Călărași 21 Iași.

Teatru de copii

DOCTOR

A. Dascăl

Boli interne

Venerice și Sifilis

Tratamentul blenoragiei la barbați și femei.

Diathermie urologică și generală.

Consultații și tratamente 7½—10 a. m. și 2—9 seara.

Duminica 9—12 a. m.

Iași, str. Cuza Vodă 42

vis a vis de Camera de Comerț

DUREREA de CAP

DE DINȚI și NEVRALGIILE CELE MAI REBELE - ÎNLATURĂ IMEDIAT

NOVAL

CERETI LA FARMACII CUTIE ORIGINALĂ

Istoricul finanțelor europene

Politica monetară a Franței

Conferințele d-lui prof. Edgar Allix

Decan al facultății de drept din Paris și profesor de legislație financiară, dl. E. Allix, a fost zilele acestea invitatul facultății de drept din Iași unde și-a dezvoltat, într'un cadru tineresc și universitar, conferințele sale privind politica monetară și financiară a Franței dela războiu până în zilele noastre.

Dacă în 1914 situația monetară și finanțele franceze prezentau o reală siguranță în concertul statelor europene, către 1923 din cauza excesivei emisiuni de bilete fără acoperire metalică, a speculației și a emigrației de capitaluri, se manifestă o neîncredere internațională față de finanțele franceze. Lipsa de credit internațional și anemica alimentație a tezaurului, atrag căderea francului care culminează în 1926, prin preschimbarea a 240 franci pentru o liră sterlină.

Poincaré „le s'aveur de finances", pregătește printr'o serie de măsuri energice, legea stabilizării efectuată în Iulie 1928. Creditul acordat de către marile stabilimente guvernului Poincaré, crearea casei autonome de amortisment și marea lege făcută din 1926, determină urcarea francului cari în 1928 se definitivează.

Prin legea stabilizării din 1928, întreg sistemul monetar stabilit prin legea din 7 germinal an. XI, este părăsit, inaugurându-se regimul monetar ca bază de etalon aur, prin suprimarea cursului forțat și convertibilitatea biletelor pentru străinătate. Politica de tezaurizarea aurului întreprinsă de către Banque de France ca regularizatoare, a fost favorizată de o serie de condițiuni de ordin internațional financiar: demonetizarea dolarului, moratoriul Germaniei, abandonarea etalonului aur din partea Angliei etc. Astăzi se luptă pentru consolidarea technică a francului.

Istoria finanțelor franceze, cum foarte just a remarcat-o dl. E. Allix, nu este altceva decât istoria finanțelor europene. iar stabilitatea francului constitue un punct de reper în politica monetară și financiară a diferitelor state europene.

Seara la orele 9 și 40 însoțit de câțiva profesori și un număr mic de studenți, ilustrul oaspete a părăsit Iașul, ducându-se spre București.

I. Penculescu

Clinicile din Berlin

și curenții d-lui Dr. A. Socolovschi

(Continuarea din pag. I-a)

cală. Și această demascare rămâne cu totul în picioare atâta timp cât d-lui nu-și susține afirmațiunile pe care le-am declarat de domeniul fanteziei, sau dacă vreți—reclamă americană.

Dacă marele public, după cum spune d-sa, este de mult convins de eficacitatea tratamentelor cu „curenți de înaltă frecvență" și nu publicului se adresează, atunci la ce toate aceste articole fanteziste? Ca să-și convingă colegii de specialitate?

E clar deci pentru oricine că articolele d-lui Dr. A. Socolovschi nu urmăresc decât reclamă cu orice preț și prin orice mijloace—reclamă care nu rare ori prejudiciază pe naivii, care se încred într'nsa.

Adevărații publiciști, dacă sunt și medici totodată, nu fac și nu trebuie să facă *tarabă* prin cele ce publică.

Oare d-l Dr. Ygrec, ca să dau numai un exemplu, în articolele aproape zilnice din unul din marile cotidiane din capitală, își laudă aparatele și „curentele" cu care-și tratează clienții d-sale?

Dar d-l Dr. A. Socolovschi scrie că nu-mi va mai răspunde, după ce de fapt nu nu mi-a dat nici un răspuns. E un procedeu destul de comod. Deaceea, în concluzie, îl somez pe dl. Dr. A. Socolovschi să răspundă la chestie. A fost sau nici n'a fost la Berlin? A văzut sau n'a văzut aparate cu curenți de înaltă frecvență în clinicile din Berlin?

Eu care-am stat mai bine de un an în două mari clinici din Berlin—susțin c'aceste aparate nu se întrebuințează acolo.

Acestea sunt chestiunile la care trebuia să răspundă clar dl. Dr. A. Socolovschi.

N'a făcut-o și nici nu vrea s'o facă; deaceia d-sa n'a demonstrat nimic și cu toate dreptatea îi pot întoarce cu formula.

Quod erat demonstrandum.

Dr. M. Segal

Impunerile fiscale

Comisiunile de impunere își termină lucrările probabil la sfârșitul lunei Mai.

Cu toate vremurile grele, și cu toată lupta dusă în comisii de reprezentanții contribuabililor, numeroși ieșeni s'au ales cu impozitele majorate.

După încheierea acestor lucrări, își începe activitatea comisiile de apel.

Prima comisie de apel își începe lucrările la 3 Iunie.

La Teatrul Național

Spectacolul dansatorilor ruși din Paris

NICOLAEVA

Mâne Miercuri seara, la Teatrul Național, are loc așteptatul recital de dans al marilor dansatori *Nadia Nicolaeva* și *Sergiu Renoff*.

Conducerea muzicală o deține maestrul *Dumond*.

Biletele, cu prețuri populare, la „Brașcu"

TEATRU DE COPII

Noul comitet al soc. Caritas Humanitas

Duminecă după amează a avut loc constituirea și instalarea noului comitet al Societății „Caritas-Humanitas".

A prezidat d. Leon Bandel, directorul general al soc. „Sarpit" și fostul președinte interimar al Soc. „Caritas-Humanitas".

Au fost desemnați: președinte d. M. Rozenblat; vicepreședinți d-nii G. M. Lebling și Ș. Zăgher; casier Pincu Segal, secretar Lupu Șteinberg, controlor S. Moscovici.

Mai intră în comitetul de direcție d-nii M. Moscovici, E. Croitoru, Lupu Nuță, N. Schvartz și Jean Grünberg.

După instalare, d. M. Rozenblat a mulțumit membrilor pentru alegerea d-sale ca președinte.

Expoziția Godell

Godell este un caricaturist simpatic și popular. Și mai are o calitate: talent.

A expus la „Socec" 101 șarje, în majoritate reușite. Godell posedă o manieră specific originală, și cât se poate de agreabilă.

Godell mai lucrează la 20 caricaturi pe care le va expune peste câte-va zile. AD.

Istoria vechii literaturi creștine

(Continuare din pagina I-a

profană. Autorii ei n'au fost simpli diletanți; ei nu s'au distrat cu scrisul, nici n'au luat în ușor convingerile lor, pe care cei mai mulți, le-au peretlujt cu martiriul!... Ceia ce avem în vedere, publicând acest studiu, este contribuția pe care scriitorii sacri au dato la precizarea doctrinei creștine și atitudinea ce ei au avut-o în diferitele lupte postate pentru triumful ideii creștine. De aceia am și insistat —mai ales la marii părinți— asupra doctrinei: *pentru a introduce pe studenți și cititori, cât de puțin în economia gândirii crestine...* Pe când însă cultura cu D-zeu, ca și lumina soarelui, dă viață, cea fără D-zeu ofilește pe om, îl descurajează, îl face sceptic. Literatura creștină a epocii de aur a avut chemarea să deslușească omenirii înțălesul adânc al învățăturii Mântuitorului, să trezească lumea la cunoștința de D-zeu și s'o facă să vieze în această conștiință, ferind-o de a se ofili ca plantele în seră, când sunt lipsite de lumina soarelui.

Interesanta lucrare cuprinde 3 părți: 1) Privire Generală. Discipline teologice cultivate în Epoca de Aur. Poezia Creștină. Literatura istorică. 2) Cap. I: Marii teologi și scriitori ai Răsăritului. Începuturile vieții monahale. Scriitorii Alexandrini din Periodul II. Scriitorii Antioheni din Periodul II. Cei 3 Capadocieni. Scriitorii Siro - Palestinieni. Scritorii de limpă siriacă din Periodul II. Scriitorii Armeni. 3) Cap. II: Scriitorii Sacri din Apus în periodul II. Poesia Creștină în Apus. Pleiada marilor scriitori sacri din Apus.

In p. I începe cu istoricul bisericesc *Eugebiu din Cezarea*, flul sufletesc al învățatului preot *Pamfil* și termină cu *Ioan din Nikiu* (insula Nil); în cap. I începe cu *Paul din Teba*, autorul și începătorul vieții călugărești și termină cu *Moise din Chore*; în cap. 2 începe cu *Juveucus* și termină cu *Leon cel Mare* (†461); salvatorul Italiei, primul papă „însemnat atât din punct de vedere politic cât și literar".

Lucrarea a necesitat timp și muncă asiduă. Din „*Lucrări consultate*" se vede, că harnicul autor, în vederea întocmirii acestui op, a cercetat lucrările a 24 autori străini, studiind scrieri în limbile: greacă, latină, franceză, germană, italiană și rusă.

Materialul e tratat sistematic și în ordine cronologică, Suficient documentat și conturat cu o judicioasă logică. Din punct de vedere tehnic: lucrarea se prezintă ireproșabil.

Limba e literară, stilul limpede, curgător. Citirea ei îți dă impresie, că în timp de arșiță, bei o apă răcoritoare, de izvor curat. Ea îți invioreazâ sufletul; căci, poposind câteva ore în duhovnicescul și miresmatul ogor al vechii literaturi patristice, nu se poate să nu te simți atras, în chip tainic, către divina și eterna Evanghelie a lui Isus Hristos.

Lucrarea se poate citi cu real fosos nu numai de clerici și studenții teologi, ci de orișice creștin. care știe să prețuiască valoarea cărții bune, în special, a celei religioase.

Părintele profesor Iordăchescu pentru munca ce-o depune cu atâta zel și competința pe țărâmul literaturii teologice patristice, merită pe dreptul cuvânt de laudă, pe deplin justificată.

Noi dorim, ca și acest volum să aibă soarta celui precedent, pentru ca eruditul autor să ne poată da în curând și alte lucrări de aceiași valoare. Cunoscându-i cultura întinsă și bogatele resurse sufletești ale autorului, așteptările noastre nu pot fi decât legitime.

Pr. N. V. Hodorobă

x Lingerie de domn, din dejalin fin confecționează după măsură mag. „FAVORIT".

VOIAJAŢI EFTIN ŞI CONFORTABIL

dela 30 Iunie—29 Iulie şi
dela 4 August—2 Sept. cu

„Czernowitzer Allgemeine Zeitung"

spre: Karlsbad, Franzensbad, Marienbad, Ioachimsthal şi Pystian

Lei 2950 Cernăuţi—Karlsbad şi retur. Regim eftin (locuinţă îngrijire, băi de primul rang, taxe de cură, bacşişuri etc.).

Inscrieri şi informaţiuni la reprezentantul ziarului „Czernowitzer Allgemeine Zeitung" Libraria PERITZ Iaşi str. Lăpuşneanu 28, tot acolo veţi lua informaţiuni pentru procurarea de devize la cursul Băncii Naţionale.

Magazinul de Mode **MARY**
S'A MUTAT
tot în str. Lăpuşneanu 24 (vis-a-vis de Cinema Roxy)
IN LOCALUL FLORĂRIEI „BUCHET"
FIIND BINE ASORTAT CU ULTIMELE NOUTĂŢI

Distrugerea muniţiei

de pe terenul Socola

In ziua de 23 Mai 1935 va începe distrugerea muniţiei adunată de pe terenul dela Socola rămasă în urma exploziei din 1918.

Distrugerea se va face pe terenul Comitetului şcolar din Buciumi, arendat dorei învăţătoare Codrescu din satul Vlădiceni şi pe terenul Bisericei Buciumi, din vecinătatea proprietăţei Nicolau din Vlădiceni.

Locuitorii sunt invitaţi ca în timpul cât vor dura distrugerile, să întrerupă lucrul câmpului şi să scoată din această zonă vitele dela păşune.

x DEJALINURI, desene noi, pentru lingerie de domni au sosit la mag. „FAVORIT". Se vinde cu metrul.

MĂTĂSURI IMPRIMATE

IAŞI
STR. CUZA VODĂ 83
(PALATUL BRAUNSTEIN)

GALAŢI
STR DOMNEASCĂ 25

Spre unificarea dispensarilor de tuberculoză din Iaşi

Se cunosc sforţările Casei Asigurărilor Sociale din Iaşi de sub presidenţia d-lui Arsene, de a da o dezvoltare normală dispensarului de tuberculozi al Casei.

Ieri, dl. preşedinte *Arsene* împovărăşit de domnii doctori *Trese* medicul şef al Casei Asigurărilor şi dr. *Alexa* medicul dispensarului de Tuberculozi, au făcut o vizită domnului Profesor Sătineanu, Ciucă, Bălteanu şi doamna Aglaia Hurmuzescu presidenta Soc. p. profilaxia tuberculozei, spre a discuta posibilităţile ca, în urma unei subvenţii plătită de Casa Asigurărilor, dispensarul de tuberculoză al Casei să funcţioneze în dispensarul central al Profilaxiei T. B. C. de lângă Spitalul Izolarea.

Cererea a întâmpinat o primire foarte favorabilă din partea profesorilor şi a doamnei Hurmuzescu şi suntem siguri că tratativele vor fi încununate de succes.

Casa Asigurărilor în afară de localul pentru consultaţii, cere 2 paturi permanente care să fie întreţinute de Casa Asigurărilor.

Aceasta ar asigura, bineînţeles tratamentul prin pneumotorax al asiguraţilor bolnavi

Prof. Ciucă a accentuat asupra faptului că în Apus, unde organizarea combaterei tuberculozei are o experienţă îndelungată, s'a ajuns la unificarea dispensariilor mici într'un singur dispensar central.

Evident, nu e vorba de perderea autonomiei Casei ci numai de unificara sforţărilor materiale şi a metodelor de de depistare, de diagnostic şi de tratament.

Din această unificare, ambele instituţii vor fi folosite şi cu ele familiile asiguraţilor şi populaţia Iaşului.

Informaţiuni

x *Previzionările noastre s'au realizat întocmai. Cu toate insistenţele făcute pe lângă d-sa în Capitală, d. prof. Petre Dragomirescu a refuzat categoric orice amestec în acţiunea vaidistă.*

x In urma reclamaţiei d-lui M. Axel din str. Smârdan 35, a fost trimis în judecată pentru sustragere de sub sechestru d. Herşcu Iancu din aceiaş stradă,

x D. Ad-tor financiar Mardare a plecat ieri pentru a inspecta circumscripţia financiară din Pd. Iloae.

Inspecţia o va face secondat de d. Vulpescu delegatu percepţiei din regiune.

x LUCRĂRILE EDILITARE — D. primar O. Racovită a inspectat toate lucrările edilitare în curs de executare.

După un popas la refacerea de pavaj din str. Uzinei-Săulescu, primarul s'a deplasat în str. Trancu, unde a început construirea unui pod peste Bahlui; apoi în str. Săvescu, etc.

Eri d. Racovită, însoţit de d. ing. Antistescu, a inspectat lucrările dela Strandul Iaşilor.

x *I-a fugit nevasta*—Locuitorul Const. Aniţoae din Şos. Naţională, s'a plâns parchetului că soţia sa a dispărut de câteva zile.

Reclamantul bănueşte că aceasta ar fi fugit cu un vecin.

Se cercetează.

x D. av. V. Iamandi din str. Carol, proprietarul unei păduri în comuna Perieni, a reclamat parchetului pe locuitorii Gh. Zetinu, Ioniţă Trofin, Leonte şi alţii cari i-au tăiat numeroşi copaci distrugându-i şi hotarul moşiei.

x Duminică a sosit în localitate d. Roşianu, inspector al ministerului cultelor.

D-sa este oaspetele I. P. S. Mitropolit Nicodem cu care va pune la punct ultimele lucrări în legătură cu „Vatra Mânăstirii Neamţu". D. Roşianu va sta în localitate câteva zile, după care va pleca la M-rea Neamţu.

x PREMIAŢII „TINERIMEI ROMÂNE". — Pentru prima dată, anul acesta *Şcoala Superioară de Arte şi Meserii* din localitate a fost invitată să trimită elevi la concursurile „Tinerimei Române". Din patru elevi trimişi, doi au fost premiaţi atât la cursurile speciale cât şi la realizările practice. A impresionat, mai ales, o puşcă de salon şi un aparat pentru laborator de chimie.

x Consiliul facultăţii de medicină din Iaşi a delegat pe d' prof. C. Bordeianu să reprezinte secţia farmaceutică din Iaşi la congresul internaţional al farmaciştilor care va avea loc la Bruxelles (Belgia) între 7 Iunie şi 1 August cor.

x **Instiinţare.**— Se aduce la cunoştinţă onor publicului că vechea societate cult. stud. *„Moldova Intregită"* îşi reîncepe activitatea, organizând pe ziua de 25 Mai a. c. ora 9 p. m. o frumoasă serată dansantă în saloanele Bragadiru sub patronajul d-lui Prof. Florin Sion Decanul Fac. de Drept.

Serata are drept scop ajutorarea studenţilor sărmani şi merituoşi, în vederea examenelor, şi strângerea de fonduri pentru organizarea unui ciclu de conferinţe culturale în provincie. Publicul este rugat a da concurs frumosului scop.

O muzică aleasă şi diferite surprize vor delecta pe participanţi.

x Dr. Brener *specialist mamoş*, boli de femei. *Cons.* 2—8 d. m. în str. Banu.

Citiţi zilnic Opinia

Arestarea preşedintelui I.O.V. din Piatra Neamţ

Autorităţile poliţieneşti din Piatra-Neamţ au arestat pe d. Const. Jica ofiţer în rezervă şi preşedinte al societăţii I. O. V. din acea localitate, acuzat că s'ar fi slujit de acte false.

Din primele cercetări reiese că d. Jica nu ar avea gradul de căpitan aşa cum pretinde, ci că şi-ar fi făcut stagiul militar ca simplu soldat, la regimentul 38 Inf. Brăila.

El a refuzat să dea orce fel de relaţiuni despre situaţia sa.

Jica a fost înaintat parchetului

Proces literar

Duminică 26 Mai ora p. m. se va dezbate în sala Camerei de comerţ, cel mai senzaţional proces literar **„Femeia scump plătită"** de Jose Carretero. La acest duel literar şi-au oferit concursul d. senator Alfons Herovanu, d-na av. C. Reiter, d-nii av. M. Gr. Constantinescu, av. Şaimovici, av. Blumenfeld, av. Flavius.

Procesul va fi urmat de un bogat program artistic cu concursul actorilor Teatrului Naţional d-na Boca, d-ra Tecuceanu, d-ra Florica Halaş, T. Ghiţescu, Mateescu şi copila Coca Veintroaup în vârstă numai de 12 ani.

Această manifestare culturală este organizată de „Uniunea generală a funcţionarilor particulari.

Ceferiştii şi serviciile medicale

Invindu-se cazuri când, cu ocazia vizitelor la Serviciul Medical C. F. R. Iaşi, personalul a fost brescat şi tratat neomenesc de către unii medici ai cefereului, asociaţiile profesionale c. f. r., filialele Iaşi: Tracţiunea, Nivel-Metru, Staţia şi Administrativul, au dispus — prin membrii comitetelor de conducere de la fiecare serviciu — să strângă declaraţii scrise şi cu martori, în care să se arate detailat şi precis bruscările, ridicările de ton, nervii, aluziile nepermise şi darea afară din camera de consultaţii a pacienţilor, spre a adresa fiecare asociaţie memorii la Direcţia Generală C. F. R. *Sp.*

Teatru de copii

x Siropul Iodotanic Dr. Ratianu aprobat de Consiliul Sanitar Superior, se recomandă cu mare succes copiilor limfatici, anemici, scrofuloşi şi rachitici pentru purificarea şi regenerarea sângelui, înlăcuind Untura de Peşte. Nu produce jodism. Depozit Farmacia Dr. Ratianu, str. Cuza Vodă 48.

Informaţii

x Pentru a desvolta copilului D-voastră gustul de a părăsi camera şi a se juca la aer, procuraţi-i o garnitură de jucării de grădină pe care le vinde eftin „Socec".

x Părinţi, îngrijiţi-vă copiii slăbiţi şi anemiaţi de munca intelectuală (a şcolii), dându-le *Siropul Iodoferat cu fosfor Werner*, specific pentru copiii anemici, rachitici şi scrofuloşi.

Preparat de Farmacia Werner—Iaşi. 2

x Marea Colectură a Loteriei de Stat *„CREDINŢA"* din Iaşi—str. Lăpuşneanu 20—anunţă numeroasa sa clientelă că a pus în vânzare lozurile clasei 4-a.

x Sosind un mic transport de ruj Coty la Parfumeria „ELEFANT" roagă onor clientelă de a se aproviziona din timp.

x FULGARINE, renumitele mantile de cauciuc, culori alese, preţuri fixe, depozit permanent la „FANTASIO".

x Pentru *„Monitorul Oficial"* orice fel de acte, pierderi, citaţii, publicaţii se primesc la ad-ţia ziarului Opinia.

DOCENT DOCTOR
GH. PLACINŢIANU
Chirurg şef de spital
BOLI DE FEMEI
Chirurgicale, Naşteri
Cons. 3—5 p. m.
Str. Aleia Alexandri 5

In cartierele ceferiste din Iaşi

Lucrări importante în Nicolina şi Aurora-Noul sanator din casa Sion - Proectele c.f.r-ului

D. inginer Cambureanu, subdirector general al Casei Muncii c. f. r., după cum am anunţat, a petrecut două zile în localitate —şi în acest timp a realizat o operă însemnată în favoarea massei muncitorilor c. f. r. — care aproape pierduseră orice nădejde.

La Rugineasa

Inainte de a veni la Iaşi, d. Cambureanu s'a oprit în staţia *Cuza-Vodă*, vizitând cu deamănuntul sanatorul pentru profilaxia tuberculozei.

Şi ne spune d. Cambureanu:

— „Sunt încântat de cele văzute. In sanatoriu se găsesc 80 bolnavi şi în plus mai este un pavilion pentru copii. Bolnavii sânt foarte bine îngrijiţi şi medicii în căutarea lor depun un mare devotament".

D. Cambureanu a mai luat unele dispoziţiuni pentru realizarea unor îmbunătăţiri absolut necesare.

Vorbind de acest sanatoriu, e locul să anunţăm că d. *dr. Gheorghiadi* care a condus lucrările de organizare, şi-a exprimat dorinţa de a părăsi postul de medic şef al sanatoriului, pentru a-şi relua postul de medic şef al spitalului ceferist din Paşcani.

La Iaşi—Casa Sion

De cu dimineaţă, abea sosit în localitate, d. Cambureanu a vizitat casa *Sion*, din strada Banu, cumpărată de Casa Muncii. D-sa s'a declarat mulţumit de clădire şi mai ales de situaţia ei, în apropierea gării, ceia ce va evita ceferiştilor drumuri lungi:

— „Deocamdată — ne zice d. Cambureanu — vom amenaja localul vechiu, dar pentru scurtă durată. Vom începe curând construirea unui pavilion modern, unde vom instala ambulatorul pentru tuberculoşi. Nu va fi propriu zis un spital, dar va avea Camere pentru bolnavi, cari vor rămâne acolo până se vor face toate cercetările ştiinţifice pentru stabilirea exactă a boalei şi a tratamentului.

Intrarea spre această clădire va fi dinspre Rîpa Galbenă, adecă o uşurare simţitoare pentru bolnavi.

Prin cartierele ceferiste

Deasemenea importante sînt dispoziţiile pentru a se realiza mari îmbunătăţiri în cartierele ceferiste *Nicolina şi Aurora.*

D. Cambureanu a rămas adânc întristat de starea în care se găseşte mai ales cartierul Nicolina. Acest cartier n'are stradă, n'are trotuar, n'are lumină, n'are apă.

In numele Casei Muncii, d. Cambureanu a luat măsuri, pentru instalarea de lumină, rămânând ca uzina comunală să facă legătura necesară.

Şi ceva mai mult; Casa Muncii, în contul ei, va face trotuare şi va înlesni astfel circulaţii în cartier.

Toate dispoziţiile au şi fost luate.

Deasemenea îmbunătăţiri se vor face şi în cartierul Aurora.

—„Cum vi se pare laşul?"

Şi d. Cambureanu ne răspunde:

—„Nici nu vreau să ştiu de defectele oraşului; — mi-e drag laşul aşa cum este".

Frumos! DAN

ASOCIAŢIA Inginerilor agronomi

dela Universitatea Iaşi

Inginerii agronomi diplomaţi ai Universităţii din Iaşi, s'au adunat recent la Chişinău în localul Facultăţei de Ştiinţe Agricole şi s'au constituit într'o asociaţie cu scopul de a contribui prin toate mijloacele posibile la propăşirea agriculturei şi agricultorului romîn.

In acelaş timp asociaţia va căuta să sprijine moral şi material membrii ei.

In unanime aclamaţii, a fost proclamat Preşedinte de Onoare Dl. Prof. Dr. H. Vasiliu Decanul Facultăţei de Şt. Agricole Chişinău şi membri onorifici toţi Profesorii şi Conferenţiarii acestei Facultăţi precum şi pe Rectorul Universităţii Iaşi.

Preşedinte activ al Asociaţiei a fost ales Dl. Ing. Agr. N. Cărăuşu fost Senator, iar consiliul de administraţie a fost compus astfel: Dl. Ing. agr. N. Sacară fost Deputat în Statul Ţărei, Dl. Ing. agr. N. Zamfirescu conferenţiar universitar, dl. ing. agr. Inspector Babitalorchi, dl. ing. agr. Nicov conferenţiar universitar, d. ing. agr. A. Ştefănescu fost Director al Serviciului agricol Iaşi, dl. ing. agr. A. Nichiforov şi dl. ing. agr. Perepeline asistenţi universitari, dl. ing. agr. P. Cupcea, ing. agr. T. Cojocaru şi ing. agr. Melniciuc profesori secundari.

Comisia de disciplină a fost compusă din d-nii Ing. agr. Gh. Bontea conferenţiar universitar şi dl. Ing. agr. C. Oescu Profesor şi Asistent la Institutul de cercetări agricole Iaşi.

S'au mai constituit comisii de cenzori, de verificare şi de studii agricole conform statutului ce s'a votat.

Dat fiind că cei peste 350 Ingineri agronomi ai Universităţei Iaşi au funcţiuni pe întreg cuprinsul Ţărei, Asociaţia a hotărât înfiinţarea de filiale în toate localităţile unde se va găsi un grup mai însemnat de Ingineri agronomi.

In cel mai scurt timp se vor edita două reviste agricole, una ştiinţifică şi alta populară, urmând ca şi filialele ce se vor înfiinţa să editeze reviste sau cel puţin gazete de propagandă agricolă.

Desigur că asociaţia va aduce foarte repede un real folos în economia Ţărei. COR.

Isprava unui factor postal

Regia autonomă P. T. T. a înaintat parchetului o reclamaţiune în contra factorului postal Toma Neculau din comuna Galata.

Acesta este învinuit că şi-a însuşit o sumă de bani, pe cari trebuea să-i înmâneze unui anume M. Giovani din acea comună.

Factorul a falşificat semnătura destinatarului precum şi a unui alt cetăţean, în calitate de martor.

Parchetul a emis rechizitor.

Nadia NICOLAEVA
Miercuri 22 Mai
la Teatrul Naţional
Senzaţional Recital de dans
Serge RENOFF

NOVAL
SUPRIMĂ DUREREA

Sindicatul Viticol Iaşi

Aduce la cunoştinţa podgorenilor din judeţul Iaşi, că a primit un nou transport de

Sulfat de cupru

garantat 98-99 la sută

care se vinde numai podgorenilor cu preţul de LEI 15.75 Kgr.

AZI LA CINEMA SIDOLI

INVIEREA

Monumentala operă a lui L. Tolstoi jucată de

Ana Sten ai Friedrich March

Al doilea film

PAT şi PATACHON

COMPOSITORI

Astăzi la Phoenix

cu preţurile de 15, 10 şi 8 lei

Malek răpit de gangsteri

Al doilea film

SPIOANA

cu Conrad Veidt

ULTIMA ORĂ

Naţ-ţărăniştii, pentru o guvernare strict constituţională

Declaraţiile d-lui prof. N. Costăchescu

D. prof. N. Costăchescu, înapoiat aseară dela Craiova, a venit direct la clubul naţional-ţărănesc şi a prezidat şedinţa plenară săptămânală.

D. *Costăchescu* a arătat că manifestaţia dela Craiova a fost una din cele mai frumoase şi mai însufleţite.

„Am impresia că la Craiova au venit să manifesteze împotriva guvernului chiar şi partizani ai liberalilor".

„Eu cred că conducerea centrală va putea u iliza acest curent al opiniei publice spre a revendica guvernarea, căci guvernarea liberalilor e terminată şi nimeni nu mai poate aştepta nimic dela ei. S'a văzut ceiace pot ca şi a mai continua această experienţă este un timp pierdut zadarnic.

„Noi vom ţine numai aceste adunări regionale, fără a mai face agitaţii. Şi vom aştepta ca prin această popularitate să se intronze un regim naţional-ţărănesc, fiind astfel şi în regim constituţional, adică toate puterile emanând dela noţiune.

„Nu-i bine cred, ca noi să forţăm lucrurile şi să escaladăm puterea. Noi trebue să fim indicaţi de voinţa ţărei şi pe această indicaţie să venim la guvern. *Noi vrem puterea pe cale legală pentru ca guvernarea noastră să fie strict constituţională, cu respectarea libertăţilor publice şi regimului democratic.*

D. prof. Costăchescu a încheiat cu un călduros apel pentru pregătirea marei adunări dela Iaşi, care va avea loc la 23 Iunie.

*

Duminică având loc adunarea regională a Basarabiei, organizaţia de Iaşi va fi reprezentată la Chişinău printr'o numeroasă delegaţie în frunte cu d-nii prof. Costăchescu, prof. G. Zane, prof. V. Petrovanu, prof. dr. Râşcanu, prof. Ioan G. Botez, colonel Dumbravă, etc.

L. PAUL

Rezultatul alegerilor din Cehoslovacia

Praga 21.—Rezultatul definitiv al alegerilor pentru Cameră, este următorul:

Partidul republican cehoslovac agrar 45 mandate (pierde 1).

Partidul social-democrat 38 (pierde 1).

Partidul comunist 30 (neschimbat.

Partidul socialist-naţional (Beneş) 28 mandate (pierde 4).

Partidul popular ceh 22 (pierde 3.

Partidul slovac Hinke 22 (câştigă 3).

Uniunea naţională 17 (pierde 1).

Partidul breslelor 17 (câştigă 5).

Partidul german Henlein, nou creat, obţine 44 mandate.

Social-democraţi germani 11 (pierd 10).

Partidul german creştin-social 6 (pierde 5).

Partidul german-agrar 5 (pierde 7)

Partidul maghiar cu blocul german obţin 9 mandate.

Partidul fascist, nou creat, obţine 6 mandate.

Un elev împuşcat de un gardian

Victima încercase să comită un furt

Chilia-Nouă 21. — Elevul Mircea Munteanu din clasa VI liceu, a fost surprins de un sergent pe când fura nişte grâu din depozitul Iusovici. Sergentul l-a somat pe elev să se predeie. Elevul a luat-o la fugă şi atunci sergentul a tras asupra lui un foc de revolver, omorându-l.

Cazul a produs o penibilă impresie în oraş.

D. Goering a propus un pact Franţei

însă propunerea a fost respinsă

Paris 21. — Se anunţă că în întrevederea Laval — Goering, de la Varşovia, Germania a propus tratative gentru încheerea unui pact franco german.

D. Laval a răspuns că Franţa admite un sistem general de pacte de securitate; dar nu poate face pact izolat cu Germania.

Germania face inflaţie?

Berlin 21.—Situaţia în Germania s'a agravat.

D. dr. Schacht a declarat că, din pricina dificultăţilor financiare, nu mai poate finanţa lucrările publice şi înarmările.

Banca Reichului va emite trate forţate, pe termen de 90 zile, — *ceia ce este considerat ca o primă măsură de inflaţie monetară.*

x Conductorul Neculai Calita a găsit ieri într'un tramvai o servietă de piele cu un aparat medical, pe care l-a depus la uzină.

In jurul sosirii d-lui Dinu Brătianu

Şeful liberalilor păstrează discreţie

Bucureşti 21.—D. Dinu Bratianu a avut aseară o lungă consfătuire cu d. dr. Costinescu.

Astăzi dimineaţa, şeful liberal a plecat la jubileul fabricei „Letea" dela Bacău; iar la noapte se înapoiază în Capitală.

Mâne va avea o întrevedere importantă cu d. G. Tătărescu.

*

Se afirmă că d. Dinu Bratianu a venit cu anumite vederi personale în ce priveşte situaţia internă. Şi se crede că va fi grea o înţelegere cu şeful guvernului.

Remanierea

Ziarul „Zorile" crede că d. Tătărescu a pregătit următoarea remaniere.

D. Sirunga la agricultură (în locul d-lui Sassu); di dr. Costinescu la industrie şi comerţ; d. Victor Iamandi în locul d-lui Costinescu, d. Petre Ghiaţă ministru de stat.

Rămâne ca şeful partidului să-şi dea avizul.

Comerţul extern

Mâne are loc o importantă conferinţă la conacul din Bolintinul din Vale al d-lui Er. Dimitrescu guvernatorul B. N.

Vor participa miniştrii din delegaţia economică, în frunte cu d. Tătărescu şi comitetul de conducere a Băncii Naţionale.

Se va examina regimul comerţului extern.

Chestia Skoda

D. Dinu Brătianu, întrebat de ziarul „Adevărul" dacă este într'adevăr nemulţumit de votul în chestia Skoda, a dat următorul răspuns:

— „Din ziua votului şi pină azi, n'am văzut pe nimeni şi n'am vorbit cu nimeni despre această chestiune".

Adica, şeful liberal a evitat să răspundă şi n'a dezminţit că ar fi supărat.

ŞTIRI POLIŢIENEŞTI

Un funcţionar fiscal

acuzat că a aruncat o petardă în casa unui cetăţean

D. Tănase Tomescu din str. Săulescu nr. 1, a reclamat poliţiei pe d. V. Uţă, funcţionar la fisc. **D. Uţă este învinuit că ar fi aruncat o petardă în locuinţa d-lui Tomescu spărgându-i 5 geamuri.**

Cazul se cercetează.

*

— De câtva timp se înregistrează spargeri la bisericile din localitate.

Azi dimineaţă dascălul Al. Dimitriu dela biserica Sf. Neculae din str. Vasile Lupu nr. 51, a depus o plângere la poliţie, că răufăcători au intrat prin spargere în locaşul sfânt şi au răvăşit peste tot.

N'au luat însă nimic şi au dispărut.

— Gardianul public din piaţa halei a surprins pe individul Const. Ilie din Laza-Vaslui, pe când încerca să spargă ghereta cizmarului Herşcu Riven. Const. Ilie a fost condus la poliţie. Un complice care l-a ajutat pe Ilie, a reuşit să dispară.

Restricţiuni la înscrierea

în Facultatea de Medicină

Bucureşti 21.—Consiliul Facultăţii de Medicină, întrunit aseară, a hotărât să se limiteze locurile în facultate.

Primirea noilor studenţi se va face în baza examenelor de admitere.

In ce priveşte echivalarea diplomelor străine, se va face pe bază de examene speciale, şi în schimbul unor taxe mari, cu caracter prohibitiv.

O geantă suspectă

cu fotografiile unor domnişoare

Chişinău 21.— La chestura locala s'a depus o geantă de piele, care a fost uitată la primăria oraşului nostru de către o doamnă elegantă.

In geantă s'au găsit fotografiile câtorva domnişoare din localitate.

Intrucât doamna nu s'a mai prezentat spre a-şi ridica geanta se crede că e vorba de o traficantă de carne vie.

100 ani de Teatru în Muntenia

Bucureşti 21 — La Teatrul Naţional s'a comemorat aseară împlinirea unui veac decând se joacă teatru în Bucureşti.

Au asistat M. S. Regele, Voevodul Mihai, Regina Elisabeta a Greciei, membrii guvernului, corpul diplomatic.

D. Paul Prodan a ţinut o conferinţă.

D, Pop-Marţian a cetit discursul — program întocmit acum 100 ani de Ion Heliade-Rădulescu.

D-na Valentina Creţoiu a cintat din gură.

Apoi s'a jucat piesa „Fanatismul" de Voltaire, tradusă de Heliade Rădulescu.

INFORMAŢIUNI

x M. S. Regele şi-a exprimat dorinţa faţă de d. ministru dr. Costinescu, ca congresul de tuberculoză fixat la Iaşi pentru zilele de 6. 7 şi 8 Iunie, să se amâne deoarece atunci sânt serbările restauraţiei.

In consecinţă comitetul central a înştiinţat că congresul se amână pentru zilele de 16. 17 şi 18 Iunie.

x Aseară a avut loc la Teatrul Naţional festivalul de încheere a „Săptămânii cărţii".

Au participat elevii cursului superior dela liceele ieşene.

D. prof. Obreja-Iaşi a ţinut o substanţială conferinţă despre carte.

x *La aeroclubul regal din Bucureşti* s'au înscris un ofiţer şi un adjutant dela flotila din Iaşi, care vor concura în turul aerian al României pentru cupa „Ionel Ghika"

x D. Osvald Racoviţă, primarul Iaşului, a plecat ieri la Bucureşti.

x Intrunire politică. Duminică 19 Maiu orele 11 dimineaţa a avut loc la sediul sectorului Socola-Podul Roş al partidului Naţional-Ţărănist o populată întrunire sub preşedinţia D-lui Dr. C. Bulău, şeful sectorului.

Au luat cuvântul discutând nevoile sectorului şi ale cartierului; Dl. Dr. C. Bulău, muncitorii Sandu Stroici, D. Rabinovici, N. Stoleru şi avocat Alex. Andreev. După ce s'au primit 32 de cereri de înscriere de noi membri în partid, în majoritate muncitori şedinţa a fost închisă, hotărându-se cea viitoare pentru Duminică 26 Mai la aceiaş oră, iar pentru Joi seara orele 8 şedinţa de comitet.

x D. Th. Nică din târguşorul Copou, a reclamat că l-a părăsit ...logodnica Sofia Vântu şi i-a luat diverse obiecte casnice.

x Concertul Lucia Burada — Sâmbătă 25 Mai ora 9 seara, va concerta pe scena teatrului Naţional din localitate, virtuoasa violonistă, d-ra *Lucia T. Burada.*

Concertista va fi acompaniată la pian de d. prof. Antonin Ciolan.

D-ra Burada, va executa din Bach, Ed. Lalo, Fr. Kreisler, Grigore Cugler, Mihail Barbu şi Ed. Elgar.

Ultimele bilete, se pot reţine la Braşcu.

x Aseară după şedinţa de la club, fruntaşii naţional-ţărănişti au sărbătorit pe d. Const. Columb, simpaticul casier al organizaţiei ieşene.

D. Costăchescu a închinat pentru „moş Columb".

—x I. P. S. Mitropolit Nicodem a intervenit deasemeni la Primărie, rugând să se deschidă noua stradă lângă Palatul Roznovanu, care să lege direct Mitropolia cu Teatrul Naţional.

x Actorii ieşeni, împreună cu directorul lor d. Em. Serghie, s'au reunit la cimitirul Eternitatea, unde s'a oficiat un parastas în memoria regretatului artist Iancu Prolir.

x Consiliul plenar al Camerei de Comerţ s'a amânat pentru Miercuri 29 crt.

La acea dată se va produce şi instalarea d-lui prof. I. Botez.

x Consiliul de ad-ţie al Teatrului Naţional a fost convocat în şedinţă pentru Joi 23 crt. Se va discuta situaţia actorilor, din punctul de vedere al salarizării, acum în preajma facerii contractelor noui.

Se prevăd discuţii agitate şi hotărâri care vor provoca nemulţumiri.

x Gulere „ETERNA" toate formele moderne au sosit la magazinul „FAVORIT".

Teatru de copii

PARDESIE ELEGANTE
un nou transport de modele Pariziene şi Vieneze au sosit la mag.
„FANTASIO"

O femeie se culcă pe linia ferată

Femeia Maria Creţan din Şoseaua Păcurari nr. 48 a băut astă noapte, întrecând puţintel măsura.

Indreptându-se spre casă, a trecut pe drumul de fier şi s'a culcat...pe linia ferată, în dreptul cabinei I.

Câţi-va trecători, care-şi aveau drumul pe acolo, au trezit-o şi au trimis-o acasă.

Peste câte-va minute a trecut în acel loc un tren.

Agresiune

La matchul de foot-bal ce a avut loc la Bucureşti între echipele „Venus" şi „Chinezul", s'a produs un grav incident.

D. Tatos, asistent universitar, susţinând echipa maghiară, a fost lovit cu pumni şi bastoane de un grup de spectatori. Cu părul smuls şi cu vânătăi pe faţă, profesorul Tatos a fost dus acasă.

Uragan în America

New York 21.—La San Antonio (Texas) a bântuit uraganul şi s'au produs inundaţii.

Sânt multe victime.

Sute de familii au fost evacuate.

O comoară în Maramureş

Sighet 21.—In comuna Bârsana (Maramureş) în curtea săteanului Lengyel, s'a descoperit o comoară, constând dintr'un vas de aur masiv şi 8 brăţări de aur, în greutate totală de 2 kgr.

Un tânăr arestat

în momentul cununiei

Chişinău 21.— Eri a avut loc cununia religioasă a unui oarecare A. Alterman.

In timp ce se oficia slujba religioasă, s'a prezentat un comisar de poliţie, care a arestat pe mire.

Tânărul Alterman este dezertor şi are de ispăşit o condamnare de 6 luni închisoare.

Accident de autobuz

Bucureşti 21.—Un accident grav de autobuz s'a produs aseară pe şos. Ştefan cel Mare.

Un autobuz, voind să evite un tramvai, s'a ciocnit violent de un stâlp.

Rezervorul de benzină a făcut explozie şi maşina s'a aprins.

Călătorul Imre Nagy a fost cuprins de flacări şi transportat, în stare gravă la spitalul Colentina.

x „Chino-vinul „Dr. Ratianu cu China, Kola, Guarana, Genţiană şi Glicerofosfat de Calciu întăreşte organismul, dându-i vigoare. Se recomandă cu mare succes convalescenţilor şi anemicilor, mărindu-le pofta de mâncare. Depozit: Farmacia Dr. Ratianu Cuza Vodă 48.

Pentru sănătatea ochilor Dvs., adresaţi-vă numai magazinului de specialitate

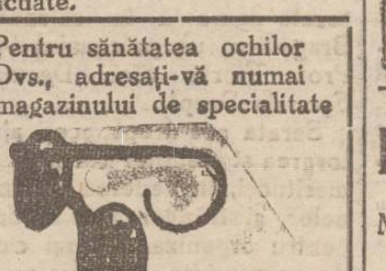

Optica modernă ARGUS
IAŞI, —LAPUŞNEANU 43
vis-a-vis de Hotel Palace
CALITAŢI SUPERIOARE
PREŢURI MODERATE

FARMACIA DR. BECEANU—PIAŢA HALEI—IAŞI.
BATURIN
REMEDIU SIGUR PENTRU DISTRUGEREA BĂTĂTURILOR
CITIŢI CU ATENŢIE MODUL DE INTREBUINŢARE

DOCTORUL
R. DAMSKER
Str. Ghica Vodă No. 32
MEDICINA INTERNĂ,
SIFILIS ŞI GENITO-URINARE
Diatermie şi băi de lumină

Dr. GANCEVICI
consultă
BOLI DE PIEPT
str. Lăpuşneanu No. 19
între orele 1—4 p. m.

De Sf. Constantin şi Elena
cumpăraţi celor dragi cadouri utile frumoase şi eftine la magazinul
EDUARD

SALONUL DE MODE **GISELLE**
Strada Săulescu 2
anunţă onor. clientelă că a adus cele mai noi modele de feutru şi pai.
Vizitaţi-ne înainte de a încerca în altă parte şi veţi fi convinşi. Preţuri reduse.

Doctor în medicină
SOLO SCHREIFEL
BOLI INTERNE, PIELE,
Venerice, syfilis
Raze Ultra Violete
Diathermie
consultaţii şi tratamente zilnice între
7—10 dim. şi 2—9 seara
Duminica între 8—1 dim.
Str. Anastasie Panu 70
(vis-a-vis de Palatul Administrativ)

Dr. D. Hornştein
Medic de Spital
Specializat la Viena
(clinicele profesorilor Neumann şi Hayek)
în boli şi operaţiuni de nas, gât şi urechi
Iaşi, str. Gh. Mârzescu 4
colţ cu str. Brătianu
Cons. 3—6
Telefon 357

DOCTOR
I. SCHWARTZMAN
Fost asistent al clinicei din Paris
Boli inerne şi de copii specializat în boli de inimă plămâni şi rinichi.
Diagnosticul afecţiunilor de inimă cu aparatul Electrocardiograf.
Tratamentul tuberculozei pulmonare cu pneumothorax artificial
Tratamente radicale pentru varice, eczeme şi ulcer varicos
Consultă între 4—7
Str. Căpitan Păun 10. Telefon 11

Teatru de copii

CABINET MEDICAL **Dr. LEVY**
Str. Cuza Vodă No. 13
BOLI INTERNE
(Boli de inimă şi de plămâni)
Vindecă prin Raze ultra-violete şi infra-roşii, Diathermie
Curenţi electrici şi Ionizări medicamentoase.
Tratamentul radical al
IMPOTENŢEI
şi bolilor sexuale prin electricitate.
Consult. şi tratamente 9—12 şi 3—8

1 LEU

JOI 23 MAI 1935

ANUL XXXI No. 8431

ABONAMENTE

Lei 350 . . . . pe un an
„ 180 . . . . „ 6 luni
„ 90 . . . . „ 3 „
„ 1000 . . Instituţii publice

ATELIERELE TIPOGRAFICE
IAŞI. — STR. LĂPUŞNEANU 37

Telefoane { Redacţia 391
Administraţia 394
Serviciul de noapte 367

OPINIA

Ziar popular cotidian

BONUL No. 45
SERIA 60-a
Premii Gratuite
OPINIA
DEVIZA: La seria aceasta câştigul cel mare va fi al meu.

Pentru Iaşi

INTRUNIREA DE LA BUCUREŞTI

La înfiinţarea „Cercului ieşenilor" de la Bucureşti, mulţi au surîs şi au persiflat. In realitate acest cerc s'ar putea să însemne foarte mult pentru reînvierea Iaşului şi a Moldovei. El ţine trează acolo în Capitală conştiinţa moldovenească şi stimulează, chiar fără s'o vrea, tendinţa de solidaritate provincială. Asemenea asociaţii se află ori unde şi în Londra mai ales găsim felurite c'uburi Scoţiene, welşe sau irlandeze".

Fără a slăbi un moment simţemintele naţionale aceste cluburi şi asociaţii întreţin un spirit de corp, foarte folositor provinciilor pe cari le reprezintă. Dacă durează, la fel va fi şi cercul ieşenilor de la Bucureşti. Prima probă în acest sens va da-o întrunirea publică de la Ateneu, care se va ţine Dumineca viitoare la ora 10 a. m.

Cercul ieşenilor ni-a dat această mare posibilitate de a demonstra în plină capitală interesele Iaşului şi ale Moldovei şi de a trezi atenţia ţării întregi asupra oraşului nostru. E un moment unic.

Programul acestei întruniri va fi următorul:

1. *I. P. S. Sa Mitropolitul Nicodem* va prezida şi va vorbi despre bisericele şi monumentele istorice ale Iaşului, arătând părăsirea în care au fost ele lăsate şi pierderea naţională care rezultă de aici.

2. Dl. *Osvald Racoviţă*, primarul oraşului, va vorbi despre problemele urbanistice ale Iaşului şi de lipsurile oraşului care trebueşte numai-decât refăcut.

3. Dl. *Prof. dr. I. Tănăsescu*, preşedintele Asociaţiei „*Prietenii Universităţei*", va arăta cum s'a născut şi ce scopuri are mişcarea ieşenistă. Va arăta răpirile de învăţământ superior încercate (inv. *farmaceutic* şi inv. *tehnic*) şi ce scădere mare înseamnă arta pentru aparatul de cultură ieşan.

4. Dl. *C. Meissner*, fost ministru, va vorbi despre nedreptăţile făcute Iaşului în decursul timpului şi călcarea diferitelor promisiuni solemne făcute acestui oraş dela Cuza-Vodă şi până la Carol al II.

5. Dl. *M. Sadoveanu* va pune în evidenţă rolul Iaşului în cultura românească şi capitalul intelectual pe care l-a strâns oraşul acesta în viaţa poporului întreg timp de mai multe secole.

6. Dl. *Prof. Dr. A. Slătineanu*, va vorbi despre starea sanitară a oraşului şi despre vitregia cu care e tratată Facultatea de Medicină din Iaşi şi Epitropia Sfântului Spiridon.

7. *Dl. N. Gheorghiade*, Directorul Creditului urban şi senator, va pune în vază situaţia economică a Iaşului şi a Moldovei şi va face propuneri pentru o înviorare pe acest tărâm.

8. Subsemnatul voi încerca să dovedesc primejdia naţională adâncă ce se leagă de ruina Iaşului şi voi căuta să demonstrez că este interesul neamului Românesc ca Iaşul să fie reînălţat.

Pe lângă aceşti vorbitori din Iaşi, vor mai lua cuvântul dintre ieşenii din capitală D-nii:

Prof. I. Simionescu, senator;

Prof. D. Gusti, fost ministru;

Dl. Trancu-Iaşi, fost ministru;

Dl. M. Manoilescu, fost ministru, senator;

Dl. Istrate Micescu, profesor Universitar;

Dl. Gh. Brăteanu, profesor Universitar, Deputat, şi alţii neanunţaţi încă. După cât se vede va fi o manifestare de mare proporţii, pe deasupra partidelor, pe deasupra politicei şi numai **Pentru Iaşi**;

Oameni din toate partidele vor fi alături şi atenţia României întregi va fi trezită asupra oraşului nostru. La ora 8 seara *I. P. S. Sa Mitropolitul* va vorbi la Radio despre Iaşi în sensul moţiunei pe care o va voia adunarea şi care va cuprinde dorinţele Iaşului. In aceeaşi zi sau în ziua următoare o delegaţie aleasă dintre personalităţile arătate mai sus, se va prezenta M. S. Regelui.

Cu toată manifestarea asta cade în plină lună a Bucureştilor, cu reducere de 75 la sută pe C. F. R. e foarte uşor pentru cât mai mulţi ieşeni să vie la Ateneu şi să dea un exemplu de solidaritate strinsă. Îi rugăm insistent să o facă.

Rugăm şi pe d-nii Parlamentari ai Iaşului şi pe diversele autorităţi, şcoli, biserici şi instituţii să fie de faţă prin cât mai mulţi reprezentanţi.

Să nu uite nimeni că dela această întrunire aşteptăm foarte mult şi trebue să-i dăm întindere cât mai mare.

Dr. Gr. T. Popa

Somnul veşnic al lui Pilsudski

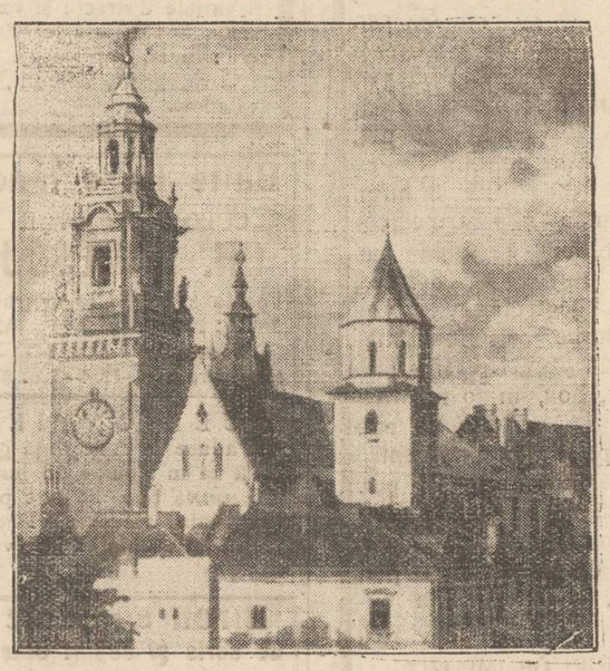

Mareşalul Pilsudski pe patul de moarte; şi celebrul castel istoric Wavel dela Cracovia, unde ilustrul defunct a fost înmormântat în cripta marilor regi ai Poloniei.

Temperatură la comandă

un aparat special

La o expoziţie tehnică din America s'a prezintat un interesant şi util aparat pentru aranjarea temperaturii după dorinţă, în odăi. Aparatul funcţionează cu ajutorul electricităţii şi posedă un cadran cu gradele de temperatură. Aşezând săgeata cadranului la gradul dorit, obţinem în cameră temperatura respectivă.

In felul acesta, iarna se poate obţine o căldură plăcută în odăi, iar vara camerele pot fi răcoroase.

Aparatul furnizează o temperatură constantă, foarte agreabilă şi sănătoasă. Acest procedeu tehnic este însă costisitor, deoarece aparatul pentru temperatură la comandă consumă mult curent electric.

Ex-Kaiserul Wilhelm

în convalescenţă

Din Doorn se anunţă că ex-Kaiserul Wilhelm, care a fost în ultimele zile serios bolnav se află acum în convalescenţă.

Fostul împărat e foarte slăbit şi medicii i-au prescris un lung repauz pentru întremare. Din această cauză pregătirile pentru călătoria ex-Kaiserului Wilhelm în Germania au fost deocamdată suspendate.

Cetiţi în pag. 4-a
Ultima oră

Din toată lumea

Serbătorirea unui cîine — O festivitate originală a avut loc la cazarma regimentului de infanterie din Valloire (Franţa). Se organizase o serbătorire şi serbătoritul era un...ciine!

Ciinele, deştept şi voinic, salvase dela moarte o echipă de soldaţi, rătăcită în munţii Alpi. Animalu venise în goană la cazarmă şi prin mişcările sale de nelinişte, a dat a înţelege că s'a întîmplat ceva. Un grup de militari a urmărit cinele şi a reuşit să salveze pe camarazii din munţi.

Regimentul din Valloire a decis să serbătorească pe bravul animal. Ciinele a fost decorat şi a primit cadou o cuşcă frumoasă, cu un culcuş confortabil. La acea serbare au asistat cîteva mii de persoane.

*

Mustaţa în Ungaria—In ultimul timp dispăruse moda mustăţilor în Ungaria. Se ştie că maghiarii purtau mustăţi lungi, caracteristice. După războiu ungurii au început să-şi taie mustăţile, socotind că e mai modern.

Iată însă că de curînd s'a pornit o acţiune pentru reintroducerea mustăţilor în Ungaria. Această acţiune este condusă de un grup de parlamentari, ce a lansat un manifest, prin care cere ungurilor să-şi păstreze „tradiţionala şi pitoreasca mustaţă, semn de bărbăţie şi temeritate".

Ca primă măsură, s'a dat ordin servitorilor dela parlamentul din Budapesta să-şi lase mustăţi. Datorită acţiunii începute, se pare că moda mustăţilor va reveni în Ungaria.

Clubul mincinoşilor.— La Marsilia s'a înfiinţat un club al mincinoşilor. Gruparea este formată din câteva zeci de persoane, recunoscute că au un deosebit talent de a spune minciuni.

In şedinţa de inaugurare a clubului s'a făcut elogiul minciunii, arătându-se că în relaţiile sociale de fiecare zi minciuna este foarte utilă. Gruparea va organiza şi un concurs special, pentru premierea celui mai bun mincinos. Devizia clubului este: „Minciuna învinge adevărul".

*

Elevii americani şi caii.— La cursurile de zoologie dela şcolile din New-York s'a constatat cu mulţi elevi n'au văzut niciodată un cal. Statistica precizează că 54 şcolari din 100 cunosc ce este calul decât din poze şi din filmele de cinema.

Faptul e explicabil prin aceia că la New-York nu mai sânt trăsuri cu cai. Pentru lecţiile elevilor, s'a decis să se aducă câţiva cai la parcul zoologic din metropola americană.

Se vede deci că la New-York caiul a ajuns un fel de obiect de muzeu!...

Mitropolia noastră se zbate în nevoi

Statul i-a tăiat subvenţiile. — Chestiunea unui schimb de teren cu Spiridonia

O explicaţiune a I. P. S. Mitropolit Nicodem

Incă de pe vremea când epurhia Moldovei era păstorită de Mitropolitul Pimen, epitropii de pe atunci ai Sf. Spiridon fă useră intervenţii ca cele 100 hectare ce le are Sf. Mitropolie lângă Popricani, să fie dată fermei Popricani—proprietatea Spiridoniei —, iar Mitropoliei să i se dea în schimb un teren cu o întindere mult mai mare, în Jud. Tutova.

Chestiunea a fost discutatd recent de ziare.

I. P. S. Mitropolit Nicodem, a crezut de cuviinţă să dea unele lămuriri în această privinţă.

Să-l dăm cuvântul.

„In unele ziare — Incepe Inaltul chiriarh, ne arată starea grea, în care se află marele aşezământ spitalicesc „Sfântul Spiridon" din Iaşi şi se spune, că starea acestui aşezământ s'ar îmbunătăţi, dacă sf. Mitropolie a Moldovei ar consimţi să cedeze „Spiridoniei" sutele de hectare de pământ, ce le posedă în localitatea Popricani, Jud. Iaşi, unde spiridonia are o fermă a sa.

Am socotit că e bine să nu treacă nelămurită chestiunea semnalată de ziare pentru că e vorba de un aşezământ de înaltă asistenţă socială, la întemeierea şi creşterea căruia sf. Mitropolie a contribuit în trecut.

Nevoile Mitropoliei

Mai întâiu Mitropolia trece astăzi prin aceleaşi împrejurări economice grele, prin care trece şi „Spiridonia". Toate sumele bugetare, ce i se acordau de stat pentru întreţinere, combustibil, lumină, apă, reparaţiuni, de deplasare, inspecţie a organelor de control, cheltueli de cancelarie, de imprimate etc. etc. i-au fost suprimate. O serie de slujbaşi de absolută necesitate, ca paraclisieri la cele două catedrale şi la cele două biserici monumentale: Trei Ierarhi şi Sf. Nicolae Domnesc au fost deasemenea reduşi şi acele lăcaşuri lăsate lipsite de personalul necesar pentru îngrijire. Grădinile din jurul celor două catedrale şi a celor două biserici monumentale situat în centrul Iaşilor, lăsate fără personalul necesar şi cheltuielile de întreţinere.

Pentru toate aceste nevoi, se cere sume mari de peste un milion şi jumătate.

Cele două catedrale, din care celei nou—cea mai măreaţă din ţara noastră,— nu i s'au mai făcut reparaţii dela 1885, adecă de aproape 50 de ani, iar cea veche are înfăţişarea uneia din acele ruini, pe care le întâlnim din când în când părăsite de sute de ani prin mijlocul unor codrii; — cer neîntârziate îmbunătăţiri. In acest scop încă s'ar cere peste un milion lei.

Problema asistenţei sociale

Mai sunt apoi nevoi de altă natură: la mitropolie aleargă saracii, ca să fie ajutaţi; aleargă feluritele instituţiuni şi societăţi, cari au nevoe să fie susţinute; elevii şi studenţii lipsiţi de mijloace încă viu după sprijin bănesc. La toate acestea mitropolia nu poate rămânea nepăsătoare.

Surse de venituri însă Mitropolia nu are, decât 200 hectare pământ arabil şi 500 hectare pădure.

Pământul însă ca să producă, trebue lucrat şi lucru cere cheltuială. Când scazi cheltuielile din venituri, numai

Continuare în pagina II-a

Actualităţi politice

Regim „de mână forte"?

Am înregistrat zvonul că... un emisar misterios, s'a dus la Paris să „comploteze" contra guvernului Tătărescu. Adica să răstoarne regimul... „democratic-constituţional", pentru a introduce un regim de dictatură; — sau un regim „de mână forte".

Emitenţii acestei fantasmagorii socotesc că ne aflăm în epoca tristă a Capitulaţiunilor, când străinătatea ne aranjează, ne comandă, guvernele.

Noi ştim că guvernele româneşti se alcătuesc la Bucureşti fără amestec străin.

Dar zvonul năstrusnic mai susţine că Parisul... a admis un guvern român de dreapta! (Că d'aia Franţe e reprezentanta democraţiei).

Şi de îndată ce d. Tătărescu a descoperit „complotul", a luat măsurile necesare pentru salvarea „democraţiei române". Şi speră că va reuşi.

*

E de observat că zvonul acesta fantastic se produce concomitent ca „campania de răsturnare" deschisă de naţ.-ţărănişti. Şi în preajma campaniei anunţate de averescano-georgişti. Şi totodată coincide cu înapoerea d-lui Dinu Brătianu în ţară,

In faţa acestei coincidenţe, opoziţia trage concluzia că zvonul ar fi fost răspândit de acei care au interes să evite o schimbare de regim. — punând în faţă tema: — „Faţă de pericolul unei dictaturi, guvernul nu trebue combătut, ci tocmai ajutat de către opoziţia constituţionalistă"!

Asta ar fi toată povestea „complotului" dela Paris. O mică şi nedibace manevră de politică internă.

Cât despre pericolul dictaturei, ce poate fi mai mult decât cenzură, stare de asediu, parlamentarism camuflat sau suprimat (e tot una), învârteli, ataceri şi tot ce se face de 15 ani, sub „constituţionalism"?

X.

Citiţi zilnic Opinia

Suveranii Angliei şi sărutările fetiţei

Printre miile de scrisori sosite la palatul regal din Londra, s'a primit şi una din partea unei fetiţe de 9 ani.

Copila, într'un mod naiv, felicită pe suveranii Angliei cu prilejul jubileului de 25 ani de domnie şi le trimite... 20 de sărutări (zece pentru rege şi zece pentru regină).

Suveranii britanici au fost mişcaţi de această scrisoare şi au trimes copilei inimoasa un călduros răspuns de mulumire.

FESTIVALUL VICTOR HUGO

Un conferenţiar francez: d. P. Andrieu

de prof. NICOLAIE I. POPA

„Le problème, pour moi, n'est pas: *Comment réussir?* — mais bien; comment *DURER?* (A. Gide, *Journal des „Faux-monnayeurs"*).

Semicentenarul morţii lui Victor Hugo a stârnit în Franţa o destul pe largă polemică în jurul valorii definitive a poetului. In viaţa „postumă" a autorului acelei tumultuoase *Légende des siecles*, data de 22 Mai va însemna un moment de oprire şi revizuire. *Timpul* şi acea dispoziţie particulară pe care Pierre Janet o numeşte „*la fecultè de l'oubli*" aruncă nemilos în zona uitării tot ceiace formează balast pentru sufletul nostru de azi, evoluat, împrospătat, poate abrutizat. Victor Hugo este el un mare poet, creator de valori eterne şi universale? iată întrebarea la care trebue să răspundem acum.

*

Spiritul francez, critic şi „frondeur", este foarte dispus să reacţioneze ostil, oridecâteori e vorba de stabilit o autoritate, oridece natură ar fi ea. Dacă a ascultat sau suportat pe dictatori ca Napoleon al III-lea sau Clemenceau, — a făcut-o numai cât a avut nevoe de ei. Ia doborât însă îndată ce le-a simţit primejdia, acceptând cu seninătate şi indiferenţă condamnarea de ingratitudine a istoriei.

Acelaş fenomen dizolvant, în lumea Literelor.

Luptând oarecum cu Timpul care va decide oricum ea e destinat să *dureze*, — spiritul francez greseşte adesea, afirmând sau distrugând cu dezinvoltură. Abia târziu se inclină, — şi nu fără rezerve, — în faţa verdictelor istoriei.

Cam aşa trebue să interpretăm polemica din ultimul timp, stârnită în jurul numelui *Poetului*, prin excelenţă, care a fost Victor Hugo. Fapt este însă că anchete mai largi indică o participare temeinică a oamenilor de gust din Franţa, la o recunoaştere a poetului ca mare artist şi mare creator.

Se pare deci că Hugo va câştiga pariul aruncat de orice artist, ca o slidare posterităţii, şi pe care nimeni nu l-a formulat mai viu decât André Gide în interesantul său *Journal des „Faux-Monnayeurs"*: „Le problème, pour moi, n'est pas: *Comment réussir?* — mais bien: comment DURER?". Depuis longtemps, je ne prétends gagner mon procès qu'en appel. Je écris que pour être *relu*".

*

Urmând acestui impuls firesc, d. Em. Serghie, directorul Teatrului Naţional, a orânduit un *festival Victor Hugo* pentru seara de *Joi 23 Mai*, la ora 9 seara, care să însemne umilul nostru omagiu adus geniului creator francez şi Poeziei.

Se cuvine să-i felicităm gestul, — în credinţa că publicul eşan îi va răsplăti sforţarea

Continuare în pagina II-a

15 Maiu--15 Iunie!

Chilipir! Chilipir!

Magazinul QUADRAT

din Iaşi, str. Ştefan cel Mare Nr. 15 (alaturi de Banca Emanoil Marcovici)

Ilchidând întregul stoc de încălţăminte al sucursalei din Bucureşti compus din toate articolele de încălţăminte,

până la cele mai fine calităţi, vinde—cu începere de Luni 13 Maiu, până la 15 Iunie 1935 — toate articolele ce compun acest stoc, cu preţuri ce variază între 30 şi 50% reducere şi anume:

Pantofi de tenis, de pânză gris, talpa de cauciuc, toate numerele Lei 55 per.
Pantofi de tenis şi gimnastică „Caurom" galoşaţi, cu cauciuc Lei 65 per.
Pantofi de casă în cele mai variate forme şi culori, calitate bună dela Lei 60 per.
Sandale Romane, piele de box, talpa de asbest garantată Lei 3 num.
Bocanci pt. instrucţie preregimentară şi pentru cercetaşi, din piele de bizon veritabilă cu talpa dublă Lei 8 num.
Opincuţe şi sandalete de damă, toc trotteur, Louis XV şi cubist, în toate culorile cele mai moderne, dela Lei 150 per.
Pantofi de copii, lac, chevreaux, box, în toate culorile, dela Lei 95 per.
Pantofi perforaţi de box, cu talpa de asbest, pentru bărbaţi dela Lei 225 per.
Pantofi de box de cea mai bună calitate, cu tocuri trotteur, pentru dame, dela Lei 225 per.
Pantofi de chevreaux şi antilopă dela Lei 225 per.
Pantofi de box şi chevreaux pt. bărbaţi, rama cusută, garantaţi dela Lei 275 per.

SE PRIMESC IN PLATĂ BONURI DE IMPOZIT.

Notati adresa: **Mag. QUADRAT**
IAŞI, Str. Ştefan cel Mare, 15

AZI la ROXY Premieră cu 12 şi 8 lei intrarea

Barcarola amorului

Al doilea film

In curcă lume

CU STAN ŞI BRAN

Bărbaţii Neputincioşi
(Impotenţi)

Slăbiţi de vârstă, exces, sau boală la orice vârstă se vindecă repede prin ungere cu **„Buwegen" fără pilule. Ultima cucerire a ştiinţei medicale.** Recomandat bolnavilor de medici specialişti cu renume mondial în felul **următor: Opinie medicală;** Sunt fericit că în preparatul „Buwegen" pentru întărire sexuală, am găsit un mijloc natural şi nevătămător pentru vindecarea impotenţei masculine; graţie proprietăţii sale de a stimula pe cale naturală alimentarea cu sânge a glandelor sexuale, „Buwegen" le restaurează activitatea secretorie, de care atârnă sănătatea şi buna dispoziţie a oricui om. Preparatul „Buwegen" nu aduce nici un fel de vătămare spre deosebire de medicamentele ingerat bucal (luate prin gură), cari pot da loc la vătămări de stomac, inimă, rinichi. Experienţa mea dovedit ci preparatul „Buwegen" este eficace şi complect nevătămător. (ss) Prof. Dr. G. Luda, medic şef specialist în afecţiuni sexuale, Berlin. Cereţi la farmacii şi drogherii numai **„Buwegen"** refuzând alte preparate recomandate de interesaţi. Lei 380 flaconul original. Literatura lămuritoare trimite sub discreţiune contra mărci pentru răspuns. Reprezentanţa „Buwegen" str. Vincentiu Babes 2, Bucureşti-V.

Astăzi la Phoenix

cu preţurile de 15, 10 şi 8 lei

Malek răpit de gangsteri

Al doilea film

SPIOANA

cu Conrad Veidt

Pentru sezonul de primăvară **VINDEM EFTIN**

Poşete piele modele noi
Mănuşi de piele
Crăvăţi de mătase
Ciorapi p dame, bărb. şi copii
Ciorapi Adesgo preţ fabricei
Chussette pentru copii
Batiste bărb. şi dame
Chiloţi Maco şi fil d'ecosse
Chiloţi mătase, crepe satin
Chiloţi Charmeuză
Băşti franceze

Cuvertur Kelim p. pat, masă
Cuver. mari Kelim p. divane
Feţe de mese şi şervete
Feţe de mese garnit. p. ceai
Rodeuri p. perdele mod. noi
Stofe p. haine bărb. şi dame
Dejalenuri calit. superioare
Silcoza şi batist p. lingerie
Eponjuri fine pentru rochii
Picheturi imprimate de vară
Ultimele modele in tricotaje.

„GHEMUL ROŞ"

CUZA VODA 58

Staţiunea Balneo-Climaterică

IACOBENI

se înaugurează la 1 Iunie, pregătindu-se în stabilimentul nou construit băi de apă sulfuroasă radioactivă şi băi de arnică cu adausuri de sare şi cetină, precum şi băi de nămol preparate cu apă sulfuroasă, având reacţiuni curative deosebit de bune.—Indicate în reumatism, gută, boli de piele, scrofuloză, fenomenale la ischias (sciatică); băile de arnică cu adausuri sunt excelente pentru întremarea copiilor debili, rachitici, scrofuloşi, anemici şi pentru femei slăbite după naşteri grele şi avorturi.

Restaurante şi locuinţe eftine (500—2000 lei. Multe şi variate distracţii şi excursii. Preţul băilor de putină: Iunie, Septembrie lei 40, Iulie, August 60 lei; de nămol: Iunie, Septembrie 80 lei, Iulie, August 90 lei.

Gară, poştă, hoteluri, pensiuni, etc. Masă: 60—80 lei zilnic. *Comisiunea balneară*

Băile Herculane

COLONEL DOCTOR
GH. IRIMESCU
Specialist în boale interne
MEDIC BALNEOLOG OFICIAL
Consultaţii pentru băi
în fiecare zi 9—12, 4—7 p. m.

PUBLICAŢIE

Se aduce la cunoştinţă generală că în ziua de 13 Iunie 1935, se va ţine licitaţie publică pentru vinderea a 12 cai reformă în Abatorul de vite Iaşi.

Birou simpatic
de scris şi copiat acte, manuscrise, etc.
Română-Franceză
3 LEI PAGINA
Birou de contabilitate, informaţii, etc. Lecţii de dactilografie română-franceză
CU PREŢURI MICI
Str. Alexandri, alături de Bodega Paşcanu
Telefon public — cabină specială

Teatru de copii

NOVAL
SUPRIMĂ DUREREA

Doctor
Alexandru Lambescu
medic secundar în clinica II-a chirurgicală Spitalul Sf. Spiridon
consultă pentru
Boale chirurgicale, naşteri şi boale de femei
zilnic între 1—3 şi 7—8 p. m. la
Bulevardul Ferdinand 8
(deasupra farmaciei Irofte)

DOCTORUL
OVIDIU CORDESCU
specialist în
Nas, gât şi urechi
s'a mutat şi consultă zilnic între orele 4—7 p. m.
Str. I. G. Duca (Muzelor) 32

DOCTOR
Corneliu Stoian
Genito-urinare, sifilis, venerice
Consultaţii 4—7
strada I. C. Brătianu 58

FARMACIA DR. BECEANU - PIAŢA HALEI-IAŞI
BATURIN
REMEDIU SIGUR PENTRU DISTRUGEREA BĂTĂTURILOR
CERIŢI CU ATENŢIE MODUL DE INTREBUINTARE

Mitropolia noastră
se zbate în nevoi

(Continuarea din pag. I-a)

atunci vezi că venitul nu e cine ştie ce. Din pădure mitropolia are de exploatat pe an 5 hectare, din care trebue ca o parte de lemne să rezerve pentru bisericile şi instituţiile mitropolitane.

Terenul dela Popricani

Să venim acum la schimbul propus.

Mai întâiu în localitatea Popricani, unde Spiridonia are ferma sa, mitropolia nu are câteva sute de hectare, ci numai 100 hectare. A schimba acest teren cu unul din Tutova, am pierde şi puţinu venit ce-l avem de la acel pământ, pentrucă în Tutova nu mai putem supraveghea şi lucra pământul cu oamenii mei, ci trebue să angajăm alţi oameni. Apoi am lipsa casa de toate produsele ce zilnic le aducem dela Popricani, de oarece a le aduce dela Tutova ar insemna să plătim transport mai mult decât fac ele.

Apoi pe moşia dela Popricani avem acareturi, plantaţii şi alte inzestrări, care nu pot fi părăsite şi să facea altele la Tutova, mai ales că nu avem cu ce.

O propunere

Totuşi, în vederea satisfacerei nevoilor Spiridoniei, un aranjament s'ar putea face şi iată cum: Statul să dea Mitropoliei schimb pentru terenul dela Popricani, un teren echivalent în jurul Iaşului, iar terenul nostru dela Popricani să-l dea Spiridoniei în schimb pentru terenul dela Tutova. Pentru acaretele ce Mitropolia are la Popricani, aceasta din urmă să fie despăgubită de Spiridonie.

In felul acesta dorinţa Spiridoniei ar putea fi realizată, obţinând astfel un teren bun în apropiere de ferma sa din Popricani".

•

Prin acţiunea sa, I. P. S. Mitropolit Nicodem face să reînvie obiceiurile de demult, când chiriarhii ţării interveneau pentru îmbunătăţirea aşezemintelor de asistenţă socială.

Avem credinţa că propunerea Inaltului Prelat va fi tradusă în fapt.

GR. SPIRU

Singurul remediu contra gripei şi durerilor de cap

numai

JAWOL

Se închid clinicile Spiridoniei

Nu se mai pot ţine cursuri şi examene - Agitaţia studenţilor medicinişti

Situaţia spitalului Sf. Spiridon devine din ce în ce mai precară.

La toate intervenţiile făcute pe lângă Ministerul Sănătăţii, conducătorii epitropiei au căpătat mereu acelaş răspuns: *„Nu-s bani"*.

Statul a tăiat din subvenţia anuală nu mai puţin de 4 milioane. Au tăiat şi din cota ce se cuvenea dela „Loteria Statului".

După calcule făcute acum câteva zile, epitropia Sf. Spiridon este în deficit cu aproape 20 milioane, sumă pe care nu o poate acoperi, cu toate economiile realizate.

Dacă ministerul nu va interveni la timp, *conducătorii Epitropiei sunt decişi să închidă complect spitalul, şi asta în foarte scurt timp.*

•

Acum câteva zile, d. C. Rusovici, primul efor al Spiridoniei, a făcut o nouă intervenţie la minister; însă tot fără succes.

In urma acestui fapt, conducătorii spiridoniei au decis închiderea clinicelor.

Prima clinică care a fost sacrificată este clinica d-lui I-a chirurgicală a d-lui prof. dr. Anghel. S'a şi dat dispoziţie ca să nu se primească nici-un pacient pentru această clinică.

După ea vor urma: clinica II-a medicală şi clinica Terapeutică a d-lui prof. dr. Enescu.

Deasemenea şi personalul va fi concediat. Vor rămâne pe drumuri zeci de funcţionari.

In asemenea situaţie, şefii acestor clinici au declarat că nu pot ţine cursuri şi nici examene. Adică se va închide facultatea înainte ca studenţii să poată termina anul şcolar.

Acest lucru a produs mare agitaţie printre studenţi. Aflăm că studenţii vor ţine zilele acestea o şedinţă, la care se va discuta chestiunea. Ei vor intocmi şi un memoriu pe care-l vor prezenta epitropiei. La nevoie, se vor duce şi la Bucureşti. V. G.

Un demers
al Mănăstirei Varatec

Stareţa Sfintei Mănăstiri Varatec insoţită de maica casieră, se află în localitate. Ele s'au prezentat în audienţă I. P. S. S. Mitropolitului Nicodim, expunând situaţia critică în care se află mitocul acestei mănăstiri din Iaşi, prin daunele ce le-a suferit în urma expropierii, pentru amenajarea Pasagiului Trianon. Pe lângă că mitocul a fost deposedat de o porţiune de teren, dar i s'au stricat şi unele atenanse de absolută necesitate.

Maicile s'au prezentat şi d-lui Primar Osvald Racoviţă, rugându-l să inlocuiască cele stricate.

Tenorul Mircea Florescu

Cu toate că „Dunărea Albastră" a fost reprezentată de 15 ori pe scena Naţionalului, cu reputaţii tenori Const. Stroescu şi Iuliu Andriescu, — unul dela opera comică din Paris, iar celălalt dela opera română din Cluj, — totuşi s'a găsit — pentru încheerea stagiunii teatrale o formulă tinerească: *Mircea Florescu*, interpretul lui Johan Strauss; *D-ra Mihailescu* interpreta Nastasiei. Tinerile valori selecţionate, acum vr'o 2 luni, de către d. prof. Carol Nosek, au dat dovada cea mai bună, că meritul primează.

D. Florescu urmează violina şi cântă la Academia locală, fără a fi urmat vr'o dată declamaţia.

Rolul pe care l-a jucat Florescu, prezenta dificultăţi de ordin muzical şi declamatif, în plus cel emotiv.

Florescu a înţeles să spiritualizeze aceste două mari calităţi, către care are aşa mari vocaţii; însă n'a înţeles ce'nseamnă emoţia, — acea stare afectivă care dăunează şi diminuiază personalitatea în faţa publicului.

Emoţia lui era şi de aşteptat, pentrucă Florescu a trecut printr'o alternantă de surprize puţin plăcute.

La început, după câte repetiţiile au fost făcute cu dânsu după care intreg ansamblu teatral şi-a deprins jocul, Florescu a fost înlăturat, pentru a fi adus Const. Stroescu şi mai târziu Iulius Andriescu.

Iată o decepţie artistică ce-şi aştepta consolarea. Şi acum cînd teatrul a recurs la dînsul, Florescu a fost covârşit de emoţie; parcă un demon ar fi venit să-i stânjenească vocea lui caldă, nuanţată şi puternică.

Dar iată că minunea se arată în actul III şi anume la ultimile două arii, când tenorul dă dovadă de o claritate şi un sentimentalizm desăvârşit.

Succesul lui a fost complectate şi de virtuozitatea cu care a executat la violină ariile din Strauss. Iată cui i se cuvine adevăratul rol al lui Johan Strauss.

Ar fi de dorit ca Florescu să nu se mai obosească cu reclame şi repetiţii prea încărcate; ci să se odihnească pentru a arăta publicului cinei noul Onofrei al Iaşului.

Mihai M. Barbu
Student

x **Dr. Brener** *specialist. 2mamoş*, boli de femei. *Cons* —8 d. m. în str. Banu.

Chirurgul apendicitei
a încetat din viaţă

In oraşul Fergus din Ontario (Canada) a încetat din viaţă medicul Abraham Groves, în etate de 87 ani. El a fost primul chirurg, care în anul 1883 a introdus operaţia de inlăturare a apendicelui.

In cursul carierei a făcut câteva mii de asemenea operaţiuni şi în America era cunoscut sub denumirea de „chirurgul apendicitei".

Denunţ contra unei moaşe empirice

Autoritaţile judiciare au primit zilele acestea un denunţ prin care se arată că o moaşă empirică din comuna Coinceni,—fostă în jud. Baţ, iar actualmente în jud. Iaşi, ar fi provocat avorturi la mai multe femei din acea comună cauzând moartea câtorva din ele.

Se afirmă astfel în denunţ că femeile Tatiana Severin şi Justina Pavel cari au murit în urmă cu câteva luni, ar fi decedat în urma unor avorturi provocate de moaşa în cauză.

Parchetul a dispus deshumarea celor două femei şi efectuarea autopsiei pentru a se stabilii cauzele morţii.

Autopsia a fost efectuată de d. dr. A. Colesnicov medicul circumscripţiei Sculeni.

Cadavrele fiind însă putrefiate, nu s'a putut stabilii nimic precis. Rep.

FESTIVALUL VICTOR HUGO

(Continuare din pagina I-a)

acestei largi organizări, care a cerut colaborări şi concursuri multiple.

•

Aşa, Misiunea Universitară franceză, solicitată prin şeful ei, d. A. Dupront, a delegat pe d. prof. *Pierre Andrieu*, dela Institutul francez, din Bucureşti, care va deschide festivalul printr'o *Causerie sur Victor Hugo.*

Tânăr agregat de Universitate, fost profesor la liceele din Brest şi Lyon, pentru clasele de pregătire la şcolile speciale, — d. Andrieu a conferenţiat deja cu succes în diferite oraşe. Date fiind calităţile d-niei sale de erudit, de om de gust, şi de bun vorbitor, — cred că ne va da un portret viu şi intreg al uriaşei personalităţi comemorate.

Lecturi franceze de d. *Joseph Sibi*, recitări de d-na *Gina Sandri* şi numere de muzică vor complecta partea I-a a programului. Partea a II-a va cuprinde o „causerie" a celui ce scrie aceste rânduri, despre *Actualitatea lui Victor Hugo*, şi un act din *Ruy-Blas*, interpretat de artiştii Teatrului Naţional.

•

Iaşul beneficiază de legenda „măgulitoare a unui simţ critic de „om subţire", cu gusturi rafinate, care nu „inghite" orice,—chiar de ar fi investit cu pecetea succesului în Capitală. Isi are reacţiile lui proprii, din care isi face dealtfel o legitimă vanitate. Ar fi de dorit ca această „piatră de incercare", festivalul Victor Hugo să insemne câştigul a două procese, măgulitor paralele: procesul Victor Hugo şi acel al intelectualităţii Iaşului.

Prof. NICOLAE I. POPA

Cetiţi zilnic „Opinia"

Informaţii

x O echipa a Teatrului Naţional porneşte în turneu prin Moldova. Se va juca „Aventura dela Nr. 7 bis", în care Marg. Baciu, C. Ramadan şi Mill. Gheorghiu, au role de succes.

x Librarii ieşeni se pregătesc în vederea apropiatului lor congres, care se va ţine la Cernăuţi.

D-nii Vasile Lăzărescu şi Ath. Gheorghiu au intocmit un memoriu, cu deziderate, care se vor supune dezbaterilor congresului general.

DURERI DE CAP FEBRĂ **TESTA** ANTINEVRALGIC NEÎNTRECUT **TESTA** DURERI DE DINŢI RĂCELI

Ţigara îşi păstrează aroma ei numai în PORT-ŢIGARETUL RAFIZE

lei 20 buc.

DIN PIELE VERITABILA

De vânzare la debitele de tutun din toată ţara

Distribuţia prin „DISCOM"

Un produs KRAYMAR

Descinderi la unii negustori

în legătură cu operaţiile unei bande de hoţi

Am relatat că în raza comisiei a cincia de poliţie, s'a descoperit o bandă de hoţi care în timp de vreo două săptămâni a săvârşit peste 20 furturi.

Sânt arestaţi Vasile Caciuc din str. Mitropolitul Iosef No. 7, concubina acestuia Elena Ciurlă, şi fraţii ei Dim. şi Nec. Ciurlă. Ei au recunoscut toate isprăvile comise.

La biroul judiciar hoţii şi-au schimbat declaraţiile făcute la comisia cincia. Dânşii au declarat la biroul judiciar că n'au vândut marfa provenită din furt la diverşi săteni, ci la nişte negustori din oraş. Numele acestor comercianţi sânt cunoscute organelor anchetatoare. Se vor face descinderi la negustorii în cauză.

Cercetările continuă. REP

Meseriaşii ieşeni

în permanenţă sub-nutriţie

Un efect al crizei economice

Preşedintele Casei Asigurărilor Sociale d. V. Arnei, se află în prezent la Bucureşti pentru a fixa la Casa Centrală, numărul locurilor la staţiuni balneare şi climaterice pentru asiguraţii din Iaşi.

După cât ştim, cererile pentru staţiuni sunt foarte numeroase, iar locurile cari se vor acorda nu vor întrece cifra de 200, pentru toţi cei 20 mii asiguraţi cât are Casa asigurărilor din Iaşi.

Dealtfel nici în ani trecuţi Casa centrală n'a acordat laşului mai multe locuri.

Intr'o discuţie avută cu un medic al Asigurărilor sociale, în permanent contact cu meseriaşii, ne-a afirmat că peste 50 la sută din asiguraţii ieşeni ar avea nevoie de cură specială, la sanatorii, băi, staţiuni climaterice, în lunile de vară.

Majoritatea meseriaşilor ieşeni sunt anemici şi dovedesc o subalimentaţie îngrijorătoare —ne spune medicul. Cauza se găseşte numai în starea grea în care se zbate meseriaşul, lipsa de lucru, somajul etc.

O cauză ar mai fi locuinţele improprii, cari tuberculizează şi reumatizează pe acei cari le locuesc.

Cei în drept ar trebui să se îngrijească mai mult de sănătatea meseriaşilor.

Z. dess.

SERBAREA

dela Şcoala Normală de conducătoare

Eri, Şcoala Normală de conducătoare, care a împlinit 16 ani de existenţă şi ai cărei patroni sunt sfinţii Constantin şi Elena, şi-a sărbătorit patronul cu un fast deosebit.

După ce se oficiază un Te-Deum de către părintele Roşiescu, se rosteşte cuvântarea ocazională tot de către pâr. Roşiescu, care evoacă viaţa împăratului Constantin şi a mamei sale Elena.

Doamna Elena Negr, Directoara şcolii, în cuvinte simţite, arată importanţa zilei pentru instituţia pe care o conduce. Apoi, d-ra Popovici, în numele corpului didactic, face un scurt istoric al şcolii.

Urmează după aceea, programul artistic. Am putut admira frumoasele dansuri şi coruri, executate de elevele şcolii.

La sfârşit, trebue să menţionăm frumosul concurs, pe care l'a dat serbării, Şcoala Normală „Vasile Lupu" a cărei orchestră, condusă de elevul Antonie Jobniţchi, a executat câteva arii naţionale, aplaudate mult de publicul auditor.

Petre P. Osuhovschi

Blocul pensionarilor

şi-a serbat ieri patronul

Blocul pensionarilor din Iaşi şi-a sărbătorit ieri patronul *„Sf. Constantin şi Elena"*.

După parastasul şi Tedeum delă Biserica Sf. Neculai, la ora 11 şi jumătate, membrii Blocului au făcut o procesiune la Cimitirul Eternitate, unde Sf. Sa Preotul C. Bogdan a făcut rugăciune la 3 morminte ale membrilor decedaţi din Comitetul de conducere, în anul 1934—35.

Sf. Sa *Preot C. Bogdan*, distinsul paroh al Bisericei sf. Neculai, a ţinut cu acest prilej câteva simţite Cuvântări care au impresionat profund lumea pensionărească.

După serviciile religioase, membrii Blocului în frunte cu părintele Bogdan s'au reunit la o agapă frăţească, la care s'a sărbătorit unirea societăţilor în Bloc.

In cadrul unei călduroase prietenii, membrii Blocului au petrecut câteva ore plăcute. Constatând cele mai frumoase rezultate ale activităţii acestei instituţii, prin solidaritatea membrilor şi seriozitatea organizării şi acţiunei ce întreprinde.

Inimoase cuvântări au ţinut: Sf. Sa Preotul *C. Bogdan, Victor Munteanu* preşedintele Blocului, maior *Eug. Constandache* vice-preşedinte Avocat Major *Bonciu, V. Teodoreanu, Colonel Zamfirescu, I. Danalache, Bogdanovici, Lelescu,* Avocat *I. Mihailescu.*

x DEJALINURI, desene noi, pentru lingerie de domni Su sosit la mag. „FAVORIT". Se vinde cu metrul.

AZI LA CINEMA SIDOLI

INVIEREA

Monumentala operă a lui L. Tolstoi jucată de

Ana Sten şi Friedrich March

Al doilea film

PAT şi PATACHON

COMPOSITORI

Completare: JURNAL SONOR FOX

Sacrificarea unui consilier

la Camera de comerţ

Un consilier trebuie să plece dela Camera de comerţ, pentru a face loc d-lui Iancu Botez.

D. Iancu Zipa ar fi vrut să uşureze situaţia, plecând d-sa nu numai dela preşedinţie, ci şi din comisia interimară; dar nu-l lasă negustorimea, aşa ca trebuie negreşit ca alt consilier să plece, pentru ca d. Iancu Botez să poată pătrunde în comisia interimară.

Cine să se sacrifice, sau să fie sacrificat?

In această privinţă urmează încă conciliabule. *D.*

Accident de automobil

pe Şos. Breazu

Un accident de automobil s'a întâmplat pe şoseaua Breazu.

Şoferul Petrea din Bacău venise la Iaşi unde a adus doi ofiţeri. Apoi el s'a dus în piaţa maşinilor să se întâlnească cu prietenii pe care nu-i mai văzuse de vreo 10 ani, de când lipsea din Iaşi. In piaţa Unirii l-a întâmpinat d. Gălăţescu, proprietarul unei maşini.

Ei s'au întâlnit apoi cu un alt prieten şi cu o doamnă ale căror nume nu le cunoaştem.

Cu toţii s'au suit în maşina d-lui Petrea şi au pornit la Vidraşcu (Viaţa Lungă).

După ce au chefuit câte-va ore, au pornit spre Breazu. La virajul dela şcoala normală, maşina venea cu o viteză foarte mare, ceeace a provocat răsturnarea ei. D. Petrea care era la volan s'a ales cu o gravă hemoragie internă. Ceilalţi s'au ales cu leziuni uşoare.

Cu altă maşină, d. Petre a fost transportat la Bacău.

Ceilalţi au fost pansaţi în oraş. Rep.

Jaf la o percepţie din jud. Orhei

Orhei 22. — Un îndrăzneţ atac banditesc s'a comis în com. Ştefăneşti, jud. Orhei. Trei bandiţi s'au introdus în localul percepţiei din acea comună.

După ce l'au legat pe paznic, bandiţii au spart casa de fier de unde au scos suma de 35.000 lei.

De notat amănuntul, că deci percepţia se află alături de postul de jandarmi, s'a aflat desore atacabia a doua zi.

Comercianţii alimentari

se plîng de şicane, şi abuzuri

Comercianţii alimentari s'au întrunit aseară la sediul din palatul băncii Dacia.

S'au luat în discuţie nedreptăţile ce se fac comercianţilor, de către diverse autorităţi locale.

Comercianţii au relevat că nu se iau măsuri, cu toate intervenţiunile lor, în contra desfacerilor de vinuri, cari ruinează pe cârciumari.

S'a hotărât ca o delegaţie din partea Sindicatului alimentar să plece la Bucureşti pentru a se prezenta în audienţă la d. prim ministru Tătărescu şi la d. Victor Iamandi, spre a expune situaţia comercianţilor ieşeni şi a solicita o ameliorare.

Au fost desemnaţi d-nii Spiridon Critico, Iuchel Iancu şi Victor Vineş.

Din partea comercianţilor din Hală, d. Filip Idelovici a adus la cunoştinţă unele abuzuri pe care le-ar comite un funcţionar al primăriei anume Gh. Molocea.

Deasemeni a protestat împotriva faptului că comercianţii din Hală, chiriaşii primăriei, sunt obligaţi a scoate noui autorizaţii, sanitare.

In ceiace priveşte ghiaţa, preşedintele sindicatului a anunţat că-şi ia răspunderea pentru rezolvarea acestei problem.

La diverse chestiuni au luat cuvântul d-nii Stefan Gavrilaş, Peisic Lupu, Vineş, M. Reischer etc. Rep.

Adunarea gazetărească dela Blaj

La Blaj a avut loc o şedinţă festivă a comitetului plenar al Sindicatului presei din Ardeal şi Banat de sub preşedinţia d-lui Ion Clopoţel. In vederea unei asociaţii generale care să cuprindă toate sindicatele ziariştilor profesionişti din ţară, la şedinţa dela Blaj a fost invitat şi sindicatul ziariştilor din Iaşi.

Comitetul a dat delegaţie de prezentare d-lui A. M. Frimu, vice-preşedinte.

La şedinţa dela Blaj, colegul nostru d. Frimu a ţinut o frumoasă cuvântare, relevând rolul gazetarului şi cerând deplina libertate a scrisului.

Ziariştii ardeleni au hotărât ca în toamnă să viziteze Iaşul.

Pentru automobilşti

Ad-ţia de constatare aduce la cunoştinţa proprietarilor de Automobile din oraşul şi judeţul Iaşi, de a se prezenta imediat la percepţia respectivă şi a ridica imprimatul trimis de Ministerul de Finanţe, spre a lipi pe parprizul automobilului, şi a evita astfel neplăceri cu ocazia controlului organelor fiscale, ce s'a organizat.

Pentru automobilele statului care sunt scutite de impozit, imprimatele se pot ridica de la Ad-ţia de Constatare, Biuroul Automobilelor.

Incidentul între un cunoscut medic din Vaslui şi un fost magistrat

Vaslui.— Dl. dr. Moscovici cunoscutul medic din localitate, a avut un incident neplăcut cu d. avocat Ricuţă Mădârjac fost magistrat. Incidentul a fost determinat de un conflict iscat în rândul d. dr. Moscovici şi d-na dr. Hermina Spirer Mădârjac, ambii medici ai spitalului israelit din localitate, privitor la modernizarea acestei instituţii spitaliceşti.

Dl. avocat Mădârjac fiind pus în curent cu cele petrecute, a cerut lămuriri d-rului Moscovici şi la un moment dat a voit să-l lovească pe când medicul se afla în faţa locuinţei sale. Epitropia comunităţei spitalului urgent întrunită în şedinţa de noapte, în urma pledoariei timp de două ore a d-lui dr. Moscovici, a admis punctul său de vedere în chestiunea reorganizărei spitalului, problemă ce dăduse loc la incidentul sus relatat. COR.

Pacostea beţiei

Chişinău 22. — Ziarul „Basarabscaie Slovo" relatează următorul caz impresionant:

Locuitorul Ion Malai, fiind în stare de ebreitate, şi-a siluit propria mamă. Dându-şi într'un târziu seama de oribila sa faptă, Ion şi-a omorât mama cu un cuţit, apoi s'a spânzurat.

x **Durerea de bătături** te enervează şi te indispune. Remediul îl găsiţi în preparatul „ANTICALUS" soluţie şi pomadă care alină durerile şi desfiinţează bătăturile. Depozit Farmacia Dr. Ratianu str. Cuza Vodă 48.

Acum

ESTE MOMENTUL DE A VĂ INSTALA TELEFON!

Până la 20 Iunie, taxa de instalaţie a fost suprimată, iar plata abonamentului se va primi în RATE LUNARE

- Plătind deci, abonamentul pe o lună, aveţi imediat telefon la domiciliu, la magazinul sau la biroul Dv.
- Profitând de acest avantagiu, veţi înviora afacerile Dvs., vă veţi mări confortul şi veţi accelera comunicaţia.
- Pentru toate interesele Dv. aveţi nevoie de telefon. Profitaţi de avantajiile acordate acum.

Abonaţi-vă la telefon!

Candidaţii la epitropia spitalului israelit

Epitropia Spitalului Israelit a depus următoarea listă de candidaţi la alegerea care va avea loc în 9 Iunie:

Alex. Einhorn, Solomon Stern, Carol Drimer, Pincu Cernes, Şaie Steinberg, Filip Şiler, Rothenberg, Inginer Leon Baill, Iosef Iacob, Leon Fişer, Ulrich Platzman, Farmacist Blumenfeld, Moses I. Duff, Ionel Fruhling, Iosef Ghetzler, Jean Hefter şi Max Fliegelman.

Serbare premilitară la Tg. Neamţ

Duminică 26 Mai orele 2 p. m. va avea loc la Tg. Neamţ o frumoasă serbare, organizată de centrul de pregătire premilitară din acea localitate, cu concursul subcentrelor Tg. Neamţ şi Vânătorii-Neamţ.

Se vor executa coruri, recitări, mişcări de ordine, dansuri precum şi piesa „Cetatea Neamţului" de V. Alexandri.

Pentru buna reuşită a acestei serbări, s'a îngrijit d. cpt. rez. I. Bicleanu, comandantul centrului P. P. Tg. Neamţ.

Informaţii

x Astăzi la ora 4 p. m. se face o mare întrunire a studenţilor medicinişti pe chestia închiderii clinicilor facultăţii de medicină de pe lângă spitalul Sf. Spiridon.

Toţii ătudenţii sunt rugaţi a lua parte.

x *Membrele Asociaţiei Creştine a Femeilor* sunt invitate la *28 Mai ora 3.30*, la adunarea generală anuală, ce se va ţine la sediul Asociaţiei.

La această adunare se va prezenta darea de seamă a activităţii şi situaţia financiară.

Nadia NICOLAEVA

Astă-seară la Teatrul Naţional

Senzaţional Recital de dans — Serge RENOFF

Corespondenţe

NIKI

Nesiguranţa chinue mai rău sufletul decât certitudinea. — Eşti bolnav? De ce tăcerea asta? Scrie-mi.

DE VÂNZARE două corpuri de case, unul construcţie nouă, zid, boton, 4 camere, antreu şi bucătărie. Altul, construcţie veche, 3 camere, antreu şi beciu de piatră. Curte cu livadă, 2000 m. p. str. Păcei 5 fostă Cerchez, prin Sărărie. Ocaziune rară. Preţ excepţional de eftin. A se adresa: Căpitan Berdan, str. Călăraşi 21 Iaşi.

AGENŢI DESTOINICI pentru oraşul Iaşi, caută Societatea de Asigurări „Agricola-Foncieră".

Se pot ocupa cu achiziţii şi persoane cu alte ocupaţii.

A se adresa la Reprezentanţa Generală din Str. Ştefan cel Mare No. 4 (etaj).

Teatru de copii

Familiile: Vârlănescu, Mihalcea, Cpt. aviator Dumitru, Leondari şi Vuza, aduce pe această cale mulţumiri tuturor celor cari, prin prezenţă, scrisori, telegrame, flori au luat parte la covârşitoarea durere încercată prin pierderea nepreţuitului lor

Ioan C. Vârlănescu

Cercetaşi

Material pt. hainele voastre cumpăraţi eftin la magazinul

LA RULETA

STR. I. C. BRĂTIANU 135

(vis-a-vis de Sft. Spiridon)

Viaţa plină de sănătate şi vigoare prin

Depozit: Farmacia Dr. Beceanu Iaşi, Piaţa Halei

Cu Lei 2.80 numărul SANDALE ROMANE

Lei 220 PANTOFI PERFORAŢI

găsiţi la magazinele

TEGRA

Str. Cuza Vodă 69 şi str. Alexandri 1

Mare asortiment în pantofi de vară cu cele mai eftine preţuri

DUREREA de CAP

DE DINŢI şi NEVRALGIILE CELE MAI REBELE - ÎNLATURĂ IMEDIAT

NOVAL

CERETI LA FARMACII CUTIA ORIGINALE

CASE CU UNUL SAU MAI MULTE APARTAMENTE

Cel mai modern confort, în cartier central

SE VAND cu preţuri convenabile

Predabile până la Sft. Dumitru 1935. Construcţiile încep curând

Planuri şi informaţiuni la Ing. M. PULFERMAN Strada Păcurari 11 Telef. 631

ULTIMA ORĂ

Arhiducesa Ileana a născut o fetiţă

Viena 22.— Aseară la 7 şi jum. Arhiducesa Ileana de Habsburg a născut o fetiţă, în castelul dela Sonberg.

Arhiducesa, tocmai primea felicitări pentru ziua ei onomastică, când a fost cuprinsă de dureri. S'a retras în apartamentul particular şi a născut, fiind asistată de prof. dr. Adler dela Viena. Era de faţă şi Regina Maria a României.

Atât mama, cât şi copilul, sânt în perfectă sănătate.

Cum s'a produs drama din Tataraş

Un om exasperat— Şomaj şi necazuri conjugale— Crimă şi sinucidere— Starea victimelor

Organele poliţieneşti au continuat în cursul nopţii şi azi dimineaţă ancheta în cazul crimei din cartierul Tătăraşi.

Drama

Dimitrie Simion din strada Mărăcineanu nr. 8 era până acum câtva timp funcţionar la uzina ieşană. De curînd el fusese concediat, fapt care l-a făcut foarte abătut.

Viaţa îi devenea tot mai amară şi din cauză că soţia lui, Amalia, îi făcea dese reproşuri, pe motiv că soţul ar ţi întreţinut relaţiuni cu d-na Ana Claus, proprietara casei.

După multe scene de gelozie, Simion a hotărât să termine cu viaţa, suprimându-şi soţia şi amanta şi punându-şi capăt zilelor.

Dealtfel acum un an Simion a mai încercat să-şi ucidă nevasta.

Astă noapte s'a produs un nou scandal conjugal. A intervenit şi d-na Claus. Simion a tras câte-va focuri asupra soţiei şi d-nei Claus; apoi cu revolverul în mână s'a îndreptat spre cimitirul Eternitatea.

Sinuciderea

Poate că asasinul nu-şi suprima viaţa, dacă nu era urmărit de vecini şi dacă nu i apărea gardianul public cu revoverul întins. A prevăzut că nu mai e nicio salvare. Şi atunci şi-a tras un foc de revolver în gură.

Dar clipele de surescitare în care se afla, Simion credea că el şi-a ucis soţia şi amanta.

În drum spre spital, nefericitul a murit.

În ultimul timp, sinucigaşul se afla într'o puternică tensiune nervoasă.

Pe deoparte faptul că a rămas şomer, pe dealtă parte mizeriile ce le îndura acasă, l-au îmbolnăvit destul de serios.

Starea victimelor

Femeile se află internate în spitalul Sf. Spiridon şi starea lor merge spre ameliorare.

Ambelor femei li s'au scos gloanţele din corp. AD

Informaţiuni

x Din cercurile Patriarhiei se afirmă că în cursul lunei Iulie, vor avea loc la Iaşi mari festivităţi cu prilejul inaugurării „Fundaţiei Ferdinand".

La aceste serbări festive urmează a lua parte M. S. Regele, membrii guvernului, precum şi toţi prelaţii ţării în frunte cu I. P. S. Patriarh Miron.

Suveranul va fi găzduit de I. P. S. Mitropolit Nicodem.

Direcţia generală c. f. r. va acorda mari reduceri pe calea ferată.

x La Chişinău şi-a pus capăt zilelor ţăranul P. Caranschi în etate de 20 ani, dom. în str. Balanoscaia 24. Până'n prezent nu s'au putut stabili cauzele gestului funest.

x **Incercare de sinucidere.**— Femeia Virgin a Logigan din serviciul d-lui Iancu Bercovici din str. 2 Băeţi, a încercat să se sinucidă, consumând o cantitate de spirt denaturat, fiindcă s'a certat cu fratele ei.

La spitalul Sf. Spiridon i s'au făcut spălături stomacale.

x In cercurile ceferiste, se dă ca sigur că d. ministru Victor Iamandi va participa în ziua de 2 Iunie, la serbarea cercului cultural „A. D. Xenopol". Această instituţie culturală, creată de d. inspector Ciugulescu, împlineşte la 2 Iunie zece ani de activitate frumoasă.

x In com. Slobozia-Dobruza (jud. Soroca) jandarmii au descoperit un cuib de inochentişti. S'au operat mai multe arestări.

x **Laboratorul de analize medicale, chimice şi microscopice Dr. Ratianu** autorizat de Minist. Săn. Publice, execută analize complecte de urină, spute, secreţiuni, etc. precum şi orice analize ce interesează industria, comerţul, şi higiena alimentară. Iaşi Cuza Vodă 48.

x Mâine Joi 23 crt. la ora 11 dimineaţă, se va oficia un parastas în memoria lui **Alexandru A. Bădăreu,** *la mormântul dela Copou.*

Asistenţa se va întâlni la conacul de pe şoseaua Iaşi—Breazu.

x **La Camera de Comerţ.** D. *deputat Ion Zippa* şi-a dat demisia dela preşidenţia Camerei de Comerţ. Demisia a fost primită pe ziua de 1 Iunie. Pe aceiaş dată d. ministru Manolescu-Strunga a numit ca membru în comisie pe d. profesor Ion Botez, în locul d-lui V. Cavaeru, demisionat.

La 1 Iunie, consiliul plenar al comisiilor interimare a Camerelor de comerţ c. r. Iaşi, e întruneşte în şedinţă.

Cu acel prilej, d. prof. I. Botez, va fi ales preşedinte.

x Curtea de apel S. I a judecat ieri apelul în procesul neregulilor săvârşite la agenţia din Iaşi a societăţii de asigurare „România", de fostul director Smil Rubinstein. El a rămas condamnat la un an închisoare.

x Mâine soseşte în localitate d. ministru Inculeţ.

D-sa va inspecta instituţiunile pendinte de Ministerul de interne.

x D-na avocat Ida Thaler-Lazarovici şi colegul nostru Leon Lazarovici, anunţă naşterea primului lor copil, care a primit numele de Sabin; şi roagă rudele, prietenii şi cunoscuţii a lua parte la ceremonia rituals a botezului (Brith-Mila), ce are loc Vineri 24 Mai orele 1 fix la Maternitatea Israelită.

Citiţi zilnic Opinia

CUMPĂR AUR de dinţi, bijuterii vechi, cu preţuri mari şi monezi de argint nu vindeţi nimic până ce nu încercaţi la Nr. I. C. Brătianu 82 **82**

Hitler şef suprem al armatei

Noua lege militară din Germania

Berlin 22.— Führerul Hitler a vorbit în Reichstag mai bine de două ceasuri, făcând propuneri concrete pentru asigurarea păcii în Europa, şi cerând egalitatea de drepturi pentru toate statele.

La urmă d. Goering a citit o rezoluţie prin care Reichstagul aprobă în întregime expunerea d-lui Hitler.

Apoi d. Goering a rostit următoarele cuvinte:

„Führerul a arătat calea păcii. Dea Domnul ca lumea s'o poată realiza".

D. dr. Frk a citit textul noului legi militare.

Noua lege militară decretată de guvernul Reichului, a intrat ieri în vigoare. Iată prevederile esenţiale:

Hitler este şeful suprem al armatei.

Poporul german este supus serviciului militar, dela vrista de 18 până la 45 ani. Serviciul este: a) activ şi b) în stare de congediu.

Sînt îndepărtaţi de la serviciul militar acei condamnaţi pentru muncă silnică, şi persoanele care au uneltit contra siguranţei statului.

Nu pot fi militari decât arienii, — care tot odată sânt obligaţi a fi căsătoriţi numai cu femei ariene.

O dată pe an, militarii în congediu vor fi chemaţi la concentrare.

Militarii activi n'au voe să facă politică,— nici ca membri ai partidului naţional-socialist.

Soldaţii n'au drept de vot.

I. P. S. Mitropolit Nicodem

în mijlocul poporului

Părintele Budescu dela parohia Popeşti a invitat pe I. P. S. Mitropolit Nicodem să viziteze acea comună.

Chiriarhul a fixat vizita pentru mâine dimineaţă.

In cinstirea vizitei arhiereşti, se fac mari pregătiri. Se aşteaptă sosirea la Popeşti a mii de credincioşi. Va fi prezent şi d. prefect Tirel Zipa.

I. P. S. Mitropolit Nicodem va predica norodului despre primejdia stilistă.

Sinuciderea unui inginer

La Braşov s'a sinucis inginerul Adolph Krentner, reprezentantul firmei de cauciucuri „Eugelbert" din Bucureşti. El s'a aruncat în faţa trenului orient-expres.

Se crede că motivul sinuciderii ar fi pierderea sumei de 200.000 lei la joc de cărţi.

Când te distrezi cu focuri de revolver

Ieri, d. Const. Constantinescu din str. Eternitate nr. 46, şi-a serbat patronul.

La un moment dat, d-sa a eşit în grădină şi a tras în aer câte-va focuri de revolver. D. comisar Gregorian dela Siguranţă auzind detunături de armă, s'a dus să vadă ce s'a întâmplat.

Poliţistul a cerut lămuriri dela d. Constantinescu şi drept răspuns acesta din urmă l-ar fi insultat.

Cazul se cercetează.

Ştiri poliţieneşti

O SPARGERE îndrăzneaţă s'a produs în centrul oraşului.

Răufăcători s'au introdus în atelierul de croitorie al d-lui David Bercovici din str. Victor Place nr. 9 şi au furat câteva costume, paltoane, stofă lăsată de clienţi etc.

— Alt furt s'a comis la d-na Sabina Everea din str. Scolc nr. 28. Hoţii au sustras din prăvălia d-sale marfă şi suma de 900 lei.

— Dela d-na C. Gheorghiu din str. Sf. Sava nr. 116, s'au furat rochii şi lingerie.

— A fost condus la comisie Andrei Vasile din str. Ciurchi nr. 153, găsit în curtea d-lui Lazăr Adolf din str. I. C. Brăteanu nr. 27. Andrei Vasile a sărit la gardianul public şi i-a rupt haina.

Din Străinătate

Londra 22.— Ziarul „Star" anunţă că d-nii Lloyd George şi Austin Chamberlin vor fi invitaţi să intre în guvernul naţional.

*

Stockolm 22.—Perechea regală a Danemarcei a sosit la Stockolm, în vederea căsătoriei prinţului danez cu prinţesa Ingrid a Suediei.

*

Paris 22.— „L'Oeuvre" anunţă că Mica Antantă şi Inţelegerea balcanică au cerut să se convoace o conferinţă premergătoare celei de la Roma (în sensul recentei conferinţe de la Veneţia).

Generalul C. Dumitrescu bolnav

D. general C. Dumitrescu, condamnat la 5 ani recluziune, a fost depus în închisoarea Jilava.

Generalul Dumitrescu este serios bolnav. Ar fi vorba de o uremie în fază avansată.

D-na general Dumitrescu a telegrafiat fiului ei d. Puiu Dumitrescu să vie în ţară, spre a-şi vedea părintele.

Episcopul Visarion

a sosit azi la Iaşi

Astăzi dimineaţă a sosit în localitate Episcopul Visarion Puiu din Bălţi. P. S. S. va avea o consfătuire cu Mitropolitul Nicodem în privinţa inaugurării catedralei din Bălţi.

Inaltele feţe bisericeşti mai discută şi despre salarizarea clerului.

Azi a mai sosit în localitate un delegat al comisiei monumentelor istorice, invitat de Mitropolit, pentru a se studia refacerea vechei clădiri şi Mitropoliei. Deasemeni a venit şi preotul Dron dela Patriarhie.

Diseară la Teatru

Spectacolul dansatorilor Nicolaeva - Renoff

In vederea spectacolului coreografic de astă seară dela Teatrul Naţional, au sosit în localitate, celebrii dansatori Nadina Nicolaeva şi Sergiu Renoff, conducătorii baletului rusesc din Paris.

La repetiţia cu orchestră de azi dimineaţă, am putut sta de vorbă cu distinşii artişti.

D-na Nicolaeva, figură de o originalitate distinctivă şi d. Renoff, excelentă apariţie de sportiv,—ne-au arătat că sunt încântaţi de succesele obţinute până în prezent, în ţara noastră.

Speră că şi la Iaşi arta lor va fi preţuită ca pretutindeneea.

*

N'am putut reţine prea mult pe artişti, întrucât maestrul concertator Drumond, a ordonat repetiţia unui senzaţional dans acrobatic.

Dealtfel din cele văzute la repetiţie, putem afirma că originalitatea care o distinge pe Nicolaeva ca şi pe Renoff, printre animatorii coreografiei contemporane, se afirmă printr'o coordonare a clasicismului cu un gust nou, totul perfectat de o tehnică excepţională.

Diseară ieşenii vor face cunoştinţa a doui dansatori de rasă. REX.

PARDESIE ELEGANTE
un nou transport de modele Parisiene şi Vieneze au sosit la mag.
„FANTASIO"

Trei lucrători asfixiaţi

Bucureşti 22.—In Şos. Viilor, s'a lucrat la curăţirea canalelor. Apoi muncitorii au plecat şi au astupat deschiderile.

Constatându-se lipsa a trei lucrători, s'au făcut cercetări în canal şi cei trei nefericiţi au fost găsiţi morţi prin asfixie.

Incendiu

Un incendiu a izbucnit astă noapte în str. Vasile Lascar 154, la imobilul d-lui maior Dămânceanu, din escorta regală.

Mansarda şi etajul II au fost distruse. Pompierii au reuşit să salveze din flacări două femei aflate la mansardă.

Prinţesa Marina

După o informaţie din presa londoneză, se pare că prinţesa Marina, ducesă de Kent, e pe cale să aştepte un evenimet fericit.

x Ciorapi ADY cu LEI 85 perechea vinde numai magazinul „FAVORIT" str. Cuza Vodă 62.

O precizare

Ni se comunicase că, prin organele poliţieneşti, s'ar fi luat actul ridicat de d-na Dârţu dela Inspectoratul şcolar local; şi că s'ar fi complicat apoi lucrările de birou.

Ştirea nu era exactă.

Actul original a rămas în posesiunea d-nei Dirţu, iar d-sa l-a depus ieri la parchet. Pe act se află şi toate rezoluţiile Inspectoratului, în sensul cerut de d-na Dirţu.

Cercetările sînt facute acum de parchet.

x Banca Moldova intrând în posesia fabricii de cărămizi dela Bucium, a redeschis fabrica pe ziua de ieri.

Teatru de copii

DOCTOR
A. Socolovschi
fost asistent la Spit. Colentina (Bucureşti)
Specialist în boli şi operaţiuni
de NAS, GÂT şi URECHI
Inhalaţie cu ozon (electr.)
electroterapie, raze, curente de înaltă frecvenţă
Cons. 8½—9½; 12—2; 4—7
Iaşi, str. Cuza Vodă 42

Se cere o nouă anchetă

în jurul asasinării regelui Alexandru

Geneva 22. — E posibil ca Mica Antantă şi Inţelegerea balcanică să ceară o nouă anchetă în Ungaria, în jurul asasinării regelui Alexandru.

Ţările interesate au impresia că prima anchetă n'ar fi fost nepărtimitoare, şi deaceia vor cere o lămurire definitivă a cazului.

Ştiri politice

Regim de dictatură?

Giurgiu 22.— In sala Teatrului Modern a avut loc congresul organizaţiei naţ.-ţărăniste de Vlaşca.

De la centru au asistat d-nir Virgil Madgearu şi M. Ghelmegeanu.

Şef al organizaţiei de Vlaşca a fost ales d. Al Cartojan.

In cuvântarea d-sale, d. Ghelmengeanu a acuzat guvernul Tătărescu că pregăteşte un regim de dictatură.

Intrevedere

Buc. 22. — Astăzi are loc întrevederea Dinu Bratianu—Gh. Tătărescu.

Se afirmă că şeful partidului va face sugestii pentru unele noi numiri în guvern şi în instituţiile publice.

*

In str. Academiei se fac importante exproprieri în vederea clădirii noului palat al Ministerului de Interne, care va costa 100 milioane lei.

Se expropriază şi grădina de vară „Cărăbuş".

Noua organizare a spitalelor şi seuviciilor sanitare

Lucrările dela ministerul sănătăţii

La ministerul sănătăţii, ne supune o distinsă personalitate ieşană, domneşte o activitate intensă. Se lucrează zilnic pentru a se da o formă definitivă organizării uniforme a noilor instituţii sanitare trecute la acest minister.

Trebue notat că cel puţin 600 spitale în plus au trecut la ministerul sănătăţii, în afară de serviciile sanitare din oraşe şi întreg personalul sanitar inferior.

Uniformizarea este cât se poate de anevoioasă. Unele spitale au fost mai bine subvenţionate de comune sau judeţe şi au dus o viaţă mai comodă. Altele se găseau în cea mai mare suferinţă. Toate aceste servicii trebue echilibrate, salarizarea uniformizată şi hrana bolnavilor deasemene.

Va mai trece un timp până ce totul va fi pus la punct.

Acela ce lucrează cu mai mare stăruinţă şi fără intrerupere, e însuş d. dr. Costinescu, ministrul sănătăţii. *Dan*

Informaţii

x **Aduceţi styloul Dvs. stricat la „SOCEC".**

x Părinţi, îngrijiţi-vă copiii şi pe voi înşi-vă care bănuiţi a avea sângele stricat, întrebuinţând: *Siropul iodoferat cu mercur Werner* specific antisifilitic, tonic, depurativ şi curativ.

Preparat de Farmacia Werner—Iaşi. 3

x **Sosind un mic transport de ruj Coty la Parfumeria „Elefant" roagă onor clientelă de a se aproviziona din timp.**

x Lingerie de domni, din dejalin fin confecţionează după măsură mag. „FAVORIT".

x Plecaţi la Karlsbad în condiţii avantajoase. Informaţii la S. PERITZ, Lăpuşneanu 28.

Teatru de copii

PERDUT Buletinul Biroului Populaţiei Iaşi No. 29372 din 22 Iulie 1925 pe numele de Paradais Maria din str. Sfântul Andrei 12.

Cine îl va găsi şi nu-l va depune autorităţilor poliţieneşti şi va uza de el va suferi consecinţele legii. Acest buletin se declară nul.

SALONUL DE MODE **GISELLE**
Strada Săulescu 2
anunţă onor. clientelă că a adus cele mai noi modele de feutru şi pai.
Vizitaţi-ne înainte de a încerca în altă parte şi veţi fi convinşi. Preţuri reduse.

Pentru sănătatea ochilor Dvs., adresaţi-vă numai magazinului de specialitate

Optica modernă ARGUS
IAŞI, --LAPUŞNEANU 43
vis-a-vis de Hotel Palace
CALITAŢI SUPERIOARE
PREŢURI MODERATE

DOCTORUL
R. DAMSKER
Str. Ghica Vodă No. 32
MEDICINA INTERNĂ, SIFILIS ŞI GENITO-URINARE
Diatermie şi băi de lumină
Intre 8—11 a m şi 3—7 p m

Dr. M. Segal
Fost asistent la clinicile Prof. Dr. Grossmann şi Dr. Halle din Berlin
Boli şi Operaţiuni de Nas, Gât şi Urechi
ELECTROTERAPIE
Băi de lumină pt. cap şi gât
Iaşi, Ştefan cel Mare 68
(casele Daniel)
Consult 3—6 p. m.

VOIAJAŢI EFTIN ŞI CONFORTABIL
dela 30 Iunie—29 Iulie şi
dela 4 August—2 Sept. cu
„Czernowitzer Allgemeine Zeitung"
spre: Karlsbad, Franzensbad, Marienbad, Ioachimsthal şi Pystian
Lei 2950 Cernăuţi—Karlsbad şi retur. Regim eftin (locuinţă îngrijire, băi de primul rang, taxe de cură, bacşişuri etc.).
Inscrieri şi informaţiuni la reprezentantul ziarului „Czernowitzer Allgemeine Zeitung"
LIBRARIA S. PERITZ
Iaşi — str. Lăpuşneanu 28, tot acolo veţi lua informaţiuni pentru procurarea de devize la cursul Băncii Naţionale.

1 LEU

ANUL XXXI No. 8432

ABONAMENTE

Lei 350 . . . . pe un an
„ 180 . . . . „ 6 luni
„ 90 . . . . „ 3 „
„ 1000 . . Instituţii publice

ATELIERELE TIPOGRAFICE
IAŞI. — STR. LĂPUŞNEANU 37

Telefoane { Redacţia 391 / Administraţia 394 / Serviciul de noapte 367

OPINIA

Ziar popular cotidian

VINERI 24 MAI 1935

BIBLIOTECA FUNDAŢIUNEI „Regele Ferdinand I"

BONUL No. 46
SERIA 60-a
Premii Gratuite
OPINIA
DEVIZA: La seria aceasta câştigul cel mare va fi al meu.

IDEI ŞI FAPTE

După discursul d-lui Hitler

Reichstagul german a aprobat — firesc, în unanimitate — discursul şi rezoluţia d-lui Hitler. Ori, din capul locului se cuvine să se tragă concluzia că nici discursul, nici rezoluţia mai cu seama, n'au corespuns aşteptărilor optimiste ale unora.

Încă cu multe zile înainte de şedinţa istorică a Reichstagului, s'a formulat în cercurile politice internaţionale părerea că pentru a convinge Europa de intenţiile sale pacifiste, d. Hitler va trebui să-şi ieie angajamentul *de a readuce Germania la Liga Naţiunilor* şi *de a semna un pact colectiv de securitate.*

Cine a citit cu atenţie discursul, pe cât de frumos, pe atât de sentimental, al d-lui Hitler, şi-a putut da desigur seama că actualul îndrumător al destinelor germane *a căutat tocmai să ocolească aceste probleme esenţiale.* Despre toate a fost vorba în expozeul d-lui Hitler, numai despre revenirea Germaniei la Geneva, — nu.

Deaceea, şi după discursul d-lui Hitler, conducătorii celorlante puteri mari vor continua să păstreze aceiaşi rezervă faţă de Germania.

Nimeni nu-şi va permite luxul iluziilor, nimeni nu va dori să dee primul pilda unui pacifism pozitiv şi cu toţii vor continua să îroşească bugetele ţărilor pe înarmări excesive.

Discursul mult aşteptat al d-lui Hitler n'a contribuit la clarificarea situaţiei, la „oprirea panicei, care ameninţă să cuprindă lumea întreagă prin noua cursă a înarmărilor".

Totuşi, fie-ne îngăduit să desprindem din acest discurs câteva fraze semnificative, care—lucru indiscutabil — pun într'o lumină nouă figura actualului stăpânitor al Germaniei.

„Propun—a spus d. Hitler —desfiinţarea tuturor armelor care, în dosul frontului, ar ucide în massă femeile şi copii. Cei care vor întrebuinţa asemenea arme ucigătoare si fie consideraţi în afara omenirii civilizate!"

Şi în acelaş discurs găsim o condamnare categorică a tuturor conflictelor armate:

— „Timp de trei secole popoarele şi-au vărsat sângele degeabe"—a exclamat d. Hitler.

...Dar dacă e aşa — ne întrebăm dezolaţi,—şi dacă toate conflictele se pot aplana pe cale paşnică, şi toate revendicările drepte ale statelor pot fi satisfăcute fără vărsări de sânge, — dece nimeni nu vrea să renunţe la pregătirile da război?

I. L. BASARABEANU

Teama de războiu

Teama de război determină organizarea de atacuri simulate, pentru a se da instrucţiuni populaţiei civile. Un asemenea atac demonstrativ a avut loc zilele trecute într'un cartier din Paris.

In clişeu, două scene interesante din timpul operaţiilor. Soldaţi cu măşti contra gazelor şi cu pompe pentru stângerea incendiilor provocate de bombele aruncate din avioane (în stânga); şi câţiva „gazaţi" pe o stradă din Paris, unde publicul urmăreşte dela distanţă desfăşurarea operaţiilor (în dreapta).

Senzaţionalul politic!..

Cea mai „senzaţională" materie a presei noastre este, incontestabil, ceia ce se chiamă „reportajul politic".

Acest soi de reportaj, deobicei întrebuinţează predicatul la timpul viitor: d. cutare va întreprinde; d. Ygrec va face; d. Zed va declara etc.

Permanent, aflăm că d. Dinu Bratianu „va retrage încrederea guvernului"; că d. Vaida va răsturna ţara; că d. Maniu va depune nu ştiu unde o carte de vizită.

E cu adevărat vremea lui Caracudi, faimosul inventator al formulei „Ce gândeşte Suveranul!"

Bine înţeles, din toate aceste ştiri senzaţionale, nu se realizează mai nimic. Noul Caracudi compteazâ pe faptul că dela o zi la alta, cetăţeanul uită.

Gazetele sânt silite, cu toatele să cadă în acelaş păcat. Se contaminează una de la alta; şi în definitiv, le obligă concurenţa.

Trebue însă reţinut că aceste moravuri sânt încurajate direct dela numeroşii politicieni de cafenea, — intriganţi, inventivi şi neserioşi.

Dealtfel, la noi, toată politica-i neserioasă...

Lr.

Din toată lumea

Oraşul cu bunici şi nepoţi. — Aşa a fost supranumit oraşul Braga din Italia. Acolo trăesc cei mai bătrâni italieni. Sânt câţiva centenari şi peste 100 locuitori care au trecut de 90 de ani. Peste 300 persoane au împlinit 80 ani şi aproape 1000 locuitori au vârsta între 70 şi 80 ani.

Bătrânii se bucură de o sănătate deplină, datorită mai ales climei plăcute. Majoritatea lor sânt bunici şi unii au între 15 şi 30 nepoţi. De aceia Braga a fost poreclit oraşul bunicilor şi nepoţilor.

•

Procesiunea cu avioane.—La templul Sve-Dagon din Rangoon (India) a avut loc o mare ceremonie budistă. Când cortegiul religios trecea pe străzi, au zburat câteva avioane deasupra templului.

Credincioşii au oprit procesiunea şi preoţii au refuzat să oficieze servicul religios, până când nu se vor retrage aeroplanele din dreptul locaşului sfânt.

Budiştii consideră întrebuinţarea avioanelor la asemenea procesiuni, ca o profanare.

S'au făcut diverse semnalizări pentru coborârea aeroplanelor. Şi numai după ce avioanele au aterisat, a continuat ceremonia religioasă.

Cât se cheltueşte cu divorsurile. — Se ştie că în America bântuie o adevărată epidemie de divorsuri. S'a socotit că la fiecare trei minute se înregistrează un divors în Statele-Unite.

O statistică făcută recent a mai stabilit că în fiecare săptămână se cheltuesc cinci milioane dolari, adică 500 milioane lei, pentru onorarii de avocat şi taxe procedurale la divorsuri.

Ii costă cam mult divorsurile, pe americani!...

Concurs cu sugaci. — Un concurs nostim a avut loc la Londra. Clinica de sugaci a oferit un premiu pentru persoana care învelește mai repede un prunc în scutece.

Au venit la concurs câteva sute de mame şi dădace. Premiul a fost câştigat de o moaşă, care a efectuat operaţiunea în 29 secunde.

Interesant este că s'a acordat o menţiune şi unui... bărbat, care a participat la concurs. El a învelit pruncul în 34 secunde şi imediat a reuşit să obţină un angajament de... dădacă!

Memoriile mareşalului Pilsudski

Din Varşovia se anunţă că în biroul mareşalului Pilsudski s'au găsit o serie de însemnări, care pot echivala cu memoriile ilustrului dispărut. Insemnările se referă în special la activitatea din tinereţe a lui Pilsudski, cînd a pornit mişcarea pentru redeşteptarea naţională a Poloniei. Din acea epocă s'au găsit şi mai multe fotografii interesante ale mareşalului.

Notele lui Pilsudski ajung pînă în anul 1929, cînd regretatul bărbat de stat al Poloniei s'a îmbolnăvit şi n'a mai avut răbdare să-şi adune amintirile şi să le aşternă pe hîrtie. Cum însemnările lui Pilsudski n'au formă definitivă, nu se ştie dacă vor fi date publicităţii.

In luna Bucureştilor

Când lumea moare de necaz...

Luna Bucureştilor a atras multă lume. „Vampirul" îşi desăvârşeşte opera;—tot mai mulţi bani strânge; tot restul ţărei acolo îşi varsă economiile. Se făcuse odată socoteală că în acest oraş se aranjează cele mai mari afaceri; acolo merge tot bănetul din restul ţărei, acolo se plătesc lefurile cele mai mari şi acolo se achită cu promptitudine şi la zi. Restul Ţărei e uitat şi de oameni şi de Dumnezeu.

Funcţionarii din capitală nu au avut restanţe. Ceilalţi ştiţi că au avut restanţe de 5—6 luni şi au primit bonuri de imposite pe cari le-au vândut cu 25—35 lei suta, aşa că numerar din salarul cuvenit am primit maximum 30 la sută. Pe acel timp cât nu s'a primit salarul, care ce au mâncat, ce au îmbrăcat, cu ce s'au căutat (căci desigur au fost şi bolnavi) aceşti bieţi slujbaşi?

Fiecare mai înainte avea un bugat după care făcea cheltuelile în limita sumei ce o primea ca salar; însă nenorocita de restanţă i-a dezechilibrat şi i-a îndatorat,— lucru de care nici până azi nu pot scăpa. Invăţătorii din jud. Iaşi, parte din ei şi mai ales cei în comunile de peste Prut, alipite recent la jud. Iaşi, nu au primit nici până azi salarul pe luna aprilie. Ne întrebăm cu ce se întreţin şi cum fac faţă tuturor nevoilor? Vedem dâunăzi un biet învăţător care avea o moarte în familie, iar altul cu o boală— şi atât revizoratul cât şi banca învăţătorilor stau neputincioase în faţa nevoilor acestor oameni. Li se răspundea; nu avem nici un ban. Insă aşa este la noi, când lumea moare de necaz.....

Dl. Preşedinte al băncei a găsit de cuviinţă să împrumute bani dela altă bancă, pentru ca să se plimbe învăţătorii la Bucureşti, mai băgându-i în altă datorie pentru plimbări; iar la nevoi utile bani nu se găsesc.

Cine pleacă la Bucureşti primeşte dela Bancă una mie lei. Şi iată cum banii, săracii, se duc pentru distracţii în timpul când toată lumea suferă, şi-i înghite acea „vampir", capitala care nu mai are saţ.

Putem spune şi noi, ce mulţi şi necăjiţi: „lumea moare de necaz, iar baba se piaptănă"...

Ilie Râpă
Ungheni

Ce-a ajuns Cicerin

Două pasiuni: muzică şi alcoolul

Cicerin, fostul ministru de externe al Rusiei, trăeşte retras într'o mahala din Moscova. El primeşte o mică pensie din partea guvernului sovietic, ceia-ce-i asigură existenţa.

Cicerin are două pasiuni: muzică şi alcoolul. Ore întregi cântă la pian, în special din lucrările lui Mozart, pentru care are un adevărat cult. Şi tot ore întregi Cicerin îşi îneacă necazurile în băuturi tari, mai ales cognac

Unui ziarist polon care l-a vizitat, Cicerin i-a spus: —„Se vede că asta mi-e soarta. Eu am fost prea visători în timp ce succesorul meu, tovarăşul Litvinov e un un autentic realist".

Ieşenii în caricatură

Godell şi expoziţia lui

Expoziţia lui Godell din localul librăriei „Socec" ne-a provocat o veritabilă surpriză. Expozantul prezintă o linie sigură şi meşteşug în colorit.

In plus, caricatura lui Godell nu este un desen rece, rigid. Figurile lui sânt înfăţişate într'o tentă de humor simpatic. Nu sânt şarje răutăcioase; sânt glume uşoare şi plăcute.

Godell a evitat construcţia savantă a desenului, care de altfel n'are niciun rost în domeniul său.

El ne prezintă personajul aşa cum este, într'o manieră —ca să zicem astfel—populară, pe gustul tuturor. De aceia caricatura lui Godell place publicului, care o înţelege plenar dela prima privire.

In cele peste 100 lucrări apar ieşeni din diverse domenii de activitate. Unii sânt prezintaţi în poza lor naturală, ca o copie reuşită a originalului (cum sânt, de pildă, d. primar Racoviţă, d-ra Felicia Teodorescu preotul Vuza, d-nii G. M. Zamfirescu, Josef Goldstein, Miluţă Gheorghiu, etc.)

Alţii însă (cei mai mulţi) sânt înfăţişaţi într'un cadru nostim în legătură cu specialitatea lor. Astfel am admirat figura d-lui comandor Argeşanu, care scrie în slavă, susţinut de o peraşută; silueta subţire a d-lui ing. Florian plasat inevitabil pe automobilul d-sale roşu; făptura de „caradaşcă" a d-lui Lazăr Marcu. L-am mai văzut pe d. Fred Şaraga, veşnic aferat şi rubicond, făcând ocolul pământului; pe d. Cerkez dela soc. de telefoane în vârful unui stâlp de telefon; pe d. subit. Leifer în fruntea fanfarei, cu nelipsita „Madam Cuţit".

Toate personajele sânt redate sugestiv, cu promptă asemănare şi cu tot ce au mai caracteristic.

Prin această expoziţie, Godell se dovedeşte în mare progres, pe linia caricaturiştilor valoroşi dela noi. Şi desigur avem o sinceră satisfacţie, că este vorba de încă un element al laşului.

Ca şi despre atâţia alţii, crescuţi şi desvoltaţi în acest târg cu tradiţie de pepinieră a talentelor, se poate spune şi despre Godell că are talent fiindcă e ieşan, sau e ieşan fiindcă are talent.

I. berg

Cetiţi
în pag. 4-a
ULTIMA ORA

CRONICA PEDAGOGICA

Lucia Burdun: „Naturalismul în Pedagogie"

Cartea nu este numai produsul rece şi calculat al unei minţi luminate sau al unui bun rânduitor de date şi sisteme. Ci precum ţâşneşte izvorul din adâncurile tainice ale pământului, aşa pornesc în valuri, din nepătrunsele puteri ale firii, valorile sufletului omenesc... Ca o floare ce răsare din pământul bun, aşa e cartea: floare a inimii, care o saltă, o hrăneşte şi o prezintă nouă spre desfătare şi mulţumire.

...Aceste gânduri mi-au venit în minte, când am întors ultima pagină a cărţii Luciei Burdun.

Căci dacă „Naturalismul în pedagogie" prezintă — incontestabil — un bogat material de date şi sisteme bine ordonate şi un istoric sintetic al problemei ce angajează, statornicind autoarea în rândurile cele dintâi din falanga tinerilor pedagogi ai şcoalei româneşti, cartea aceasta are însă un şi mai mare merit: *claritatea şi duioşia ce se degajează din rândurile sale.*

Lucia Burdun nu a fost mamă. A fost răpită vieţii înainte de vreme. Ea însă avea o inimă de mamă...

Şi mamă bună a fost elevelor sale şi grija unei mame mult iubitoare se desprinde din cele peste 70 de pagini ale cărţii sale.

Sunt sfaturi ce se îndreaptă către toţi cei chemaţi să aibă în grijă şi spre îndrumare sufletul copilului.

Sfaturi ce pornesc din inima

LUCIA BURDUN

ei bună şi aleasă, dar aşezate temeinic pe experienţa marilor pedagogi ai timpurilor.

Ea vrea să spuie tuturor că în om se găsesc puteri suficiente spre a-l ridica pe culmea pe care l-a aşezat Dumnezeu. Cercetaţi cu băgare de seamă, ar vrea să spuie Lucia Burdun, că veţi afla în copil forţe nebănuite care vor ajuta lucrul vostru. In chip natural este totul pregătit pentru ca micuţul vostru copilaş să devie „*om*".

Pentru aceasta însă să ştim să scoatem, fără a impovăra, piatra de preţ din adâncurile tiri. „Natura nu se impovărează ci se mulţumeşte cu puţin" (Comenius). Şi a şti pe din-afară, nu înseamnă a şti" (Montaigne) aminteşte ca cuvintele marilor pedagogi.

Să se dea cuvenita importanţă aptitudinelor, căci „germenii virtuţilor se află în aptitudinele noastre şi dacă ar putea creşte, natura însăşi ne-ar putea duce la o viaţă fericită" (pag. 36).

S'a adus creştinismului, adesea şi de mulţi, învinuirea că prin învăţătura sa ar fi fost o piedică în calea progresului, întrucât concepţia bisericei creştine care îndreaptă toată atenţia omului spre viaţa viitoare, l-ar fi făcut să neglijeze viaţa de aici şi perfecţionarea ei, să o dispreţuiască adică.

Aceasta, spune Lucica Burdun (pag. 33) „este însă o degenerare a doctrinelor fundamentale ale creştinismului, unde nu găsim un dispreţ absolut pentru viaţa pământească; atâtea exemple din viaţa lui Isus şi din cuvântul Său, ne duc la această convingere. Astfel încât la origine creştinismul conţine germeni cari dessoltaţi, ar fi putut da naştere unui curent naturalist superior, asemănător celui care astăzi urmăreşte formarea personalităţei".

Este drept însă că învăţătura creştinăare dispreţ, dar nu pentru om în genere—noi am zice mai bine „deplânge" —ci „creştinismul are dispreţ pentru omul robit instinctelor" pe care însă se trudeşte să-l ridice, să-l înalţe".

Cartea aceasta, floare aleasă, oglindeşte minunat mintea clară şi sufletul creştin al Luciei Burdun. Aşa, precum învaţă, a lucratea totdeauna. Deaceia roadele muncei ei s'au făcut repede vădite...Deaceir elevele ei o iubeau; o iubeau cu dragoste ferbinte. Şi des gur ele, ca şi noi toţi, suntem mulţămitori soţului ei, pentru acest dar de mult preţ ce a făcut învăţământului şi şcoalei româneşti tipărindu-i gândirile.

Preot N. Constantin
Profesor
Liceul „N. Bălcescu" Brăila

„Luna Bucureştilor"

Toată lumea românească vizitează

Expoziţia urbanistică din Capitală

organizată în cadrul „Lunii Bucureştilor"

75 la sută reducere pe c. f. r. în ajun de Duminică
până Luni noaptea, 50 la sută în cursul celorlalte zile

MARI DEMONSTRAŢII SPORTIVE

Duminică 26 Mai, ziua breslelor, cu cortegiu alegoric

APARTAMENTE

în CASA-BLOCK

Din strada Cuza - Vodă No. 16
între casele Emanoil Marcovici şi Teitler
a 4, 3 şi 2 camere, vestibul
dependinţe, confort modern

de vânzare

preţuri convenabile.

A SE ADRESA LA
Arhitect A. Klepper
STR. LAPUŞNEANU 35
Telefon 118

Ondulaţiuni permanente

nedăunătoare părului, durata garantată, la cunoscutul specialist

Coafor Demek S-sor Carol Podrazki

STR. LAPUŞNEANU

TESTA

OBSERVAŢI TABLETA

SUPRIMĂ DUREREA
Antineoralgic-neîntrecut
MIGRENE-RĂCELI-FEBRĂ
DURERI DE DINŢI
REUMATISME-JUNGHIURI

AZI LA CINEMA SIDOLI

INVIEREA

Monumentala operă a lui L. Tolstoi jucată de

Ana Sten şi Friedrich March

Al doilea film

PAT şi PATACHON

COMPOSITORI

Completare: JURNAL SONOR, FOX

Strandul Iaşilor

Serbare cercetăşească

Duminică 26 Mai a. c. va căpăta o notă originală, prin organizarea unei serbări cu caracter creştinesc de către cercetaşii Centuriei a II-a a Liceului Internat, cu ocazia depunerii legământului.

Diferite manifestări cu caracter cercetăşesc vor distra publicul, iar la ora 9 seara se va produce tabăra cercetăşească ce va fi instalată pe insula din mijlocul lacului.

Serbarea ţine dela ora 3 p. m. până la ora 1.

Arestarea unui dezertor

Botoşani 23. — Organele jandarmereşti au reuşit să aresteze eri pe dezertorul Marniuc Ion, din regimentul 8 Roşiori-Botoşani.

Cu actele dresate, numitul a fost înaintat regimentului.

Cinema.—La 28 şi 29 Mai, va rula la cinema „Eminescu" din localitate, marele film românesc *„Bing-Bang"*, *cu Stroe şi Vasilache.* S. G.

PHILIPS

Tip. 521 A. şi
„ 521 U.

Tip. 521 A.

„Octoda-Super." p. curent alternativ. Aparat uşor reglabil de o formă compactă şi un preţ moderat. Acest receptor este înzestrat cu octoda, care asigură un randament uimitor şi o redare superioară.

Tip. 521 U. *acelaş ca mai sus însă pentru curent continuu şi alternativ.*

Singurul depozit pentru Iaşi

RADIO MERCUR

Str. Lăpuşneanu No. 40

De vorbă cu victimele dramei din Tataraşi

Purtarea fostului funcţionar Dem. Simion — Versiuni contradictorii — Între soţie şi proprietăreasă.

Am relatat tragedia petrecută în str. Mărăcineanu din localitate.

D. Simion — fost funcţionar la uzina ieşană — şi-a impuşcat soţia şi proprietăreasa, după care s'e sinucis trăgându-şi un foc de revolver în gură.

Transportat la spitalul „Paşcanu", D. Simion a încetat din viaţă, înainte de orice intervenţie medicală. S'a constatat că glontele a perforat creerul mic, producânvu-i şi o hemoragie internă, fapt care i-a grăbit moartea.

Celelalte două victime, d-nele: Amalia Simeon-soţia şi Ana Claus-proprietăreasa, au fost transportate la Spitalul Sf. Spiridon şi internate în clinica II-a chirurgicală a d-lui prof. dr. Tănăsescu.

D-na Amalia Simion a fost impuşcată în abdomen şi în picior.

Glontele din picior a fost tras pe la spate. Ambele gloanţe au fost extrase.

D-na Claus este mai serios rănită.

Un glonte a pătruns în piept şi a eşit prin spate, iar al doilea i-a făcut numai o mică zgârietură la spate. Rana produsă de glontele care i-a perforat peptul e mai serioasă şi slăbeşte foarte mult pe victimă. Astăzi ea va fi supusă unei noi operaţii.

Ce povesteşte d-na Simion

Am vorbit la spital cu d-na Simion.

Intrebând-o dacă ştia despre relaţiile soţului ei cu d-na Claus, d-na Simion ne spune că ştia de acest lucru, şi încă deacum doi ani. A căutat pe cât posibil să-l readucă la căminul conjugal, însă fără succes. Ştiau vecinii, cunoscuţii, prietenii, într'un cuvânt era o legătură de ordin public. Se ducea cu ea regulat în oraş, petrecea şi dacă soţia îi reproşa că nu-i bine ceiace face, D. Simion îi răspundea prompt:

—„Să nu te amesteci, căci altfel e vai de pielea ta. Să faci bine să te duci la d-na Claus şi să-i ceri ertare, să te împaci cu ea, altfel vă împac eu pe amândouă".

Ce vroia să spună Simion cu: *„vă împac eu pe amândouă"*, d-na Simion nu putea pricepe.

Sbucium casnic

In aceşti doi ani, d-na Simion a trăit clipe de groază. L-a reclamat la parchet de nenumărate ori; i-a propus apoi o despărţire prin tribunal, dar în zadar. Indată ce afla că soţia sa vrea să-l reclame, D. Simion se ducea după ea şi o împaca, făgăduindu-i că se va îndrepta. Dar nu treceau nici două zile, şi d. Simion era văzut iarăşi în tovărăşia proprietăresei sale.

Rămânând şomer, d. Simion a devenit nervos şi-şi ineca necazurile în băutură.

Venea apoi acasă şi provoca scandaluri, ameninţând cu revolverul pe trecători căi omoară. Devenise temut în tot cartierul.

Singura persoană cu care se înţelegea iera proprietăreasa.

In seara dramei

In seara când s'a produs drama, d. Simion a venit acasă din nou beat. S'a dus în odaia soţiei sale şi a început să provoace scandal. In mână ţinea un revolver Browning.

— *Vezi tu, Amalio! Eu pot sfârşi viaţa oricui. Pe care femeie vrei s'o ucid?* Zicând aceste, Simion îndreptă revolverul spre fereastră şi aştepta să treacă o femeie pe care s'o omoare.

D-na Simion a eşit atunci în curte şi a început să strige după ajutor.

Prima persoană care a eşit afară, a fost d-na Claus. D. Simion s'a îndreptat atunci spre ea şi a început s'o insulte. S'a iscat un scandal enorm.

— *Vezi tu, Amalio! Dece spui că's bine cu d-na Claus, când eu mă cert cu ea?*

In acel moment Simion a îndreptat revolverul spre d-na Claus şi a împuşcat-o. Apoi s'a întors şi a mai tras două focuri în soţia sa zicând:

— *In fine v'am împăcat, şi cred că pentru totdeauna.*

Apoi a fugit, îndreptându-se spre cimitirul Eternitate, unde, după cum se ştie, s'a impuşcat în gură.

De vorbă cu proprietara

Am vizitat apoi pe d-na Claus, care-i internată în alt salon.

Am rugat-o şi pe d-sa să ne spuie oarecari amănunte în legătură cu drama.

D-na Claus ne relatează că, n'a fost niciodată o legătură serioasă şi intimă, între ea şi def. D. Simion. A fost o relaţie ca dela chiriaş la proprietar şi nimic mai mult.

— *Sunt căsătorită, am 6 copii şi nu m'am gândit niciodată să-mi înşel bărbatul. Tot ceiace au relatat unele ziare, sunt calomnii. Cunosc prea bine persoana care m'a calomniat.*

In continuare, d-na Claus ne spune că n'avea nici-o simpatie pentru Simion; din contra.

De nenumărate ori i-a propus să se mute, pentru a pune capăt certurilor, dar Simion amâna mutarea, sub motiv că nu are casă.

„Adevăratul motiv al acestei drame—ne mai relatează d-na Claus— este că eu nu-i acordam nici-o atenţie. Gelos şi mâhnit în sufletul său că nu şi-a ajuns scopul... a căutat să mă ucprime".

După cum se vede, versiunile sânt cu totul diferite.

Ancheta poliţiei va stabili care-i adevărul.

V. G.

În mijlocul afacerilor multiple şi complicate, nici nu vă daţi seama că aţi fumat mai mult ca de obicei. O ţigară în plus poate să vă cauzeze dureri de cap. Dar orice fumător trebue să aibă la el un Nevrargyl Dr. Bousquet şi în câteva minute a scăpat de migrene. Deci nu uitaţi

NEVRARGYL "BOUSQUET"

La farmacii şi droguerii.

Rubrica Sportivă

Ziua Sporturilor

Cum va fi sărbătorită la Iaşi?

Mai este puţin timp, până în ziua de 8 Iunie, decretată de către cel mai mare sportiv al ţării, M. S. Regele Carol II-a *„Ziua Sporturilor"*.

Pretutindeni, în toate colţurile ţării, unde se practică sportul, această zi este respectată.

In ceiace priveşte Iaşul, dacă nu sunt mijloace ca să i se dea o mai mare amploare, cu materialul uman sportiv de care dispune, „Ziua Sporturilor" poate fi frumos sărbătorită.

Deaceia, propunem Districtului de Foot-Ball, în sarcina căruia cade organizarea acestei manifestaţii anuale, de a apela la toate societăţile şi cluburile de sport, să participe la această sărbătoare. Rezumându-ne, programul care s'ar desfăşura la „Parcul Sportiv" ar fi următorul: Un match de Foot-Ball între două echipe locale, concursuri atletice, matchuri de Wolley şi Basck et-Ball, demonstraţii de box şi dacă e posibil şi figuri de ansamblu.

Pentru realizarea acestui program, Iaşul sportiv are cluburi serioase, care vor putea furniza sportmenii necesari.

Şi ca grupările ieşene să fie stimulate la participare, rezultatul material ar trebui împărţit între district şi grupurile care va concura din cele mai multe categorii de sport.

Felul în care a fost organizată în trecut „Ziua Sporturilor" a lăsat mult de dorit. Acum e rândul oficialilor de a arăta ce sunt în stare să facă.

SEMM.

Congresul general al Librarilor detailişti din ţară

In vederea organizării pe bază de statut a asociaţiei generale a librarilor detailişti din ţară, s'a hotărât precis ţinerea unui congres la Bucureşti în zilele de Duminică 26 şi Luni 27 Mai a. c.

Dl. V. Lăzărescu din Iaşi, ne roagă să transmitem pe această cale un apel călduros colegilor librari din regiunea Moldovei, Bucovina şi Basarabia, rugându-i să ia parte la acest congres în număr cât de mare, pentru descaterea problemelor în promovarea intereselor acestei profesiuni.

Biletele pe C. F. R. se obţin cu reducerea de 50 şi 75 la sută în vederea lunei Bucureştiului.

x **Dr. Brener** *specialist. mamoş*, boli de femei. *Cons* 2—8 d. m. în str. Banu.

Un impozit

aplicat beţivilor

In statul Uruguay din America-de-Sud s'a votat un proect de lege, prin care se introduce un impozit asupra beţiei. Se vor întocmi liste cu numele persoanelor ce au patima alcoolului. Acelor persoane li se va aplica un impozit de 15 la sută asupra venitului.

Impozitul are în primul rând scopul de a micşora foloasele beţivilor, aşa încât să consume mai puţin alcool. Iar în al doilea rând ca sumele realizate din impozit se vor face o clinică specială pentru tămăduirea beţivilor prin desintoxicare alcoolică.

O sinucidere

Acum câteva zile a dispărut dela colonia de muncă din Şipote, deţinutul Al. Zagrau în etate de 40 de ani originar din Rădăuţi.

După cercetări îndelungate el a fost găsit spânzurat de un copac în grădina coloniei.

Cazul a fost adus la cunoştinţa parchetului.

ACTUALITĂŢI MEDICALE

ARTERIOSCLEROZA

în lumina medicinei moderne

De Sklerolsyrup prof. dr. Mladejowsky medicina şi-a spus primul şi ultimul ei cuvânt în ceeace priveşte tratamentul arteriosclerozei. Intr'adevăr, Sklerolsyrup este singurul medicament al acestei boli care suferă 70 la sută dintre cei trecuţi de 40 ani.

Savantul din Praga, Prof. Dr. Mladejowsky, şi-a creat, graţie acestei invenţiuni, un renume mondial. In toată lumea arterioscleroza se tratează cu Sklerolsyrup Atât medicii cât şi pacienţii de pretutindeni au trimis Profesorului din Praga nenumărate scrisori de recunoştinţă.

Prof. Dr. Jaworsky, din Paris, considerat ca cel mai mare internist al Europei, a fost primul care a experimentat la Clinique de Paris, al cărui şef este. Rezultatele acestei experienţe au fost pe cât de neaşteptate, pe atât de admirabile.

Pentru prima oară un medic a putut administra un medicament specific arteriosclerozei, iar această primă încercare a fost şi deplinul succes.

Iată câteva pasagii din scrisoarea prin care Profesorul Jaworsky relatează acestea:

Mă grăbesc să vă comunic, îmbucurat, că succesele mele, obţinute cu Sklerolsyrup, au fost într'adevăr uimitoare.

...într'unul din cazuri, tensiunea maximă a scăzut dela 19½ m/m la 18 m/m; ceeace este însă mai important: tensiunea minimală a scăzut dela 14 m/m la 10 m/m...

Vă rog transmiteţi D-lui Prof. Dr. Mladejowsky felicitările mele pentru minunata D-sale creaţie...

Prof. Dr. W. Ammann, Berlin, a dat următorul referat:

Am obţinut cu Sklerolsyrup efecte foarte bune. Majoritatea pacienţilor laudă efectul acestui medicament, mai ales acţiunea lui asupra ameţelilor. Efectul acestui preparat asupra tensiunii este uneori uimitor.

Oricât de înaintată ar fi vârsta pacientului, Sklerolsyrup îşi exercită efectul său binefăcător, după cum dovedeşte scrisoarea unui medic octogenar care, fiind bolnav de arterioscleroză, a întrebuinţat el însuşi acest medicament:

Sunt extrem de mulţumit de efectul Sklerolsyropului, cu atât mai mult, cu cât credeam că la vârsta mea, —am 80 ani—, nu mai este mult de făcut.

Dr. E. SCHREIBER, Colonia

Este bine ca la primele semne ale arteriosclerozei: ameţeli, vâjâeli în urechi, respiraţie anevoioasă, dureri de cap, ş. a., pacientul să şi înceapă cura cu Sklerolsyrup.

Efectele se remarcă după prima săptămână.

Cereţi gratuit la farmacii şi droguerii sau prin poştă la Dep. general E. & L. Cioară, Buc., Str. Stelea 23, broşura **„Arterioscleroza şi noul ei tratament cu Sklerolsyrup prof dr. Mladejowsky.**

Arhimandritul Bonteanu ne vorbeşte

despre retragerea sa dela M-rea Cetăţuia

Demisia P. C. Arhim Theodosie Bonteanu dela conducerea Mânăstirei Cetăţuia, a produs agitaţie în cercurile clericale şi mirene, unde C. Sa era mult apreciat.

Bun gospodar şi organizator, predicator însufleţit, — Arhim. Bonteanu este un pivot al monahismului moldovenesc.

Gospodăria lăsată la M-rea Cetăţuia este o mărturie a vrednieiei sale.

Intâlnindu-ne cu părintele Bonteanu, îi cerem câteva amănunte asupra demisiei din stăreţia mânăstirei Cetăţuia.

—„Am crezut de cuviinţă să mă retrag,—spune Arhim. Bonteanu— pentru a nu sta în calea intereselor bisericeşti, interese pentru care în cazul de faţă se credea că aşi fi o piedică.

Totdeauna am pus întâi binele bisericii şi deci actu meu de acum este justificat în totul. Dar retragerea mea din fruntea stăreţiei nu înseamnă o evadare de pe ogorul bisericii. Voiu continua să activez cu aceiaş râvnă, pentru binele şi propăşirea monahismului".

„Viaţa Monahală"

Părintele Bonteanu era directorul apreciatei reviste „Viaţa Monahală". C. Sa ne spune că deocamdată nu se va mai ocupa de redactarea revistei, urmând ca aceasta să fie condusă de un comitet de monahi şi preoţi.

—„Cât priveşte despre mine —glăsueşte părintele Bonteanu —nădăjduesc că spre toamnă mă vai retrage la Sf. Munte... Iar când interesele monahismului vor fi de aşa natură, de a fi nevoe de prezenţa mea voiu căuta să mă afirm cu acelaş devotament ca în trecut".

Foarte frumos...

REP.

DUREREA de CAP

DE DINŢI şi NEVRALGIILE CELE MAI REBELE - INLĂTURĂ IMEDIAT

NOVAL

CEREŢI LA FARMACII CUTII ORIGINALE

Filmul românesc „Bing-Bang" de azi la „Trianon"

Incepând de astăzi şi în zilele următoare, pe ecranul *„Trianon"-ului* va rula *„Bing-Bang"*, noul film românesc realizat de ing. I. Argani.

Atât acţiunea bine condusă, muzica plăcută, cupletele amuzante, gag-urile bine alese şi interpretarea perfectă, au făcut din „Bing-Bang" adevăratul succes al filmului românesc.

Interpreţii principali ai acestei minunate comedii muzicale sunt: *Stroe şi Vasilache* dela „Alhambra" cum şi d-nii: *Gr. Vasiliu - Breloc, Nora Piacentini, Silly Vasiliu, Rang,* discurul *Titi Bolez* etc.

Succesul filmului este cu atât mai mare, cu cât interpreţii principali (Stroe şi Vasilache) îl prezintă personal publicului, în cadrul unor frumoase şi amuzante sketch-uri.

Nu ne îndoim că şi la Iaşi, „Bing-Bang" va înregistra acelaş succes binemeritat, pe care l-a recoltat şi în Capitală.

Vg.

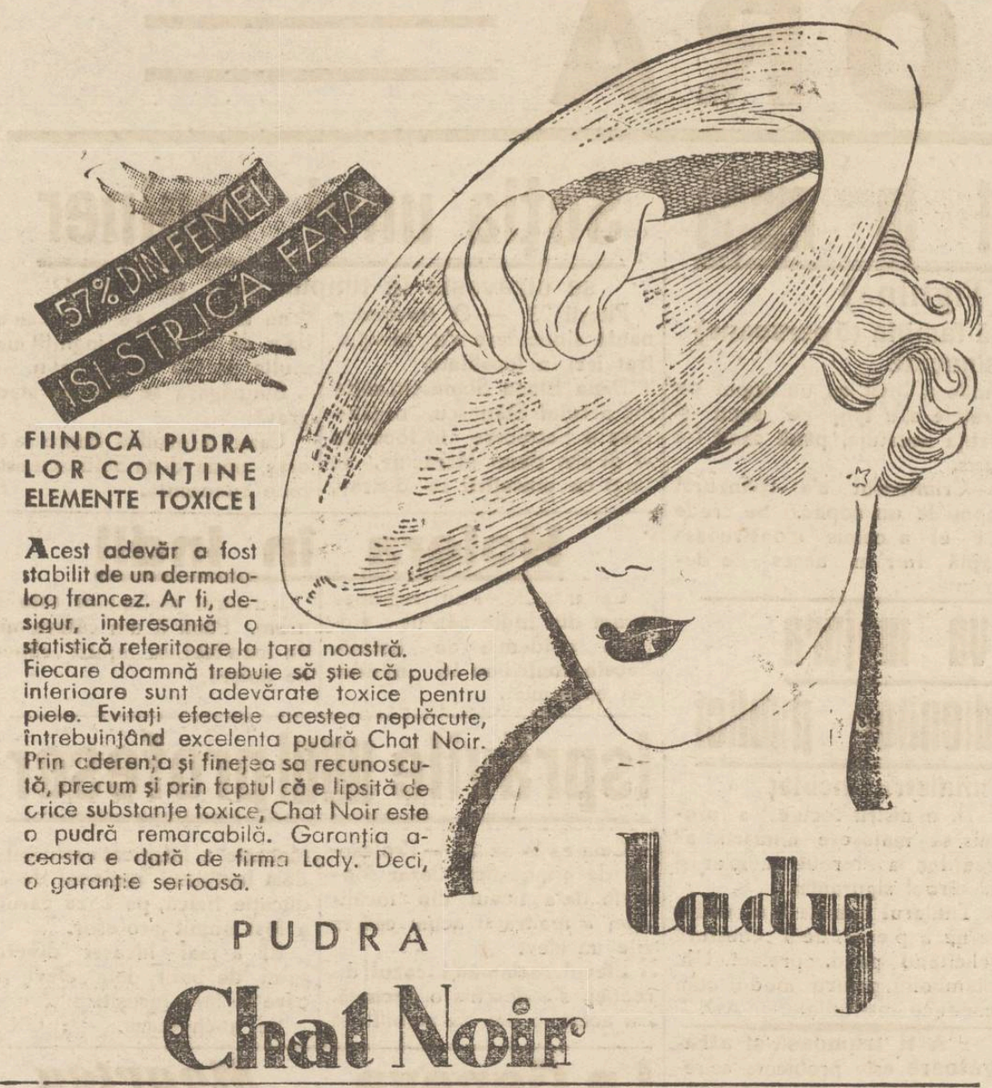

FIINDCĂ PUDRA LOR CONȚINE ELEMENTE TOXICE!

Acest adevăr a fost stabilit de un dermatolog francez. Ar fi, desigur, interesantă o statistică referitoare la țara noastră. Fiecare doamnă trebuie să știe că pudrele inferioare sunt adevărate toxice pentru piele. Evitați efectele acestea neplăcute, întrebuințând excelenta pudră Chat Noir. Prin aderența și finețea sa recunoscută, precum și prin faptul că e lipsită de orice substanțe toxice, Chat Noir este o pudră remarcabilă. Garanția aceasta e dată de firma Lady. Deci, o garanție serioasă.

PUDRA

Chat Noir

Lady

Reclamația împotriva agenților fiscali

D. M. Zăhărescu proprietar din Țigănași, a reclamat parchetului și ad-ției financiare din localitate pe unii slujbași de la percepția acelei circumscripții.

Reclamantul spune că agenții fiscali fac presiuni asupra contribuabililor cari au de achitat sumi mici, fiind aproape la curent cu plata în schimb sunt tolerați contribuabilii cari au de plătit sume mari și restanțe.

Deasemeni d. Zaharescu învinuește pe slujbașii percepției de unele ilegalități și afaceri cu bonuri de impozite.

Parchetul a dispus o anchetă.

Altă reclamație

a fost prezentată de d. Vladimir Muscă din Tomești.

Acesta se plânge în contra agentului fiscal Agafiței, susținând că în mod abuziv, fără a avea un titlu executor impotriva d-sale i-a ridicat o serie de lucruri din casă, pentru o pretinsă datorie către fisc.

Reclamantul se constituie parte civilă cu 50 mii lei.

Parchetul cercetează.

REP.

Lucrări de îndiguire

în jud. Iași

Am relatat că administrația căilor ferate a hotărât o serie de ucrări de indiguire a Bahluiului pe distanța Podul-Iloaei-Hârlău, pentru consolidarea liniei ferate.

Concomitent cu această lucrare, administrația județeană va începe și ea o serie de lucrări de indiguire.

Printre primele lucrări hotărâte de d. prefect Tirel Zipa este indiguirea terenului inundabil Jijia-Vlădeni, care după cum se știe este cel mai periclitat din tot județul.

Pentru această lucrare formele au și fost îndeplinite.

Urmează a se indigui o parte din terenul dela Țuțora.

Lucrările acestea se vor efectua în timpul verei, campania de lucru pornind chiar în cursul lunei viitoare.

z. dessm.

Crima dela Chișinău

Un comerciant înjunghiat de altul

Chișinău 23.—O crimă care a produs senzație în localitate, s'a întâmplat în următoarele împrejurări:

Intre angrosiștii măcelari Berman și Cauș anski, foarte cunoscuți pe piața locală, s'a născut o ceartă pe o veche chestie bănească. Măcelarii s'au încăerat.

La un moment dat, Cauș anski a scos un cuțit, cu care a aplicat trei lovituri în pieptul rivalului.

Intervenind cei de față, Cauș anski a fost prins.

Comerciantul Berman a fost internat în spital.

S'a limpezit situația

la Camera de Comerț

Situația dela Camera de Comerț s'a limpezit.

Am arătat că din comisia interimară, un membru se va retrage, pentru a face loc d-lui Iancu Botez. S'a pus întrebarea cine va fi consilierul care va ceda locul.

Eri răspunsul a fost dat de comerciantul Cavaleru, care a demisionat din Comisia interimară, de bună voie.

Astfel toate dificultățile fiind înlăturate, se va proceda curând la instalarea noei comisiuni, care rămâne în componența de azi, având în frunte pe d. Iancu Botez.

Intr'un cerc de prietini, d. Iancu Zipa a recunoscut exactitatea și obiectivitatea „Opiniei", în relatările despre situația de la Camera de Comerț, — ca dealtfel în toate chestiunile.

DAN

Repararea monumentelor istorice ale Iașului

Un delegat al Comisiei monumentelor istorice-Stăruințele și planurile Mitropolitului Nicodem

Am anunțat ieri sosirea în localitate a d-lui Teodoru delegat al comisiunei monumentelor istorice, care a fost invitat de I. P. S. Mitropolit Nicodem, în vederea refacerei Mitropoliei „Sf. Gheorghe" (Catedrala veche).

D-sa însoțit de părintele Varlaam, a făcut cercetări amănunțite la locașul istoric.

Am avut prilejul să stăm de vorbă cu d. arhitect Teodoru.

D-sa ne lămurește că d. prof. N. Iorga este în deplin acord cu I. P. S. Mitropolit Nicodem, în ceia ce privește acțiunea Inaltului Prelat de a reface monumentele istorice ale Iașului.

— „La început se vorbia, — spune d. Teodoru, — că d. prof. N. Iorga n'ar avea bună voință de a reface monumentele Iașului.

Această afirmație este ne la locul ei. D. Iorga,—totdeauna când i se promitea dela ministerul de finanțe, câte un fond, cel dintâi amintea de Iași.

Acum când Moldova a avut fericirea ca în fruntea eparhiei să fie înscăunat I. P. S. Mitropolit Nicodem, d. prof. Iorga și-a găsit un bun prietin și tovarăș de acțiuni frumoase, pentru propășirea Iașului.

In urma unei intervenții a I. P. S. Mitropolit Nicodem, d. Iorga ma însărcinat să fac cercetări la bis. „Sf. Gheorghe" în vederea reparațiunilor.

In urma celor constatate, vă pot comunica faptul că locașului nu i se pot face decât reparațiuni de conservare. Dealtfel acesta este și scopul Inaltului Prelat.

Vă mai pot face o mărturisire: cheltuelile de reparație nu pot fi suportate de comisiunia monumentelor istorice, din lipsă de foneuri.

I. P. S. Mitropolit Nicodem și-a luat angajamentul să susție cheltuelile, din fondurile ce vor strânge dela Sf. Paraschiva. Și anume, din partea care-i vine Inaltului Prelat conform obiceiului. Intr'adevăr este un sacrificiu".

O eforie

D. Teodoru ne mai informează că d. ministru Lapedatu, în urma unei consfătuiri cu I. P. S. Mitropolit Nicodem, a luat hotărârea de a se înființa pe lângă ministerul cultelor o eforie a monumentelor istorice. Această eforie va avea bugetul ei și se va ocupa în mod activ de refacereo monumentelor.

—„Mai ales bisericile monumente istorice din Iași, am constatat că au nevoie de reparații urgente — ne spune d. Teodoru.

D. Iorga, în urma vizitei făcute recent la Iași, a luat hotărârea de a face unele reparațiuni de conservare la bis. Golia și bis. Sf. Sava, care se află într'o situație de plâns. Pentru bis. Golia s'a și făcut licitație.

Și catedrala nouă

„I. P. S. S. Mitropolit Nicodem, — ni se spovedește d. Teodoru, — are un plan minunat pentru o completare a catedralei noui. Intenționează de a se construi un turn înalt în mijlocul celor patru. Dealtfel chiar planul inițial de construire a acestui locaș prevedea 5 turnuri. Nu se cunoaște motivul care a determinat pe constructori a face numai patru.

Se prea poate să fie vorba de o insuficientă rezistență a temeliei.

Aceasta o vom constata mai târziu. In orce caz inițiativa I. P. S. Mitropolit Nicodem este lăudabilă"—a încheiat d. arhitect Teodoru.

*

La rândul nostru felicităm pe Mitropolitul Moldovei, pentru acțiunea frumoasă ce a început-o.

E nevoie acum de oameni care să-l priciapă și să-l urmeze. Și credem că se vor găsi deajuns.

GR. SPIRU.

INFORMAȚIUNI

x In prima jumătate a lunii Iunie, d-nii Titulescu, dr. Manolescu-Strunga și N. Tabacovici (președintele consiliului de ad-ție c. f. r.) vor pleca la Moscova unde vor sta 10 zile.

Se va discuta reluarea raporturilor economice și feroviare ruso-române.

x **In săptămâna apelui.** — D. dr. Cădere, medicu șef al Municipiului, a pus la dispoziție d-lui dr. Berbeciu, medicul circomscripției a patra, o cantitate de 300 litri lapte, pentru a fi distribuită la copii debili din școlile acestei circomscripții. Distribuirea o face însuș d. dr. Berbeciu.

x *Asociația decoraților cu „Bărbăție și Credință"* cu spadă, din Județul Iași, invită pe D-nii Membrii ai Asociației a lua parte la Adunarea Generală ce se va ține în localul Societății de Sport și Muzică din Iași în ziua de 26 Mai a. c. orele 9 dim. La ordinea de zi fiind comunicări de mare importanță cu privire la activitatea Comitetului și chestiuni de organizare, D-nii Membrii sunt rugați cu insistență a nu lipsi.

x In editura revistei „Manifest" s'a pus sub tipar volumul de poeme al d-lui Al. Vlad-Voitin intitulat „Crapă zorile veacului".

x Parchetul a emis rechizitor de excrocherie în contra tinerilor M. Goldș e'n din str. Păcurari și C. Dumitroae zis Mână Lungă din str. Toma Cozma.

Aceștia au fost reclamați de d. Marcu Gavril din Cartierul P. Bogdan.

x **Quartetul muzical „Melo"** din Iași, concertează la Roman Sâmbătă 25 Mai în cadrul unei conferințe demonstrative a d-lui prof. Gr. Pascu.

Quartetul „Melo" compus din d-ra Cătulescu și d-nii Manoliu, Pascu și Botez, va susține un program de muzică de cameră în sala „Miron Costin" din Roman.

Ținând seama de activitatea acestui quartet în Iași, nădăjduim că va face o frumoasă impresie la Roman, iar publicul va avea ocazia să asiste la o manifestare artistică de cea mai bună calitate.

x SOC. CULTURALĂ EXCURSIONISTĂ „HORIA" și-a mutat birourile în Str. Păcurari No. 5 (vis-a-vis de Fundația culturală Regele Ferdinand), unde se fac înscrieri în fiecare zi pentru cei dornici de excursiile ce vor avea loc prin mijlocul lunei Iulie a. c. în 22 (două zeci și două) localități din țară, printre cari Băile-Herculane, Insula Adakaleh, Craiova, valea Oltului, valea Jiului, valea Prahovei, Cheile Bicazului, Ceahlău, Matirea Putnei, Dorna-Vatra, Alba-Iulia, Brașov, Sibiu.

Inscrierile se primesc în fiecare zi între orele 9—12 și 17—19.

x D. Osvald Racoviță, primarul municipiului, se înapoiază Sâmbătă în localitate.

x Lingerie de domni, din dejalia fin confecționează după măsură mag. „FAVORIT".

x După cum se svonește la epitropia Sf. Spiridon, se va închide și clinica d-lui profesor dr. Petruș Niculescu.

x INTRE SOȚI... — D-na Adela Roihman din str. I. C. Brătianu, s'a plâns justiției în contra soțului ei David Roihman.

Fără de nici un motiv, soțul ar fi dat-o afară în mijlocul nopței, lăsând-o tot timpul în stradă.

Reclamanta cere autorităților măsuri în contra soțului ei.

x Ministerul sănătății a telegrafiat d-lui dr. Cădere, de a trece în stat achitarea salariilor medicilor școlari, pe lunile Aprilie și Mai.

x Cunoscutul comerciant d. Leon Reischer a renunțat de a-și mai depune candidatura la alegerile pentru Epitropia Spitalului Izraelit.

x Prietenii conferințelor *de la biserica Sf. Ilie* sunt vestiți pe această cale, că lipsind Conferențiarul desemnat pentru ziua de 23 Mai, *conferința nu va mai avea loc azi*, ci la 30 Mai.

x Mâine Vineri la orele 8 seara va avea loc o adunare național-țărănistă a sectorului Păcurari, de sub președinția d-lui profesor A. Triandaf.

Va lua cuvântul și d. prof. V. Petrovanu, vice-președinte al organizației național-țărăniste ieșene.

x Tusa și Răgușeala în bronchitele gripale dispar repede cu *Pastilele de Eucalipt Benzomentolate Dr. Ratianu* aprobate de Consiliul Sanitar Superior. Indicate în toate afecțiunile pulmonare, laringite, astmă, desinfectează plămânii, ușurează respirația. Depozit Farmacia Dr. Ratianu, Cuza-Vodă 48.

Incercare de sinucidere

a soției unui profesor

Chișinău 23.— D-na Elvira Constantinescu, soția profesorului Constantinescu dela liceul „Berthelot", a încercat să-și pună capăt zilelor luând mai multe pastile de veronal.

In stare destul de gravă, sinucigașa a fost transportată la spital.

Cazul d-lui controlor Nedelcu

O curioasă reclamațiune a fost prezentată parchetului de d. controlor fiscal Ilie Nedelcu.

D. Nedelcu arată că acum câteva zile a primit o scrisoare semnată de un anume C. Vasiliu, care-l încunoștiințează că viața îi este în pericol și că va fi asasinat de un fost slugă al ad-ției financiare.

La reclamație, d. Nedelcu a anexat și scrisoarea incriminată, solicitând să se facă cercetări pentru descoperirea autorului ei și a persoanei menționată în anonimă.

Parchetul a ordonat o anchetă.

REP.

FARMACIA DR. BECEANU-PIAȚA HALEI-IAȘI.
BATURIN
REMEDIU SIGUR PENTRU DISTRUGEREA BĂTĂTURILOR
CITIȚI CU ATENȚIE MODUL DE INTREBUINTARE

Dr. M. Segal
Fost asistent la clinicile Prof. Dr. Grossmann și Dr. Halle din Berlin
Boli și Operațiuni de Nas, Gât și Urechi
ELECTROTERAPIE
Băi de lumină pt. cap și gât
Iași, Ștefan cel Mare 68 (casele Daniel)
Consult 3—6 p. m.

Dr. GANCEVICI
consultă
BOLI DE PIEPT
str. Lăpușneanu No. 19
intre orele 1—4 p. m.

Teatru de copii

Ai numai 2 picioare

cu care străbați toate drumurile o viață întreagă.

Cruță-le, aplicând încălțămintei TALPA DURABILĂ

PALMA-OKMA

Băile VATRA DORNEI
Altitudine 801 m.
Stațiune cu izvoare radioactive—Sezon 1 Iunie-30 Sept.
Băi carbo-gazoase și feruginoase pentru boli de cord, arterioscleroză, boli nervoase, reumatism, anemie, Basedow, paralizia infantilă.
Băi de nomol pentru nevralgii, reumatism muscular, boli de femei, scrofuloză.
Cură de băut. Stabiliment de Hydroterapie. Băi de soare.
Aer curat. Hotelul Balnear, Traian și altele de prim ordin cu prețuri modeste. Restaurante, cinematograf, strand, tenis, excursiuni
In Iunie și Septembrie prețuri reduse 50 la sută reducere pe C. F. R. tot timpul anului.
Informațiuni și prospecte gratuite se obțin dela Comisia Balneo-Climaterică și toate birourile de voiaj.

Prudența este mama înțelepciunei!
Controlați-vă sănătatea!
Analiza urinei este în mare parte certificatul sănătății Dv. Prin analiza urinei medicul vă poate arăta ușor drumul cel mai scurt la perfecta sănătate. Deci înainte de a pleca la băi sau de a începe o cură, faceți-vă analiza urinei în cele mai perfecte condițiuni la
Farmacia Dr. Beceanu
Instrucțiuni și vase speciale sterilizate la dispoziție.

S'A DESCHIS pe lângă școala primară și elementară de meserii Reuniunea Femeilor Izraelite *un mare atelier practic de croitorie* sub conducerea d-rei Liuba. Comenzile se eiectuează cu mult gust, prompt și cu prețuri extrem de eftine.

DE VÂNZARE UN TEREN de circa 300 m. p., fațada 18 m., plin centru. A se adresa la ziar sub „Eftin".

SPECIALISTĂ în lingerie bărbătească caută loc la întreprindere de lingerie ori lucru pe zi; adresa la ziar.

O CASETA de fier (veneză) și o basculă 2000 kgr. de vânzare. A se adresa Preot Hanganu, Nicolina 70.

DE VÂNZARE două corpuri de case, unul construcție nouă, zid, boton, 4 camere, antreu și bucătărie. Altul, construcție veche, 3 camere, antreu și beciu de piatră. Curte cu livadă, 2000 m. p. str. Păcei 5 fostă Cercheș, prin Sărărie. Ocaziune rară. Preț excepțional de eftin. A se adresa: Căpitan Berdan, str. Călărași 21 Iași.

PERDUT.—Subsemnatul Nathan Geller, domiciliat în Iași, str. Smârdan No. 76, pierzind 20 acțiuni ale Soc. Comunale de Electricitate din Iași purtând No. 37321/340 în valoare nominală de Lei 10.000.— cuponul No. 9 și 10, le declar nule și fără valoare în mâinile oricui s'ar găsi.

PERDUT Adeverința No. 4071 din 22 Noembrie 1924 pentru 3 acțiuni Societ. Com. de Electricitate din Iași în valoare nominală de Lei 1500 Le declar nule și fără valoare în mâinile oricui s'ar afla.
Leib Zalman, str. Palat 17

Societatea pentru distribuirea de lemne la săraci: Fondat Ghiz. și A. Weinrauch
CONVOCARE
La adunarea generală a Societății pentru distribuirea de lemne la săraci din 19 Mai 1935, neintrunindu-se numărul prevăzut de statute, adunarea va avea loc Duminică 26 Mai 1935 ora 10 dim. în care se va decide cu orice număr de membrii vor fi prezenți.
Președinte, Arnold Weinrauch

Teatru de copii

Doctor
Margareta Cordescu
specialistă în
Boli de femei, naștieri și operațiuni obstetricale
S'A MUTAT și consultă zilnic intre orele 1—3 p. m. și 6—8
Str. I. G. Duca (Muzelor) 32

DOCTOR
A. Dascăl
Boli interne
Venerice și Sifilis
Tratamentul blenoragiei la barbați și femei.
Diathermie urologică și generală.
Consultații și tratamente 7½—10 a. m. și 2—9 seara.
Duminica 9—12 a. m.
Iași, str. Cuza Vodă 42
vis a vis de Camera de Comerț

CABINET MEDICAL Dr. LEVY
Str. Cuza Vodă No. 13
BOLI INTERNE
(Boli de inimă și de plămâni)
Vindecă prin Raze ultra-violete și infra-roșii, Diathermie Curenți electrici și Ionizări medicamentoase.
Tratamentul radical al IMPOTENȚEI
și bolilor sexuale prin electricitate.
Consult. și tratamente 9—12 și 3—8

NOVAL
SUPRIMĂ DUREREA

CAMERĂ MOBILATA în plin centru, cu instalație de apă, de inchiriat. A se adresa la ziar sub H.

Teatru de copii

ULTIMA ORĂ

D. Dinu Brătianu cercetează activitatea departamentelor ministeriale

O nouă formulă de remaniere

Buc. 23.— Conform dorinţei d-lui Dinu Brătianu, miniştrii îi vor prezenta situaţia departamentelor. Astăzi d. Dinu Brătianu va fi vizitat de d-nii Victor Antonescu, Mitiţă Constantinescu şi P. Bejan. Mâine îl vor vizita d-nii dr. C, Angeiescu şi Valer Pop.

*

In ce priveşte remanierea cabinetului se afirmă că d. Tătărescu ar fi propus d-lui Dinu Brătianu următoarea formulă:

D. dr. Costinescu să treacă la industrie, cu d. Mişu Plătăreanu ca subsecretar.

D. dr. Danielopol să primească departamentul sănătăţii.

D. Alimăneşteanu să fie numit subsecretar la domenii în locul d-lui Cancicov. Iar d. Ghiaţă, prefectul judeţului Ilfov, să fie înlocuit cu d. Niculescu-Dorobanţu.

Toţi cei propuşi mai sus sânt intimii d-lui Dinu Brătianu.

D. Tătărescu cere numai locul de subsecretar la justiţie pentru d. Aurelian Bentoiu. Se afirmă că d. Tătărescu va anunţa acest lucru la banchetul de astăzi al grupului „Păreri libere".

D. Victor Iamandi vine Sâmbătă la Iaşi

Ministrul va soluţiona câteva probleme locale

D. Th. Zipa, prefectul judeţului, a fost informat ieri dimineaţă de la Bucureşti, că d. Victor Iamandi, ministru propagandei, soseşte Sâmbătă dimineaţa în localitate, unde va rămâne două zile.

*

Vizita d-lui ministru Iamandi,— din câte am putut afla, ar fi în legătură cu punerea la punct a diferitelor chestiuni privind organizaţia guvernamentală locală.

Dealtfel, cu prilejul ultimei vizite făcută Iaşului, d. Iamandi a acordat ca... termen de graţie finele lui Mai, pentru ca fruntaşii clubişti să pună serios la ordine treburiile organizaţiei.

*

Fiind în localitate, d. ministru Victor Iamandi va prezida Sâmbătă după amează o şedinţă a delegaţiei permanente.

Duminică, d-sa se va consfătui cu parlamentarii, în privinţa configuraţiei consiliului de ed-ţie al soc. apelor.

Deasemeni, se va dezbate problema Spiridoniei, pentru a se decide un demers eeergic la centru.

D. ministru Iamandi se va mai ocupa şi de proectata lună a Iaşului, căreia d-sa ţine să i se dea o amploare deosebită.

*

Se va pune la punct şi discutata schimbare de la Camera de comerţ.

Apoi, se va aranja şi problema noului chestor.

De altfel, d. ministru Victor Iamandi va decide şi alte schimbări în conducerea unor instituţii ieşene.

Se vorbeşte astfel de o... plecare a d-lui C. Rusovici din fruntea eforiei Sf. Spiridon.

Şi încă alte câteva... plecări!

ŞBILŢ

Oribil asasinat în masă

la Comrat (Tighina)

Un agricultor îşi exterminină familia (5 persoane) şi apoi se sinucide

Comrat (Tighina) 23. — In comuna Valea Berzei de lingă Comrat, s'a înregistrat un oribil asasinat în masă.

Locuitorul Eftimie Bogdanov şi-a omorât tatăl anume Dumitru şi mama anume Maria, decapitându-i cu o secure. Apoi s'a dus pe câmp, unde a lovit cu un topor pe fratele său Ion, pe soţia şi fetiţa acestuia, până când i-a ucis.

Criminalul s'a spânzurat apoi de un copac. Se crede că el a comis monstruoasa faptă într'un acces de demenţă.

Chestura ieşană va majora numărul gardienilor publici

Efectul vizitei d-lui ministru Inculeţ

Dl. I. Inculeţ ministru de interne, a inspectat ieri chestura ieşană şi a rămas foarte mulţumit de felul cum sânt conduse serviciile.

Dl. Anghelescu, comandantul sergenţilor de stradă, a raportat că 85 posturi sânt fără oameni din cauza efectivului de gardieni care este redus.

Ministrul a promis că va acorda fonduri pentru completarea posturilor de gardieni.

Din 250 gardieni câţi sînt la Iaşi, 80 sînt civili (detaşaţi la alte serviciu).

D. ministru Inculeţ a promis să majoreze numărul agenţilor la biroul judiciar şi la biroul siguranţei.

Titularul ministerului de interne a plecat dela chestură felicitând pe d. prefect Gh. Stamboliu pentru modul cum conduce institutia. AD.

x **A fi frumoasă şi atrăgătoare** este problema ce rezolvă **Crema Miraculoasă.** Această cremă distruge petele şi coşurile de pe obraz, albeşte şi catifelează pielea dându-i un parfum delicios. Depozit Farmacia Dr. Ratianu strada Cuza Vodă 48.

Soţia unui inginer

se otrăveşte în timpul unei petreceri

Piteşti 23. — O impresionantă sinucidere s'a înregistrat ieri în localitate,

D-na Elena Stănescu, soţia inginerului Stănescu, organizase o petrecere în locuinţa ei di str. Banu Mărăcine. In timp ce mosafirii se distrau, d-na Stănescu s'a retras în odaia de baie şi a înghiţit mai multe pastile de simnalin.

Sinucigaşa se află în stare gravă.

Cazul a produs impresie în oraş, unde d-na Stănescu este bine cunoscută.

Holera în Indii

Calcuta 23.— In regiunea Asam din India bântue o violentă epidemie de holeră. Seceta contribue la întinderea epidemiei.

Numărul victimelor este enorm. Până acum câteva mii de locuitori au murit răpuşi de holeră.

Isprăvile unui profesor

Cetatea-Albă 23.— Profesorul de gimnastică Cezar Macarie dela liceul din localitate, a maltratat acum câteva zile un elev.

Elevul reclamând cazul direcţiei, s'a deschis o anchetă. Cu acest prilej s'a stabilit că Macarie a falşificat certificatul dela institutul naţional de educaţie fizică, pe baza căruia a fost numit profesor.

El a mai încasat diverse sumi de bani dela elevi, pe care şi le-a însuşit.

Se anchetează. COR

La Geneva

Geneva 23.—D. Titulescu a avut ieri o convorbire cu D. Flandin.

Astăzi d. Laval va prezida o conferinţă a Micii Antante şi Inţelegerii Balcanice. Se va discuta despre conferinţa dela Roma, spre a se stabili un acord în această chestiune.

Moartea generalului Niculescu-Mureşanu

Buc. 23 — Ieri a încetat din viaţă generalul Gabriel Niculescu-Mureşanu.

Defunctul a fost comandant de brigadă şi în timpul războiului a obţinut o frumoasă victorie pe frontul de la Cireşoaia.

După război s'a retras din armată şi a activat în rândurile partidului averescan.

Episcopul Aradului grav bolnav

Arad 23. — Episcopul Grigore Comşa al Aradului este bolnav. Starea sa e socotită destul de gravă.

A sosit mitropolitul Nicolae al Ardealului, care veghiază la căpătâiul bolnavului.

Regimul militar în Germania

Berlin 23.— Ministerul armatei face pregătiri pentru aplicarea nouei legi militare în Germania.

La toamnă vor fi chemaţi subt arme contingentele 1910, 1914 şi 1915.

S'a agravat conflictul

între Italia şi Abisinia

Sporeşte primejdia de război

Geneva 23.—La Geneva s'a primit o nouă telegramă din partea împăratului Abisiniei, care cere Ligii Naţiunilor să intervie imediat în chestiunea conflictului italo-abisinian.

Impăratul susţine că talia sileşte Abisinia la răsboi

La Geneva domneşte îngrijorare în această privinţă, deoarece d. Mussolini nu admite nicio concesie şi nu vrea să discute chestiunea la Liga Naţiunilor. D. Mussolini doreşte ca Italia să fie lăsată singură în faţa Abisiniei.

Guvernul italian continuă să trimită forţe militare în Africa, deoarece a aflat că Abisinia a cerut ajutoare militare dela toţi regii arabi.

Informaţiuni

x Anunţăm în altă parte a ziarului, vizita pe care d. Titulescu o va face la Moscova, în luna Iunie.

Se înştiinţează în plus că în luna Iulie d. Litvinov comisarul sovietic al afacerilor streine, va veni la Bucureşti, spre a întoarce vizita d-lui Titulescu.

x *In căutarea unui fugar.*—D-na Consco din Cernăuţi de origini poloneză s'a prezentat la poliţie plângându-se că fratele ei Edvig a dispărut din Cernăuţi împreună cu o femee şi că i se pare că s'ar afla în Iaşi.

Organele poliţieneşti sunt însă de părere că d. Edvig nu e fratele reclamantei, ci un prieten al ei şi că el a fugit cu o altă femee.

Cazul se cercetează.

x **Concertul de violină,** dat de talentata d-ră *Lucia T. Burada,* are loc Sâmbătă 25 Mai a. c. orele 9 seara, la teatrul Naţional din localitate.

D-ra Burada va fi acompaniată la pian de d. prof. Antonin Ciolan.

Virtuoasa violonistă şi-a pregătit un frumos şi variat program.

Ultimele bilete se pot obţine la „Braşcu".

x *Agresiune.*—A fost condus la poliţie Dim. Răileanu din Chişinău, la cerinţa d-lui Petre Mazarin din str. I. Creangă nr. 6, care s'a plâns că Răileanu l-a lovit în stradă fără motiv.

x **Situaţie delicată.**— La biroul judiciar este cercetată d-ra Lenuţa Pânzaru găsită în grădina Teatrului Naţional, într'o situaţie delicată cu un individ.

Tânărul a dispărut.

x D. Gh. Stoenescu din str. Aurora nr. 6, a reclamat autorităţilor că a fost bătut de câţiva tineri în grădina Copou.

Se cercetează.

x Plecaţi la Karlsbad în condiţii avantajoase. Informaţii la S. PERITZ, Lăpuşneanu 28.

x **Cine vrea să cumpere mărfuri de prima calitate, cu preţuri eftine, se aprovizionează de la Fr. Pogor.**

x UN SUCCES.—Dansatorii ruşi au obţinut ieri seara un succes eclatant la Teatrul Naţional.

Cuplul *Nicolaeva-Renoff* a uimit, programul fiind bisat aproape în integime.

Cedând insistenţelor, dansatorii vor mai da un spectacol, cu program nou, Duminecă la ora 6 precis, cu preţuri reduse.

x D. dr. Gh. Tenea, medic şef veterinar al jud. Dorohoi, a fost mutat la circumscripţia Săveni, acelaş judeţ.

O isprăvă macabră

Chişinău 23.—Acum câteva zile a încetat din viaţă la spitalul „Regina Maria", tânăra Ninsea Perju din suburbia Merectin. S'a stabilit că ea a murit în urma unui avort, ce-a fost provocat de moaşa Afanasiva.

Părinţii moartei fiind iliţişti, Ninsea Perju a fost înmormântată în cimitirul lipovenesc.

Eri dimineaţă, paznicul cimitirului a găsit mormântul deschis şi cadavrul dezbrăcat.

Din cercetările întreprinse, reiese că tânăra Perju trăia în concubinaj cu un anume I. Nistratof. Familia acestuia era în duşmănie cu părinţii Ninsei Perju.

Nistratof şi moaşa Afanasiva au fost arestaţi. Ancheta continuă.

DOCTOR
A. Socolovschi
fost asistent la Spit. Colentina (Bucureşti)
Specialist în boli şi operaţiuni
de NAS, GÂT şi URECHI
Inhalaţie cu ozon (electr.)
electroterapie, raze, curente de înaltă frecvenţă
Cons. 8½—9½; 12—2; 4—7
Iaşi, str. Cuza Vodă 42

Campania de întruniri

a frontului Averescu—Gh. Brătianu

Buc. 23.—D. mareşal Averescu soseşte Sâmbătă în Capitală.

Duminecă are loc o manifestaţie la „Gib", unde vor face declaraţii d-nii Averescu şi Gheorghe Brătianu.

La 2 Iunie va avea loc o întrunire a „frontului constituţional" în com. Sâmbeşti jud. Ilfov. Vor urma adunări la Cluj, Iaşi, Cernăuţi şi Chişinău.

Muzica Militară la grădina Copou

Program de bucăţile ce se vor cânta la grădina Copou, de către muzica Regimentului 2 Transmisiuni, în ziua de Vineri 24 Maiu ora 9 a. m.

1. Fafen geferten marş de I. Blachenburg, 2. Wiener Bazar marş de R. Stolz, 3. Ich Liche Dich vals de Woedtenfel, 4. Barbierul din Sevilla uvertură de Rossini, 5. Adio tango de Vasilescu, 6. O fată ca Lizette fox-trot de Hönigsbug, 7. Dubinschka patpouri de ar. Lubitoch, 8. Mata din Portici uvertură de V. Auber, 9. Clopote de argint vals de I. Strauss, 10. Celebre marş de I. Blachenbung.

Teatru de copii

Protestul studenţimii în chestiunea clinicilor

La facultatea de medicină din localitate a avut loc eri după amiază o adunare a studenţilor medicinişti.

S'a protestat împotriva închiderii clinicelor spitalului Sf. Spiridon.

S'a întocmit un memoriu în acest sens, hotărându-se să se ceară ca ministerul sănătăţii să acorde Spiridoniei subvenţia necesară.

In caz că această intervenţie nu va avea succes, studenţii vor declara probabil grevă.

x DEJALINURI, desene noi, pentru lingerie de domni Su sosit la mag. „FAVORIT". Se vinde cu metrul.

Păţania unei eleve de liceu

Un caz nostim s'a întâmplat astă noapte pe strada Basotă.

D-ra Aurelia Cihodaru din str. Moara de Vânt, elevă în clasa I-a la şcoala profesională, s'a văzut acostată de un grup de tineri, care n'o slăbeau de loc şi voiau cu tot dinadinsul s'o conducă acasă.

Ea însă a refuzat şi a rugat pe tineri s'o lase în pace.

Eleva n'a putut scăpa de ei decât atunci când a rugat pe gardianul public s'o ducă până la domiciliu.

Poliţistul a dus-o acasă, predând-o părinţilor... în bună stare.

Staţiunea Meteorologică Agricolă Copou-Iaşi

Buletin Meteorologic din 23 Maiu 1935

Temperatura aerului la 8 ore dimineaţă 20,8

Temperatura minimă absolută în cursul nopţei 9,7

Temperatura maximă absolută a zilei precedente 23,2

Presiunea atmosferică la 8 ore dim. 768,5.

Direcţia vântului Liniştit

Starea cerului noros

Prevederi de timp.— Presiunea atmosferică mult ridicată; timpul se va menţine răcoros sub influenţa stagnării maselor de aer polare din nord-vestul Europei, vântul va sufla de la Vest şi Nord-Vest cu tendinţă de ploae.

Starea agricolă şi prevederi agricole.—Din cauza recelelor durabile din prima jumătate a lunei Maiu vegetaţunea a întârziat mult, astfel că din marea avansare acum s'a apropiat de starea normală, dar câmpul este frumos şi promite o bună recoltă.

Şeful Staţiunei, I. ŢIŢU

D-na Ida Thaler-Lazarovici şi d. Leiyon Lazarovici invită pe această cale rudele, prietinii şi cunoscuţii la botezul primului lor copil

SABIN

Ceremonia are loc Vineri 24 Mai la ora 1 p. m. la Maternitatea Israelită.

Aceasta ţine locul oricărei alte înştiinţări.

Un ofiţer jefuit

Chişinău 23.—Ofiţerului C. Lupu dela regimentul de Cavalerie, i s'a furat o casetă ce conţinea 80 mii lei.

Au fost arestaţi soldaţii Terebriuc Radomir şi Jarjinschi, cari sunt bănuiţi a fi autorii furtului.

Informaţii

x **Pelinaş bun ca la Fr. Pogor, nu găsiţi în tot Iaşul**

x **Un stylou stricat e păcat de aruncat. Aduceţi-l imediat lui „SOCEC" la reparat.**

x NEVRARGYL Dr. BOUSQUET este o alinare promptă şi o uşurare imediată luându-se una până la două tablete în contra durerilor de cap, nevralgii, migrene şi indispoziţii.

x Gulere „ETERNA" toate formele moderne au sosit la magazinul „FAVORIT".

x Părinţi, îngrijiţi-vă copiii anemici şi limfatici, dându-le *Siropul Iodotanic Werner* Preparat de farmacia Wernnr—Iaşi. 4

x FULGARINE, renumitele mantile de cauciuc, culori alese, preţuri fixe, depozit permanent la „FANTASIO".

Doctor
Alexandru Lambescu
medic secundar în clinica II-a chirurgicală Spitalul Sf. Spiridon
consultă pentru
Boale chirurgicale, naşteri şi boale de femei
zilnic între 1—3 şi 7—8 p. m. la
Bulevardul Ferdinand 8
(deasupra farmaciei Irofte)

Dejalenuri fine, desene exclusive se vând cu metrul la magazinul **„SURSA"**

Cămăşi de vară din mătase naturală, pentru domni găsiţi la magazinul **„SURSA"**

Dr. D. Hornştein
Medic de Spital
Specializat la Viena
(clinicele profesorilor Neumannn şi Hayek)
în boli şi operaţiuni de nas, gât şi urechi
Iaşi, str. Gh. Mârzescu 4
colţ cu str. Brăttanu
Cons. 3—6
Telefon 357

DOCTORUL
R. DAMSKER
Str. Ghica Vodă No. 32
MEDICINA INTERNĂ, SIFILIS ŞI GENITO-URINARE
Diatermie şi băi de lumină
ntre 8—11 a m şi 3—7 p m

Doctor în medicină
SOLO SCHREIFEL
BOLI INTERNE, PIELE,
Venerice, syfilis
Raze Ultra Violete
Diatermie
consultaţii şi tratamente zilnice între
7—10 dim. şi 2—9 seara
Duminica între 8—1 dim.
Str. Anastasie Panu 70
(vis-a-vis de Palatul Administrativ)

x Pentru *„Monitorul Oficial"* orice fel de acte, pierderi, citaţii, publicaţii se primesc la administraţia ziarului Opinia.

Teatru de copii

Astăzi la Phoenix
cu preţurile de 15, 10 şi 8 lei
Malek răpit de gangsteri
Al doilea film
SPIOANA
cu Conrad Veidt

AZI la ROXY Premieră cu 12 şi 8 lei intrarea
Barcarola amorului
Al doilea film
Incurcă lume
CU STAN ŞI BRAN

ANUL XXXI No. 8433

ABONAMENTE

Lei 350 . . . . pe un an
„ 180 . . . . „ 6 luni
„ 90 . . . . „ 3 „
„ 1000 . . Instituţii publice

ATELIERELE TIPOGRAFICE
IAŞI. — STR. LĂPUŞNEANU 37

Telefoane { Redacţia 391 / Administraţia 394 / Serviciul de noapte 367

1 LEU

OPINIA

Ziar popular cotidian

SAMBATA 25 MAI 1935

BONUL No. 47
SERIA 60-a
Premii Gratuite
OPINIA
DEVIZA: La seria aceasta câştigul cel mare va fi al meu.

MONUMENTELE IAŞULUI

O inexplicabilă întîrziere

în refacerea bisericei Golia

Am relatat cercetarile pe care le face la Iaşi d. arhitect Teodoru, delegat al Comisiei monumentelor istorice, în vederea reparaţiuniunii unor monumente ieşene.

In legătură cu aceste cercetări, nu ştim când şi ce se va face pentru bietul nostru oraş.

Este însă locul să rugăm pe d. Teodoru de a renunţa la unele „aprecieri personale" care zădărnicesc sau cel puţin întârzie inutil opera de refacere.

Intr'adevăr, ni se precizează că încă din toamnă d. Teodoru are mandatată suma de 40.000 lei pentru reparaţiunea splendidului monument care-i biserica Golia. Şi mai există deciziunea să se mandateze o nouă sumă, îndată ce d. Teodoru va prezinta actele justificative pentru primele investiţiuni.

Dar arhitectul Comisiei monumentelor istorice n'a început lucrările şi s'a pierdut astfel un timp preţios.

Sînt foarte interesante cercetările şi părerile d-sale în ce priveşte monumendele Iaşului. Ar fi însă de dorit *să treacă la acţiune* acolo unde s'au deschis posibilităţi,— cum e cazul bisericei Golia care ar putea fi complect reparată în cursul verei acesteia.

Dacă Comisia Monumentelor a dat deciziunea şi fondurile necesare, pentru ce d. arhitect întârzie cu „aprecieri personale" şi lasă să se aştearnă luni şi luni de zile peste o biată ruină glorioasă a Iaşului ruinat ?

Este cu cale să se înceapă *imediat* lucrările la biserica Golia. **Lr.**

Abisinia se înarmează

Conflictul cu Italia luînd proporţii alarmante, Abisinia a pornit o intensă campanie de înarmare. La Addis-Abeba, capitala Abisiniei, a sosit un nou transport de arme şi muniţii, format din 400 mitraliere şi 7 milioane cartuşe.

In clişeu : soldaţii abisinieni transportând lăzile cu muniţiuni.

IDEI ŞI FAPTE

D. Mussolini, Abisinia şi Liga Naţiunilor

Împăratul Abisiniei şi-a aruncat iarăşi banii pe fereastră; negusul a trimis încă o telegramă Ligii Naţiunilor prin care cere să se iee măsuri contra Italiei. Dar ce poate face biata justiţie dela Geneva? Cel mult să ameninţe Italia cu excluderea. Dar e lucru ştiut că cei excluşi din forul internaţional dela Geneva, îşi aranjează mai bine interesele.

Dealtfel d. Mussolini a dat a înţelege că nu admite nici o concesie şi nu vrea să discute chestiunea la Societatea Naţiunilor : ducele doreşte ca Italia să fie lăsată singură în faţa Abisiniei. Şi probabil că dorinţa ducelui va trebui să fie împlinită (cu sprijinul Franţei noua aliată).

Inseamnă oare aceasta că într'adevăr sporeşte primejdia de război, că un conflict armat italo-abisinian nu va mai putea fi evident şi că tocmai războiul în perspectivă ar putea degenera într'un măcel mondial ?

Sperăm că nu.

D. Mussolini are anumite interese de aranjat în Africa; D. Mussolini nutreşte visuri îndrăzneţe. Şi dictatorul Italiei va reuşi probabil să-şi realizeze o bună parte din planuri.

Dar dacă Abisinia ar opune o rezistenţă dârză, dacă nenumăraţii regi arabi ar sări în ajutorul negusului, credeţi, oare, că d. Mussolini nu s'ar grăbi să renunţe la intenţiile sale şi nu ar lăsa în pace Abisinia? Probabil că da, fiindcă nici chiar d. Mussolini nu ar îndrăzni să-şi asume răspunderile unui nou război.

Conducătorii se joacă de-a declaraţii de război; conducătorii îşi aruncă praf, unii în ochii altora. Dar şi lor (sau tocmai lor) le e teamă de un război.

Să sperăm deci că nu-i ameninţată pacea lumii, nici cu prilejul neplăcut al conflictului italo-abisinian. Păcat numai că joaca asta vinovată, distracţiile astea stupide fac ca popoarele toate să se menţie într'o veşnică stare de surescitare. Şi deasemenea-i păcat că joaca asta vinovată costă anual atâtea miliarde...

I. L. BASARABEANU

Numărul 13

în viaţa mareşalului Pilsudschi

Mareşalul Pilsudski a murit în ziua de 13 Mai. Dealtfel numărul 13 a avut un rol important în viaţa ilustrului dispărut.

Astfel la 13 Ianuar 1894, Pilsudski a scos primul număr din ziarul său revoluţionar „Muncitorul". La 13 Mai 1898 a reuşit să evadeze din închisoarea rusă. La 13 Noembre 1904 a organizat prima mare demonstraţie polonă la Varşovia. La 13 August 1914 a făcut legiunea polonă contra Rusiei. La 13 August 1921 a învins armata rusă ; iar la 13 Mai 1926 a devenit dictatorul Poloniei.

Ponegrirea ; - o boală a societăţii noastre

Controlarea averii d-lui M. Manoilescu

Fără a exagera şi a mai încerca să documentăm, trebuie să constatăm cu durere că după războiul mondial a scăzut mult nivelul educaţiei, autoritatea familiei, şcolii şi bisericei.

La noi, însă, a progresat în proporţii fantastice, pe lângă alte boale morale şi *criticaponegrirea*, o boală socială şi poate chiar o primejdie naţională.

Din cercurile familiare, s'a întins uricioasa boală în instituţii publice, şi chiar în cele înfiinţate cu scopul solidarizăr şi armonizării sufleteşti.

Ponegrindu-se cu patimă, fie prin argumente, false, fie prin insinuări tendenţioase, fie sub mantia demagogiei acolo unde erau interese politice, s'a ajuns la discreditări dureroase adeseori tocmai a oamenilor oneşti şi de caracter.

In viaţă politică, trebue să subliniem faptul că de multe ori şi Presa de partide şi unele gazete aşa zise independente, vădit interesate, au adus un rău serviciu educaţiei politice şi sociale a maselor, cu modul cum au ştiut să privească şi să înfăţişeze *adevărul adevărat* opiniei publice asupra însemnătăţii diverselor probleme sociale, politice şi naţionale.

S'a abuzat îndeverat de critici nejuste şi neleale, atât asupra personalităţilor politice, cât şi asupra unor înfăptuiri de guvernare şi activităţi sociale şi naţionale.

In ultimul timp, legea controlului averilor a dat prilej de răsbunări şi de insinuări revoltătoare, cum a fost cazul denunţului unui oarecare individ asupra averilor domnilor *N. Iorga, Grigore Iunian, Regretatul I. G. Duca* şi *Mihail Manoilescu.*

Comisia superioară de control a clasat, însă, ca lipsiţi de orice temei denunţul asupra tuturor denunţaţilor, iar decizia de clasare a fost atacată cu recurs, de denunţătorul Stefan Florescu numai în ceia ce-l priveşte pe d. *Mihail Manoilescu* fost ministru şi guvernator al Băncii Naţionale.

Inalta Curte de Casaţie întrunindu-se săptămâna trecuta în secţiuni unite, sub preşidenţia d-lui Prim-preşedinte D. Volanschi, faţă cu constatarea că averea denunţatului *a fost justificată la Centimă,* ca origine şi proveniencă, şi cu acea că astfel nu e loşul ca denumitul să fie supus controlului, a decis *clasarea atacerii.*

Toată lumea care cunoştea distinsa personalitate morală intelectuală şi politică a d-lui *Mihail Manoilescu,* onestitatea sa şi sacrificiile de tot soiul ce le face acest erudit fiu al ţării pentru răspândirea Culturii şi educaţiei naţionale serioasă a tineretului, toată lumea de bună credinţă era pe deplin convinsă de spulberarea urâtei calomnii pe care o va produce justiţia ţării spulbere pe care a produs-o.

Critica pătimasă, despre care am vorbit mai sus, insăşi găsea în sufletele uşor influenţabile, refugiu şi îndoeli şi chiar insinuări în unele ziare.

Iată repercusiuni dureroase pe care le provoacă ponegririle chiar pentru interesele superioare ale ţării, *căci criticele duşmănoase, până să se distrugă de izbânda dreptăţii,* proveacă discreditări, nedrepte şi dureroase.

Presa să nu uite niciodată zicătoarea, că : *„Minciuna sboară mai iute decât adevărul"*, şi să intluenţeze printr'o distinată autoritate îndrumarea opiniei publice spre buna credinţă, cinste desăvârşită şi lealitate în aprecierile activităţilor sociale de tot soiul.

Ponegrirea ; această urâtă boală a societăţii noastre trebue combătută prin toate mijloacele, pentru că este chiar o primejdie naţională.

VICTOR MUNTEANU

Din toată lumea

Copiii care nu plîng. — Un concurs nostim s'a organizat la o serbare pentru copii, la San-Francisco (America). S'au instituit câteva premii pentru copiii cei mai cuminţi, care nu plâng şi nu fac gălăgie. Micii concurenţi nu trebuiau să depăşească vârsta de cinci ani.

In vederea acestui concurs, părinţii şi-au „dresat" copiii. Zilele întregi, prin diverse mijloace, micuţii au fost învăţaţi să stea liniştit.

Primul premiu a revenit unei fetiţe de 4 ani, care a stat cuminte ca o păpuşă timp de 20 ore neîntrerupt. Celelalte premii au fost decernate deasemenea, în special fetiţelor. Ceiace ar dovedi că fetele sânt mai cuminţi decât băeţii ; cel puţin când sânt mici ...

*

Omul nopţii.—Un anume Edward Chessing din Noltingham (Anglia) este cunoscut subt porecla de „omul nopţii". El sufere de un curios defect al ochilor. E vorba de o boală rară, care se manifestă prin aceia că omul nu vede decât la întuneric.

Chessing doarme ziua şi lucrează noaptea într'o odae întunecoasă. Tot numai noaptea iesă în oraş şi se plimbă pe străzile cele mai slab luminate. El îşi trăeşte viaţa între orele 9 seara şi 5 dimineaţa; şi de aceia a fost supranumit „omul nopţii".

*

Negustorul de insecte—La Frankfurt (Germania) a încetat din viaţă un anume Robert Dagen, cunoscut în tot oraşul prin îndeletnicirea sa curioasă. El era negustor de insecte.

Timp de 30 ani, Dagen a avut numai această originală ocupaţie. In permanenţă, în „depozitul" său, se găseau tot felul de albine, muşte, păiajeni, fluturi, cărăbuşi, gindaci, etc. El era vizitat de numeroşi elevi, care cumpărau insecte pentru lecţiile de zoologie. In plus vindea diverse specii de gindaci unor fabricii de materii colorante, pentru extragerea de pigmenţi.

Şi în felul acesta ciudatul negustor şi-a cîştigat existenţa de pe urma insectelor.

Guturaiul şi teatrul—Pe faţada unui teatru din Chicago (Statele-Unite) se poate citi următorul anunţ:

„Cei ce au guturai şi strănută, ca şi cei ce tuşesc, sînt rugaţi să nu vie la spectacole. In caz contrar, vor fi evacuaţi din sală".

Această măsură a fost luată în urma intervenţiei a numeroşi spectatori, care s'au plins în repetate rînduri direcţiei teatrului, că reprezintaţiile sînt stingherite de persoanele care tuşesc şi strănută în timpul spectacolelor.

Discursul lui Hitler

pe plăci de gramofon

Discursul rostit de Hitler cu privire la atitudinea Germaniei în politica internaţională, a fost imprimat pe plăci de gramofon, Sânt cinci plăci mari, care au fost puse într'un plic sigilat,

Plicul cu discurile de gramofon a fost depus în muzeul de istorie naţională din Berlin. Discursul lui Hitler este socotit ca un important document istoric, care trebue să rămână pentru timpurile viitoare.

In pag. 4-a

Ultima oră

In împărăţia gheţurilor veşnice

Povestirile amiralului Byrd despre expediţia la Polul Sud

Am relatat reintoarcerea amiralului Byrd din regiunile antartice, unde a făcut cercetări timp de aproape jumătate de an. Amiralul Byrd este astăzi unul dintre cei mai celebri oameni din lume şi în cinstea lui s'a organizat zilele trecute o grandioasă festivitate la Washington.

La acea serbare a asistat şi d. Roosevelt, preşedintele Statelor-Unite] care a felicitat că duros pe Byrd şi i-a înmânat un pergament cu omagii şi semnăturile celor mai proeminente personalităţi ale republicei americane. Amiralul Byrd a mulţumit d-lui Roosevelt şi la rândul său i-a prezentat prima carte cu însemnări şi impresii asupra expediţiei polare.

Oraşul între gheţuri

Sunt deosebit de interesante povestirile din volumul lui Byrd.

Expediţia a plecat la 22 Octombrie 1933, cu un echipaj format din 120 persoane. Pe cele două vapoare ale expediţiei se aflau 4 aeroplane, 6 tractoare, 150 câini polari, o instalaţie de radiotelegrafie şi numeroase instrumente ştiinţifice. Primul popas exploratorii l-au făcut la „Little America", un mic oraş situat între gheţuri. Acest orăşel a fost construit la prima expediţie a lui Byrd, care a făcut acolo mai multe case de lemn, frumos vopsite şi îngrijite,

Interesant este că mica localitate din împărăţia gheţurilor a fost înzestrată şi cu un motor de lumină electrică, cu un turn pentru radiotelegrafie şi chiar cu... un oficiu poştal. Acest oficiu a fost creiat numai pentru a se satisface un capriciu al filateliştilor. S'au imprimat mărci speciale şi s'au trimis o serie de scrisori celor mai cunoscuţi colecţionari de mărci. Expedierea n'a durat însă decât câteva zile, deoarece aparatul pentru imprimarea mărcilor, a îngheţat,

Singur, patru luni

Dela „Little America", exploratorii au pornit în diferite direcţii. Byrd, însoţit numai

Continuare în pagina II-a

ANCHETE LOCALE

Şcoala de Indreptare dela Copou

O instituţie de real folos

Dela primii paşi făcuţi inconştient prin vâltoarea vieţii, copilul simte înflorind în toată făptura lui un dor puternic de libertate. Ochii veghetori ai mamei urmăresc cu înfrigure fiece pornire, călăuzind spre făgaşul binelui noianul de instincte.

Dar nu toţi copiii au norocul unei zeloase proteguiri. Parte rămân orfani, iar o altă parte pot fi tot astfel socotiţi; lumina căminului lor fiind întunecată de mizerie şi neştiinţă. Naturile voluntare ale căror fapte prevestesc un substrat periculos societăţii, sunt puse sub obladuirea unor societăţi de ocrotire a copiilor, acestea luindu-şi sarcina educării sau reeducării lor.

Una din aceste instituţii, care-i şi singura din vechiul regat, este Şcoala de îndreptare dela Copou.

*

Miez de primăvară călduroasă. Aleea Ghica-Vodă îşi desfăşoară panglica pietruită, până departe, dincolo de oraş. Vilele care străjuesc drumul, oglindesc viaţa pitorească a oamenilor de prin partea locului, îndrăgostiţi de un colţ de verdeaţă. Un zid înalt împrejmueşte pe o lungime respectabilă un vast teren de cultură şi o veche casă foasta „Vila Daniel" astăzi în stăpânirea Societăţei „Ocrotirea copiilor din Iaşi" şi în care se află instalată „Şcoala de îndreptare" sub conducerea eminentului şi harnicului director d-nul Ath. Ilarion, care continuă a realiza frumoasa activitate socială şi filantropică a societăţilor „O. O. R." şi „S. O. C.".

Societatea „Ocrotirea Copiilor" Iaşi a fost înfiinţată din 1910 cu scopul de-a îndrepta copiii cu rele inclinaţiuni, abandonaţi, sau terorizaţi în propriile lor familii. Societatea şi-a început activitatea cu concursul şi colaborarea Soc. Ocrotirea orfanilor din război.

Scopul Societăţii era, de-a întemeia un institut de îndreptare a copiilor cu rele apucături. Incercările de-a înfăptui acest institut n'au lipsit. Se pregătise şi localul şi mobilierul necesar, când izbucnind războiul, totul se nărui.

Numai graţie unei fericite coincidenţe de interese dintre Soc. O. O. R. şi această societate şi mai cu seamă mulţumită marei românce Principesa Olga Sturdza prezidenta şi organizatoarea O. O. R. a putut lua naştere la 1921, acest aşezământ pentru reeducarea orfanilor din război cari, prin relele lor porniri, periclitau dezvoltarea normală a micilor camarazi din numeroasele institute ale societăţii de subt obladuirea d-sale. La deschiderea şcoalei se încheiau între cele două societăţi o convenţie conform căreia, atunci când va fi apropiat momentul lichidărei O. O. R., întreaga proprietate, mobilier şi zestrea şcolei de îndreptare să rămână S. O. C. continuind opera începută, îngrijind şi copii neorfani cu acele apucături, cu contribuţia de concurs ce a primit să o dea şi de aici încolo Principesa Olga Sturdza.

Comitetul de acţiune a S. O. C. din Iaşi este compus din marele animator d. *C. Meisner* preşedinte şi următoarele persoane : Principesa Olga Sturdza, d-na Elena C. Meisner, P. S. Grigore, Leu Botoşăneanu, d. I. Borcea, d. P. Andrei, d. Prof. N. Negoiţă, d. Ilie Criveanu, Pr. Ţincoca, d. Gr. Roiu, d. C. Andriescu, C. V. Praja, D. Cădere şi T. Stihi.

In modul acesta „Şcoala de îndreptare" pare a-şi asigura o funcţionare nelimitată dacă, mai ales, prin sforţările membrilor societăţii va putea asigura suficiente mijloace, care să facă posibilă viaţa materială a şcolii.

In prezent şcoala numără 70 elevi. Elevii urmează cursul primar complect în şcoală predat de către 3 învăţători, ce îşi au şi locuinţa în şcoală, astfel fiind mereu în măsură de-a controla conduita fiecărui elev. Directorul şcoli, d. Ath. Ilarion, un om născut, nu făcut pentru înalta misiune morală ce i-a fost încredinţată, supraveghează totul îndeaproape.

Elevii după ce absolvesc cursul primar, urmează la unul din cele trei ateliere ale şcoalei : tâmplărie, împletituri de mlajă şi cismărie, predate de 3 maeştri specialişti. Aceştia mai fac şi lucrări de pomicultură, legumicultură, viticultură etc. şcoala dispunând şi de un teren de circ 10 ha. sub conducerea unui şef de cultură.

In atelierele şcoalei se lucrează şi comenzi particulare realizând beneficii din care jumatate se impart elevilor, astfel că la părăsirea şcoalei elevul dispune de un mic capital, cari să-i ajute în viaţa acei cu o conduită deslul de bună, se bucură chiar în cursul anului de 10—15 la sută din ceea e li se cuvine. Acesta este un principiu foarte bun, căci elevul se con-

Continuarea în pagina II-a

CURA DE PRIMĂVARĂ

Anotimpul în care, mai mult ca oricând, este nevoie ca toate organele corpului să fie înviorate!
Circulația este mai activă acum și, dacă nu avem grijă să ne purificăm sângele, cele mai periculoase boale pot izbucni!
CEAIUL CISBEY numit și ceaiul de sănătate al Călugărilor Trapiști, împlinește în mod ideal această purificare, deoarece:

Cereți pe cutii

CEAIUL CISBEY

spală rinichii, curăță intestinele, decongestionează ficatul și purifică sângele!
Minunatele plante de câmp din compoziția lui, au fiecare un rol bine determinat:
una unge, desfundă și curăță intestinele;
alta activează funcționarea ficatului și-l decongestionează;
alta spală rinichi;
alta tonifică inima;
alta liniștește și întărește nervii.
CEAIUL CISBEY vindecă constipația redă somnul celor care l-au pierdut și dă o stare de dispoziție admirabilă!

Călugărul cu semnătura Cisbey

CEAIUL CISBEY este delicios de băut chiar fără zahăr.
Prețul Lei 50 cutia de 100 gr. la toate farmaciile și Droguerile.
Cereți un eșantion gratis, pentru încercare la Depozitul pentru Ceaiul Cisbey BUCUREȘTI, 103, Str. Toamnei. 5073

15 Maiu--15 Iunie!

Chilipir! Chilipir!

Magazinul QUADRAT

din Iași, str. Ștefan cel Mare Nr. 15 (alături de Banca Emanoil Marcovici)

lichidând întregul stoc de încălțăminte ai sucursalei din București compus din toate articolele de încălțăminte, până la cele mai fine calități, vinde—cu începere de Luni 13 Maiu, până a 15 Iunie 1935 — toate articolele ce compun acest stoc, cu prețuri ce variază între 30 și 50% reducere și anume:

Pantofi de tenis, de pânză gris, talpa de cauciuc, toate numerele Lei 55 per.
Pantofi de tenis și gimnastică „Caurom" galoșați, cu cauciuc Lei 65 per.
Pantofi de casă în cele mai variate forme și culori, calitate bună dela Lei 60 per.
Sandale Romane, piele de box, talpa de asbest garantată Lei 3 num.
Bocanci pt. instrucție preregimentară și pentru cercetași, din piele de bizon veritabilă cu talpa dublă Lei 8 num.
Opincuțe și sandalete de damă, toc trotteur, Louis XV și cubist, în toate culorile cele mai moderne, dela Lei 150 per.
Pantofi de copii, lac, chevreaux, box, în toate culorile, dela Lei 95 per.
Pantofi perforați de box, cu talpa de asbest, pentru bărbați dela Lei 225 per.
Pantofi de box de cea mai bună calitate, cu tocuri trotteur, pentru dame, dela Lei 225 per.
Pantofi de chevreaux și antilopă dela Lei 225 per.
Pantofi de box și chevreaux pt. bărbați, rama cusută, garantați dela Lei 275 per.

SE PRIMESC IN PLATĂ BONURI DE IMPOZIT.

Notați adresa: ***Mag. QUADRAT***
IAȘI, Str. Ștefan cel Mare, 15

AZI LA CINEMA SIDOLI

INVIEREA

Monumentala operă a lui L. Tolstoi jucată de
Ana Sten și Friedrich March
Al doilea film
PAT și PATACHON
COMPOSITORI

SUCCES COLOSAL
Al doilea recital de dans
Nadia NICOLAEVA și Serge RENOFF
Duminică 26 Mai ora 6 p. m.
PREȚURI REDUSE
Biletele la „Brașcu".

DOCENT DOCTOR
GH. PLACINȚIANU
Chirurg șef de spital
BOLI DE FEMEI
Chirurgicale, Nașteri
Cons. 3—5 p. m.
Str. Aleia Alexandri 5

Viața plină de sănătate și vigoare prin

Depozit:
Farmacia Dr. Beceanu
Iași, Piața Halei

Birou simpatic
de scris și copiat acte, manuscrise, etc.
Română-Franceză
3 LEI PAGINA
Birou de contabilitate, informații, etc. Lecții de dactilografie română-franceză
CU PREȚURI MICI
Str. Alexandri, alături de Bodega Pașcaru
Telefon public — cabină specială

DUREREA de CAP
DE DINȚI și NEVRALGIILE CELE MAI REBELE - INLATURĂ IMEDIAT
NOVAL
CERETI LA FARMACII CUTIA ORIGINALĂ

România
Grefa Tribunalului Jud. Iași, Secția I-a
EXTRAS

Neculai Sulă din Iași, cu petiția înregistrată la No. 14541|934 a intentat acțiune de divorș contra soției sale Maria N. Sulă cu același domiciliu, pentru înjurii grave și părăsirea domicilului conjugal.

Din căsătorie au rezultat trei copii: Dumitru născut la 1925, Ioan născut la 1924 și Mihai născut în 192', iar ca avere există pe numele ambilor soți o casă cu 4 camere și grădină, precum și 70 prăjini pământ arabil situate în orașul Iași.

Grefier, Constantinescu
No. 20562 1935 Mai 14

Teatru de copii

PUBLICAȚIE

Se aduce la cunoștință generală că în ziua de 13 Iunie 1935, se va ține licitație publică pentru vinderea a 12 cai reformă în Abatorul de vite Iași.

In împărăția gheților veșnice

(Continuarea din pag. I-a)

de patru tovarăși, a ajuns spre Sud până la o depărtare de 123 mile, unde a clădit altă mică, așezare, cu câteva case de lemn. Tovarășii lui plecând să aducă diverse materiale, nu s'au mai putut reîntoarce, din cauză că se deplasase un bloc de ghiață, care barase drumul.

Timp de patru luni, Byrd a stat acolo complect singur. El încercase să plece cu săniile trase de câini, dar a trebuit să se reîntoarcă, întrucât și-a dat seama că nu va putea străbate distanța. După patru luni, el a putut fi salvat de către camarazi cu ajutorul unui avion. Tovarășii aproape nici nu l-au mai recunoscut. Byrd dădea impresia unui schelet viu. Adus la „Little America", s'a restabilit în scurt timp și a continuat cercetările.

Un nou continent

Explorările cu cele patru avioane s'au întins pe o rază de 1000 km. Intreaga regiune nu este numai apă și ghiață, așa cum se credea. Ex stă și o mare întindere de uscat, care poate fi considerată ca al 6-lea continent.

Byrd a reușit să facă harta acelui continent pe o întindere de 200.000 mile patrate. Deasemenea a luat și câte-va mii de fotografii, care înfățișează aspectele cele mai caracteristice din acel ținut polar

Noua expediție pe care o pregătește amiralul Byrd are scopul de a desăvârși cercetările de până acum și mai ales de a deslega întreg misterul noului continet de a polul sud.

x Pentru crimă.—Cabinetul de instrucție a terminat cercetările și a emis ordonanță de dare în judecată a fraților Iosef și Bercu Bogomolnitz din Soroca, autorii crimei de la palatul de justiție, comisă asupra lui C. Doncilă din Scobinți.

Ambii inculpați se află arestați la Galata.

Dosarul urmează a fi înaintat Curții cu jurați pentru fixarea termenului de judecată.

CONVINGEREA
S'A FORMAT
că cel mai asortat și eftin magazin de parfumerie și vopselărie este numa
„VULPEA"
din str. Cuza Vodă 1
Proprietar ***Isac Goldenberg***
Dep. de vânzare al Cremei și săpunului de lăcrămioare Dr. Beceanu cu prețuri originale.

Pentru sezonul de primăvară ***VINDEM EFTIN***

Poșete piele modele noi
Mănuși de piele
Cravăți de mătase
Ciorapi p dame, bărb. și copii
Ciorapi Adesgo preț fabricei
Chussette pentru copii
Batiste bărb. și dame
Chiloți Maco și fil d'ecosse
Chiloți mătase, crepe satin
Chiloți Charmeuză
Băști franceze

Cuverturi Kelim p. pat, masă
Cuver. mari Kelim p. divane
Fețe de mese și servete
Fețe de mese garnit. p. ceai
Rodeuri p. perdele mod. noi
Stofe p. haine bărb. și dame
Dejalenuri calit. superioare
Silcoza și batist p. lingerie
Eponjuri fine pentru rochii
Picheturi imprimate de vară
Ultimele modele în tricotaje.

„GHEMUL ROȘ"
CUZA VODĂ 58

Cu Lei 2.80 numărul SANDALE ROMANE
Lei 220 PANTOFI PERFORAȚI
găsiți la magazinele
TEGRA
Str. Cuza Vodă 69 și str. Alexandri 1
Mare asortiment în pantofi de vară cu cele mai eftine prețuri

Teatru de copii

CASE CU UNUL SAU MAI MULTE APARTAMENTE
Cel mai modern confort, în cartier central
SE VAND cu prețuri convenabile
Predabile până la Sfânt Dumitru 1935. Construcțiile încep curând
Planuri și informațiuni la **Ing. M. PULFERMAN** Strada Păcurari 11 Telef. 631

Moravurile devin prea libere...

Cazuri dese, pe străzile Iașului

Prostitutia a luat proporții îngrijorătoare în localitate.

Foarte sărace, în majoritate minore, se aruncă în brațele desfrâului pentru o bucată de pâne.

In modul acesta crește numărul clandestinelor.

In ultimul timp amorul tarifat se practică oriunde: într'un gang dosnic, în vreo grădină de mahala, sub tărăbi în Hală etc.

Gardienii publici raportează aproape cotidian cazuri dintre acestea și pe care noi nu le mai înregistrăm în gazetă.

Și ce e mai grav, chiar școlărițele au început să ducă o viață prea liberă. Destul de des se întâmplă faptul ca o școlăriță să fie găsită în situație dilicată cu vreun tânăr.

Organele polițienești au pus din nou în vedere să se procedeze drastic: amorezii găsiți în tandrețe prea intimă, să fie îndată aduși la comisie pentru cercetări.

Se nădăjduește că în acest mod va fi stânjenit curentul de relaxare a moravurilor.

Ad.

Proces literar

Duminică 26 Mai ora 4 p. m. se va desbate în sala Camerei de comerț, procesul literar „Femeia scump plătită" de Jose Canetero". Vor lua cuvântul d-nii senator Al. Herovanu, d-na av. C. Reiter, av. M. Gr. Constantinescu, av. Șaimovici, av. Blumenfeld, av. Flavius. Procesul va fi urmat de un bogat program artistic cu concursul actorilor Teatrului Național. D-na Boca, d-ra Tecuceanu, d-ra Florica Haloș, d-nii T. Ghițescu, Mateescu și copila Coca Veintroaup.

Această manifestare culturală este organizată de Uniunea generală a funcționarilor particulari.

In amintirea Luciei Burdun

Profesoara Lucia Burdun a pășit, după o scurtă existență consumată între muncă și nădejdi, dar mai ales muncă,— în ceața neființei, înspre limanurile cu tăceri și odihnă, în capătul acela de drum, nepătruns, al eternității.

A fost o profesoară model, o admirabilă pedagogă, clasată pe drept în primele rânduri din falanga tinerilor pedagogi ai școalei românești.

Am cunoscut-o cu câțiva ani în urmă, la începutul carierei sale de profesoară la Piatra Neamț, unde scumpul ei soț, Dl. George Burdun mi-a fost profesor.

Amândoi profesori de filosofie și pedagogie și adevărați părinți sufletești ai elevilor.

Ce legătură strânsă, au știut ei cu sufletul lor fin, cu caracterul lor nobil, să țese între profesor și elev, ce n drumări și sfaturi frumoase pentruca să fii adevărat om în viață!

Amintirea Luciei Burdun va fi și deacum încolo pildă și îndrumare.

Mie personal, în glastră o floare albă, frumos înflorită, ce mi se va vesteji nicodată, îmi amintește pe profesoara de eri.

Demostene I. Gheorghiță

Citiți zilnic Opinia

Anchetarea dramei din Tătărași

a trecut în seama parchetului

Poliția a înaintat ieri parchetului dosarul cercetărilor în legătură cu drama din str. Mărăcineanu.

Dosarul cuprinde declarațiile mai multor vecini precum și a celor două victime d-na Ana Claus și Amalia Simion.

In declarația ei d-na Claus susține că a fost împușcată de Dumitru Simion pe motivul că l'a amenințat cu evacuarea din apartamentul ce-l ocupa, deoarece nu-i plătea chiria. Din această cauză susține d-na Claus — era de multă vreme în raporturi rele cu Dumitru Simion.

Amalia Simion menține că de câțiva ani era în ceartă cu soțul ei, întrucât era geloasă de relațiunile acestuia cu proprietăreasa.

Unii din martorii interogați afirmă și ei că între d-na Claus și Dumitru Simion ar fi existat raporturi amicale.

Eri medicul legist a depus la parchet și raportul asupra autopsiei făcută lui D. Simion.

Tot ieri s'a înregistrat la parchet o cerere a părintelui celui decedat, d. Ion Simion domiciliat în Golăești prin care solicită o anchetă severă în legătură cu moartea fiului său.

Deasemeni cere să i se permită vânzarea unora din lucrurile rămase de pe urma lui D. Simion, pentruca săpoată face o înmormântare creștinească.

Dosarul cercetărilor a fost deferit cabinetului de instrucție. *z. dessm.*

Nemulțumiri casnice

D-na Alexandrina Grigoroae din str. Brândușa 44, s'a plâns parchetului că a fost victima unei agresiuni din partea soțului ei Petre Grigoroae, actualmente la București.

Reclamanta pretinde că aceasta a lovit-o cu un cuțit, producându-i leziuni.

— O altă reclamație în acest sens a fost introdusă de d-na Virginia Rucicovschi din str. Uzinei, în contra soțului ei d. Osvald Rucicovschi.

Soția pretinde că este mereu maltratată de soțul ei.

Parchetul a ordonat cercetări. REP.

x Comunitatea evreilor a reclamat parchetului pe d. I. Botoșineanu din str. Ipsilante și pe d. Bercu Bercovici din str. Ciurchi, învinuiți că au sustras un dosar dela secretariatul comunității.

x **Dr. Brener** *specialist. mamoș*, boli de femei. *Cons* 2—8 d. m. în str. Banu.

Școala de îndreptare dela Copou

(Continuarea din pagina I-a)

vinge în chip real, de folosul muncii și conduitei lui, dându-i-se veșnica să vadă imediat că munca sa a putut să-i satisfacă o firească dorință ce ar fi avut-o. Tot din acest beneficiu, se trimet elevii la teatru, la piese mai frumoase. Vara se formează echipe de fott-ball, întrebuințând cu folos fizic, timpul liber.

Un singur neajuns, dar mare, — îmi spunea directorul școlii, — îl are acest sport, că băeții își strică grozav încălțămintea, și mai sparg câte un geam. Dar toate pe socoteala lor; cine strică, plătește!

La ateliere și la munca câmpului se lucrează efectiv 8 ore pe zi, în afară de sâmbătă când lucru ncetează la 4 p. m. urmând baia săptămânală, primenirea etc.

Conduita elevilor și hărnicia lor la lucru e foarte mulțumitoare. Vizitând această școală, nu-ți dai seama că te-ai afla într'o școală de... îndreptare!

In plus elevii și-au dat concursul lor unuia din învățători priceput în coruri școlare și au format un frumos cor bisericesc, care cântă regulat în capela școalei și la biserica satului Copou procurând o fericită stare de mulțumire sufletească sătenilor.

Ca un mijloc în plus, în educație elevilor, școala și a procurat un radio, cu un difuzor portativ ce este dus cu rândul în cele două dormitoare ale școalei sau curtea de joacă a elevilor.

Din cele văzute, mi-am format ideia că exercitându-se o astfel de activitate, într'o atmosferă de cordialitate și cu o comportare a conducătorilor, față de elevi, cari să se apropie de aceia a unei înțelepte case părintești, e sigur că se aplică metoda cea mai sigură, care să ducă încet și *în chip plăcut*, la imprimarea unei vieți regulate de muncă și conduită.

Incepând de la toamnă, pe măsura plecării orfanilor ce mai sunt azi, se vor deschide porțile școlii, pentru toți copii nenorociți și rătăciți din marea Societate, pe care până acum nu-i putea primi, —în schimbul unei mici solde plătită de familii, pentru copiii a căror conduită lasă de dorit.

In genere, aceste așezăminte cu noul sistem introdus în proectul noului Cod Penal, care se află depus pe biroul Parlamentului, vor avea menirea de a deveni prețioase auxiliare ale justiției. Se va lărgi astfel în mod simțitor activitatea Soc. de ocrotire, în interesul colectivității. Căci știut este că criminalitatea juvenilă e în zilele noastre în continuă creștere, chiar în proporție mai mare decât acea a adulților și că dintre minorii vinovați și condamnați, se recrutează masa celor mai fioroși criminali de mâne.

Viitorul se prezintă foarte întunecant și considerând isprăvile recente ale bandelor organizate de școlari, atât din păturile sociale inculte cât și din păturile de înaltă intelectualitate, credem că e momentul să se dele o mare atenție la îndreptarea morală a tineretului nostru în genere. Societățile de ocrotire au o înaltă menire. Dorim ca să o și îndeplinească.

G. Baru

DURERI DE CAP FEBRĂ **TESTA** ANTINEVRALGIC NEÎNTRECUT **TESTA** DURERI DE DINȚI RĂCELI

Mag. TOBIAS KAHANE
din Iași Str. Costache Negri 18
VINDE IN RATE LUNARE FĂRĂ NICI UN ACONT:
Stofe fine, haine gata, pânzeturi, lingerie, tot felul de pânzeturi, încălțăminte etc. la militari, funcționari și pensionarii statului.
Tobias Kahane strada Costache Negri No. 18.

MAG. LA „CANAR"
(fost Canarul de Aur)
Primul Mag. care a deschis Campania de eftenire a vieții, anunță Onor. Clientelă că
s'a mutat în str I. C. Brătianu 135 (vis-a-vis de Sft. Spiridon)
Vinde eftin Lingerie, Ciorăpărie, Tricotaje, cu prețuri de fabrică.

Străzile Iașului sânt făcute pentru curse de automobile?...

Mașina care aleargă cu 100 km. pe oră

Am relatat că în ultimul timp s'au înregistrat în oraș câte-va accidente de automobil.

Numai în decurs de o săptămână au fost patru accidente.

Unii șoferi aleargă pe străzile centrului cu iuțeală maximă, socotind probabil că străzile Iașului sânt câmpuri de curse.

In special pe strada Carol automobilele zboară cu viteză fantastică, Și când scapă la rondul doi, accelerează chiar cu 100 klm. pe oră.

D. comisar Mitică Dimitriu, șeful biroului de circulație a dat dispoziție organelor acestui birou să fie decât se poate de vigilente cu șoferii care nu respectă regulamentul circulației. Așteptăm rezultatu.

REP.

In memoria lui Al. A. Badareu

Eri a avut loc un parastas în memoria ilustrului defunct Al. Bădărău.

In jurul mormântului de la Copou, sau adunat rudele și numeroși cunoscuți și admiratori ai marelui moldovean.

Pr. Vasilovschi a oficiat un frumos serviciu religios.

Asistența a păstrat câteva momente de reculegere.

S'au povestit apoi amintiri impresionante din viața aceluia care a fost Alexandru Bădăreu.

Informatiuni

x *Reclamație de sperjur.* —D. Ion Atanasiu fost șef de magazie la atelierele Nicolina, a acționat parchetului pe d. inspector Velicu, controlor P. Deber și alții, pentru sperjur.

D. Atanasiu pretinde că la procesul pe care l'a avut d-sa la Tribunal, aceșt a ar fi depus mărturii mincinoase.

Parchetul a dispus cercetări.

x *Un grup de părinți* ai unor studenți plecați la universități din străinătate, ne roagă să arătăm că întîmpină mari dificultăți la obținerea devizelor. De citva timp n'a sosit autorizația necesară, așa că studenții din străinătate se află în lipsuri materiale.

Părinții cer pe această cale Băncii Naționale să urgenteze lucrările pentru acordarea devizelor respective.

x **In sectorul național-țărănesc** Tatarași a avut loc Miercuri seara o populară întrunire, la care au luat cuvântul d-nii prof. V. Petrovanu, Bejenaru, C. Rolea și V. Marievici.

x **De la Asociația Feministă.** — Asociația pentru Emanciparea Civilă și politică a Femeilor Române aduce la cunoștința membrelor sale precum și persoanelor ce se interesează de această mișcare, că Luni 27 Mai ora 5 p. m. va vorbi la sediul său din str. Lăpușneanu, *D-na dr. Cazacu* despre „Femeia în Rusia Sovietică".

x D-ra Renée Leiner din Iași și d. Ernö Naftali din București, anunță logodna lor.

x **Convocare.**— Se aduce la cunoștința membrilor Cercului Studențesc Ieșan „Mihail Eminescu" că sunt insistent rugați a lua parte la adunarea generală a cercului, ce va avea lov în ziua de Duminică 26 Mai a. c. ora 10 a.m. dim. la Facultatea de Drept (Fumoar) având ca ordine de zi:

1) Chestiunea alegerei noului Comitet 1934-1935.
2) Diverse.

x *Dl. N. D. Popa,* controlor șef la administrația financiară, a fost grav bolnav în urma unei gripe recidivate. Acum d-sa e în afară de orce pericol și a intrat în convalescență. Ii dorim o grabnică și complectă restabilire.

x **Medicii școlari** intenționează să sesizeze contenciosul, pentru a-și valorifica drepturile lor, suprimate prin actualul budget al ministerului sănătății.

x **Lingerie de domni**, din dejalin fin confecționează după măsură mag. „FAVORIT".

x CONFERINȚĂ. — Joi 30 Mai ora 9 p. m. *d. profesor P. Andrei* va conferenția în Aula Universității despre „Iraționalul în Politică".

Conferința este în beneficiul școalei normale „Mihail Sturdza".

Biletele vândute pentru 24 Februarie, sunt valabile.

x In cerc intim familiar a avut loc logodna d-șoarei Creutza Croitoru cu d. av. S. Silber.

x Duminică 26 Maiu ora 3 d. m. are loc Adunarea Generală anuală a Societății Fraterna Israelită Păcurari și a Spitalului „Dr. L. Ghelerter".

Donatorii, membrii activi, și prietenii instituției sunt rugați a lua parte.

x **Descoperire arheologică.**—La Adamclissi, lângă Constanța, s'a făcut o descoperire interesantă. S'a dat peste un tunel subteran, în lungime de câțiva kilometri.

Se crede că e vorba de un vechi drum secret, care lega pe vremuri două cetăți romane.

Strandul Iașilor

Serbare cercetășească

Duminică 26 Mai a. c. va căpăta o notă originală, prin organizarea unei serbări cu caracter creștinesc de către cercetașii Centuriei a II-a a Liceului Internat, cu ocazia depunerii legământului.

Diferite manifestări cu caracter cercetășesc vor distra publicul, iar la ora 9 seara se va produce tabăra cercetășească ce va fi instalată pe insula din mijlocul lacului.

Serbarea ține dela ora 3 p. m. până la ora 1.

Teatru de copii

DE VÂNZARE două corpuri de case, unul construcție nouă, zid, boton, 4 camere, antreu și bucătărie. Altul, construcție veche, 3 camere, antreu și beciu de piatră. Curte cu livadă, 2000 m. p. str. Păcei 5 fostă Cercher, prin Sărărie. Ocaziune rară. Preț excepțional de eftin. A se adresa: Căpitan Berdan, str. Călărași 21 Iasi.

CAMERĂ MOBILATĂ în plin centru, cu instalație de apă, de închiriat. A se adresa la ziar sub H.

AGENȚI DESTOINICI pentru orașul Iași, caută Societatea de Asigurări „Agricola-Foncieră".
Se pot ocupa cu achiziții și persoane cu alte ocupații.
A se adresa la Reprezentanța Generală din Str. Ștefan cel Mare No. 4 (etaj).

DE VÂNZARE UN TEREN de circa 300 m. p., fațada 18 m., plin centru. A se adresa la ziar sub „Eftin".

Masa și uneltele de lemn din bucătărie repede curate prin VIM!
VIM
CURĂȚĂ TOTUL

Crema Mony este cea mai fină cremă pentru înfrumusețarea feței.
Crema Mony este secretul Doamnelor frumoase.
Crema Mony este preparată din substanțe inalterabile și nevătămătoare.
Crema Mony întinerește pielea, dându-i un aspect proaspăt și catifelat.
Crema Mony se întrebuințează cu mare succes contra pistruilor, petelor de ficat, sarcini, bubulițe, coșuri, erupțiuni și crăpături ale pielei și a buzelor provenite din vânt sau ori ce cauze; asigură în scurt timp efectul dorit.
Depozit general:
Farmacia Curței Regale FRAȚII Dr. KONYA

O nouă organizație sionistă la Iași

In localitate s'a înființat o nouă grupare sionistă, intitulată, „organizația sionistă națională". D. Goldenstein, președintele acestei organizații, a făcut cu acest prilej următoarele declarații ce prezintă atitudinea grupării:

„Vremurile de acuma sunt foarte vitrige pentru evrei. Reclădirea și naționalizarea Palestinei au devenit astăzi un imperativ sanitar pentru judaism.

Dar aceasta nu se poate face nici cu o activitate biurocratică, nici cu un servilism față de puterea mandatară și nici cu șovăeli periculoase față de populația arabă. Ne trebue o muncă pozitivă bazată pe solidaritate sufletească judaică, hrănită de un naționalism entuziast.

„Organizațiile sioniste — și sunt multe — își pierd timpul într'o activitate dezolantă. Nu cu diviziuni de principii și cu internaționalism himeric, se poate construi o țară.

„Doctrinele socialo-comuniste sunt foarte frumoase — în teorie, — dar aplicate devin o nenorocire pentru țara care le servește de experiență.

„Marele Jabotinsky a înțeles aceasta și a hotarât, îndurerat, să se retragă definitiv din Executiva Sionistă, creind o organizație independentă națională, puternică și curagioasă.

„Vom activa alături de dânsul și alături de toate organizațiile adevărat naționale. Organizația noastră va lupta din toate puterile pentru construcția națională a Palestinei și sunt sigur că printr'o solidarizare generală, să izbândim—un ceas mai devreme—în lupta noastră care va fi aprigă și necruțătoare a încheiat d. Goldenstein.

Nouile îmbunătățiri dela Slănicul Moldovei

Pregătirea sezonului balnear

Slănicul Moldovei este gata pregătit pentru sezonul de vară.

D. efor Rusovici, care se interesează neobosit de propășirea Slănicului, ne dă câteva amănunte interesante.

Perngirea și înfrumusețarea parcului s'a înfăptuit.

S'au făcut străzi și trotuare noui pentru înlesnirea vizitatorilor.

Indată ce formalitățile se vor termina, vor începe lucrările pentru noul hotel. Acest hotel va avea șase etaje și pe lângă un confort modern și elegant, va pose la instalațiuni de calorifer și ascensoare. Epitropia devine după 18 ani proprietara hotelului și până atunci va încasa anual aproape 800.000 lei.

Sălile de joc rămân de la început în proprietatea epitropiei. Tot acolo se va instala și administrația Slănicului. Teatrul a fost complect refăcut, iar vechea cabină cinematografică de lemn, a fost înlocuită cu o cabină în fier, așa că exclude orice primejdie.

„Inmulțim restaurantele și viața se va ieftini prin concurență. Se ridică noi vile, și tot mai numeroase sunt locuințele,— ne spune d. Rusovici.

Serviciul medical, sub conducerea atât de capabilă și devotată a d-lui profesor dr. Mironescu, a luat o serie de noi dispozițiuni, pentru a asigura Slănicului o perfectă stare sanitară".

Foarte frumos.

DAN

Legământul cercetașilor

Duminică 26 crt., la ora 10 dimineața, va avea loc, subt președenția d-lui general Toma Dumitrescu, comandantul corp. IV Armată, depunerea legământului cercetașilor cohortei „Mihail Kogălniceanu"—Iași. Solemnitatea se va desfășura în fața palatului administrativ, iar defilarea va avea loc în fața Mitropoliei.

Sânt rugați pe această cale a lua parte toți părinții copiilor, membrii corpului didactic și toți cei ce se interesează de mișcarea cercetășească și simt românește.

D. Florin Sion despre mișcarea vaidistă

Ce crede d. Florin Sion despre mișcarea vaidiscă?

Cu multă amabilitate decanul facultății de drept ne spune:

—„Socot că este o mișcare interesantă. Bine înțeles, dacă acțiunea poate aduce schimbări bune. Poate însă aluneca și provoca atitudini, ce nu pot fi în folosul țării. Totul depinde de îndrumători și de înțelepciunea lor.

DAN.

Un protest

Primim:

Subsemnații, studenți creștini ai Universității Mihăilene din Iași aflând din presă despre protestul studenților creștini ai Universității din București contra împiedicărei colegilor evrei de a participa la cursuri și contra agresiunei comise de unii din colegii lor, ne solidarizăm cu semnatarii protestului, convinși fiind că nu colegii evrei sunt cauza somajului intelectual și socotind că această barbară acțiune este o diversiune cu scopul de a abate studențimea dela interesele ei.

V. Dimitriu, Al. Bărlădeanu, Ion Zaharie, V. Ionescu, Const. Zosin, I. Tucarevici, H. Gavril, Roman Rusnac, Lupan S., Jămăneanu B., Gh. Ganea, Ion Cernătescu, Arcadie Cegadarov, Volintir Ion, Radu M. Paul, Gh. Penculescu, I. Ocneanu, N. Vanghelov, I. Țurcanu, Vasile Popescu, Anatol Ansef, Gr. Afanasiev, N. Ivanov, S. Theodor, Topale Raroscov, Cofting Andrei, Bejan Victor, Ciuceatoit Galna, Ciucecroft Claudes, Smirnov Alex. Tarbacopol Nic., Piciu Petre, Ioan Ion, Hass F., Copcelea Ifrim, Uratovschi Victor, Demiciuc T., Șinder Igor, Gr. Petre, Șestacov Ion, Matcoschi, Rudenco Theodor, Anghel Alex, Polovoi Th.. Baudanu B, Novicov Cons-, Novicov Alex, Cobjilă Anatolie, Fomov Alex, Nemirovschi Jurie.

Teatru de copii

Dr. M. Segal
Fost asistent la clinicile Prof. Dr. Grossmann și Dr. Halle din Berlin
Boli și Operațiuni de *Nas, Gât și Urechi*
ELECTROTERAPIE
Băi de lumină pt. cap și gât
Iași, Ștefan cel Mare 68 (casele Daniel)
Consult 8-10 a. m. și 3-7 p. m.

NOVAL
SUPRIMĂ DUREREA

DOCTOR
Corneliu Stoian
Genito-urinare, sifilis, venerice
Consultații 4—7
strada I. C. Brătianu 58

DOCTORUL
R. DAMSKER
Str. Ghica Vodă No. 32
MEDICINA INTERNĂ, SIFILIS ȘI GENITO-URINARE
Diatermie și băi de lumină
între 8—11 a m și 3—7 p m

DOCTORUL
OVIDIU CORDESCU
specialist în
Nas, gât și urechi
s'a mutat și consultă zilnic între orele 4—7 p. m.
Str. I. G. Duca (Muzelor) 32

Prudența este mama înțelepciunei!
Controlați-vă sănătatea!
Analiza urinei este în mare parte certificatul sănătăței Dv. Prin analiza urinei medicul vă poate arăta ușor drumul cel mai scurt la perfecta sănătate. Deci înainte de a pleca la băi sau de a începe o cură, faceți-vă analiza urinei în cele mai perfecte condițiuni la
Farmacia Dr. Beceanu
Instrucțiuni și vase speciale sterilizate la dispoziție.

Sobe fine
faianță, teracotă
BIROU DE CONSTRUCȚII.
Architect A. Klepper
— Lăpușneanu 35 —

AZI la ROXY 3 FILME SUPERBE
PAPRIKA cu Franciska Gaal
Al doilea film
Barcarola amorului
Al treilea film *Incurcă lume* cu Stan și Bran

Concertul Lucia T. Burada

Mîne seară, la Teatrul Național

D-ra Lucia T. Burada e în plin apogeu. Ea e muzicantă de rasă. Așa a fost întreaga ei ascendență: străbunicul, bunicul, tatăl, mama.

In Lucia T. Burada se reunesc calitățile de suflet muzical, preciziune, elan, credință înfrigurată, mlădiere, energie.

Sensibilitatea ei, e controlată de siguranța care o ține dârz, în limitele artei, conducându-o atent.

D-ra Burada uimitor înzestrată, a cântat de multe ori în occident și a reușit. Străinii au fost în religioasă ascultare când arcușul binecuvântat al româncii, aluneca pe strune.

Bunul gust și înțelegerea muzicală se vădesc și în alegerea programului la Concertul anunțat pentru seara de Sâmbătă 25 Mai, la Teatrul Național. Programul cuprinde cele mai caracteristice lucrări din Bach, Lalo, Kreisler etc.

Pe program figurează și *Grigore Cugler*, un compozitor remarcabil. Face parte din lumea noastră diplomatică cu serviciul în Stockholm. Vom asculta cu o deosebită curiozitate și atențiune operile unui român stabilit în Nordul Europei.

CAROL DRIMER

x **Contra durerilor musculare, articulare, sciatice** de natură reumatică sau gutoasă, întrebuințați **Frantzbrandwein Mentoformic Dr. Ratianu** aprobat de Consiliul sanitar Superior. Alină durerile redând buna dispoziție. Depozit Farmacia Dr. Ratianu Iași, Cuza Vodă 48.

Pentru Cantina Școlară

Kermesă la Copou

Sâmbătă, 25 Mai, c., orele 3 după amează până la ora 12 sara, societatea „Cantina școlară" din Iași, a organizat la grădina Copou o chermeză.

Se vor produce școlile primare din Municipiu Iași cu: dansuri, recitări, cântece; va fi o tombolă bogată. Tot timpul va cânta: ziua, fanfara școlii normale „V. Lupu" și „Liceului Internat; sara, muzica Regimentului 13 Dorobanți.

Publicul Ieșan, care în totdeauna ne-a dat binevoitorul concurs, e rugat a lua parte la această manifestare de ajutorare a copiilor saraci din școlile primare ale Municipiului Iași.

COMITETUL

Bărbații Neputincioși (Impotenți)

Slăbiți de vârstă, exces, sau boală la orice vârstă se vindecă repede prin ungere cu „Buwegen" fără pilule. Ultima cucerire a științei medicale. Recomandat bolnavilor de medici specialiști cu renume mondial în felul următor: **Opinie medicală;** Sunt fericit că în preparatul „Buwegen" pentru întărire sexuală, am găsit un mijloc natural și nevătămător pentru vindecarea impotenței masculine; grație proprietății sale de a stimula pe cale naturală alimentarea cu sânge a glandelor sexuale, „Buwegen" le restaurează activitatea secretorie, de care atârnă sănătatea și buna dispoziție a oricui om. Preparatul „Buwegen" nu aduce nici un fel de vătămare spre deosebire de medicamentele ingerat bucal (luate prin gură), cari pot da loc la vătămări de stomac, inimă, rinichi. Experiența mi-a dovedit că preparatul „Buwegen" este eficace și complect nevătămător. (ss) Prof. Dr. G. Luda, medic șef specialist în afecțiuni sexuale, Berlin. Cereți la farmacii și droguerii numai „Buwegen" refuzând alte preparate recomandate de interesați. Lei 380 flaconul original. Literatura lămuritoare trimite sub discrețiune contra mărci pentru răspuns. Reprezentanța „Buwegen" str. Vincențiu Babeș 2, București-VI

ULTIMA ORĂ

D. Inculeț despre cîteva probleme la ordinea zilei

Declarații e făcute la Iași de ministrul de interne

Ministrul internelor, d. Ion Inculeț, vine deseori la Iași. Fie în interese familiare (d-sa este doar ieșan prin adopțiune),— fie în inspecții.

Eri, d. Inculeț a stat de vorbă cu gazetarii...

Pentru Iași

Titularul dela interne,— la o întrebare pusă de noi,— ne-a descris în culori frumoase ce intenții are guvernul pentru Iașul nostru.

S'au făcut unele lucruri mari, de pildă: soluționarea problemii apei, refacerea intrărilor în oraș, un local pentru poliție și jandarmi, etc.

Se consideră totul ca un modest început:

— *„Rămân încă multe de făcut în orașul nostru și știu că guvernul nu va înceta să-l ajute până la completa lui refacere".*

Ordine și realizări

D. ministru Inculeț și-a formulat apoi, succint, programul de lucru la interne.

Preocuparea primordială: o bună gospodărie locală și asigurarea ordinei în stat.

In ceeace privește siguranța: *„Peste tot locul avem liniște, siguranța așezămintelor fundamentale ale statului nu este primejduită prin nimic".*

Privitor la gospodărie: în 1934 s'au investit patru miliarde lei în lucrări de biserici, școli, spitale, șosele poduri, etc.

Lucrările vor continua și în anul acesta".

Reforma ad-tivă

D. Inculeț mi-a mai arătat că legea d-sale: reforma ad-tivă, va trece la toamnă întrucât în vară nu vom avea sesiune parlamentară. Apoi îl preocupă organizarea celor 12 ținuturi, unități de îndrumare, control și de inspecție, precum și reorganizarea pompieriei.

*

Vorbind de activitatea generală a guvernului, ministrul a subliniat realizările din ultimul timp. In prezent guvernul este preocupat de înzestrarea armatei, după un plan care va da roade sigure.

In partidul liberal

D. Inculeț n'a putut uita că este și... om politic. Ni-a vorbit de partidul liberal și de raporturile dintre șef d. Dinu

D. INCULEȚ

Brătianu și celălalt... șef, de guvern, d. Gh. Tătărăscu.

Raporturile sunt dintre cele mai cordiale, d. Brătianu fiind un permanent bun sfătuitor pentru guvern.

*

In încheere d. Inculeț ni-a vorbit de cinstea care domnește astăzi în mânuirea banului public, fapt care se datorește sancțiunilor date în cazurile Skoda, fraudele dela jandarmerie.

Pe drumul pornit guvernul va continua până la sfârșit.

Și aceasta mai ales pentrucă „trăim și avem convingerea că vom trăi în țara noastră sub semnul păcii, al păcii interne și externe",— a terminat d. ministru Inculeț declarațiile.

Aseară ministrul de interne a părăsit Iașul. *H. Burileanu*

Inmormântarea fostului regent Sărățeanu

are loc Duminecă, în jud Buzău

București 24.—Fostul regent Sărățeanu a încetat din viață, în etate de 73 ani, în urma unui acces de cord.

Inmormântarea va avea loc Duminică, în comuna Sărățeanca, jud. Buzău.

D. Iuliu Maniu sosește azi în Capitală, pentru a participa la funeralii.

*

Se pusese chestiunea dacă trebuesc făcute funeralii naționale. Dar s'a renunțat,— întrucât se știe, că, la Restaurație, instituția regenței a fost socotită că n'ar fi existat.

Agitație la Teatrul Național

S'au redus lefurile actorilor și personalului ad-tiv

Fierbere mare, iarăși, la Teatrul Național.

Ieri, consiliul de ad-ție a ținut două ședințe, și la propunerea d-lui Emil Serghie, s'au redus simțitor lefurile la aproape întreg personalul, artistic, technic și ad-tiv.

*

Pentru anul de activitate care a început, îi trebue teatrului o economie de 400 mii lei.

D. Serghie a calculat că nu poate obține suma dela capitolul materiale. A recurs așa dar la capitolul personalului.

Criteriul a fost: se fixează trei categorii de lefuri: 16 000 13.000 și 10.000 lei, lunar. Vorbim de actorii primi.

Și au început... încadrările. D-nii Ghițescu și Ramadan au rămas la categoria primă. In a doua au intrat d-nii Călin, Kiriacoff și Miluță Gheorghiu. La categoria treia, mulți din totalul actorilor care aveau înainte salarii, de peste 12.000 lei.

D-nii Zamfirescu și Sava au fost echivalați la salar. Câte 11.000 lei pe lună. Și tot așa mai departe !... Unele lefuri,— ale actorilor mai mici,—au fost majorate. Cu puțin, dar au fost. Beneficiarii sunt, d-nii Sion, Ciubotărașu, Lascar, Matache, Ghorghiu, d-ra Petrăchescu, etc. La auxiliari au intrat doui tineri.

D. Grosariu a fost încadrat. A fost trecut în personalul auxiliar d. Wivoschy.

La administrației s'au redus lefurile d-lor C. Hnidei și Georges Issac.

*

D. Serghie a avut o zi grea. Dar a trecut-o. Actorii însă se agită. Se anunță demisii, acțiuni în contencios...

Vom vedea cum vor evolua lucrurile. Sbilț

Mitropolitul Nicodem primit în chip grandios în județul Iași

O mulțime imensă de credincioși — Entuziasmul poporului —Și evreii salută pe chiriarh — Cuvântarea înălțătoare a înaltului prelat

Pentru pace și dragoste

O înălțătoare manifestație creștinească a avut loc în satul Popești din jud. Iași cu prilejul primei vizite canonice, a I. P. S. Mitropolitul Nicodem.

La Podul-Iloaei

In vederea vizitei arhierești, autoritățile au luat măsuri pentru primirea chiriarhului. Casele târgului erau decorate cu stejar și steaguri; iar pe marginea trotuarului se înșirau miile de credincioși. Creștini, evrei și credincioși ai altor culturi, au ieșit să vadă pe păstorul Moldovei. Școlile de copii, autoritățile și conducătorii comunității izraelite din Podul-Iloaie salută cu entuziasm pe Chiriarh, I. P. S. Mitropolitul Nicodem însoțit de părintele dr. C. Nonea, consilier referent, descinde din automobil și dă arhierească-i binecuvântare. După eșirea din târgul Podu-Iloaie, pe tot parcursul, mii de credincioși au salutat pe I. P. S. Mitropolitul Nicodem.

Poalele dealurilor erau umbrite de mulțimea credincioșilor. Prășitorii au părăsit săpatul și cu săpile în spinare așteptau venirea păstorului. La intrare în satul Popești, locuit de răzeși gospodari, s'au ridicat mai multe arcuri de triumf.

Primirea grandioasă

Vine Chiriarhul!..

Norodu-i numai ochi... Fiecare vrea să-l vadă.

Călăreți în frumoase costume naționale ies înaintea păstorului; și apoi fac gardă în jurul mașinei în care se află Chiriarhul. Cu greu mașina taie mulțimea norodului; iar florile aruncate de credincioși o acopăr și-i dau aspectul unui frumos car de triumf. Mânuți de copilaș se ridică cu floricele la geamul mașinei. Păstorul deschide mașina, zâmbește și-i netezește pe cap.

La marginea satului, primarul Matei, întâmpină pe Chiriarh cu tradiționala pâine și sare, și apoi ține o cuvântare inimoasă. Păstorul îi răspunde în cuvinte simțite.

Apoi se foarmează un impunător cortegiu, care parcurge ulițele satului până la biserică. In locaș se oficiază un înălțător serviciu religios de către părintele Negoiță-Erbiceni, asistat de un sobor de preoți, în frunte cu arhidiaconul Neculai Luchian de la catedrala matropolitană. Biserica este neîncăpătoare, iar împrejurimile locașului sânt tixite de peste zece mii de credincioși. Părintele Petru Pralea-Păușești, ține predica zilei, tratând despre „Lumina lui Christos".

Cuvântul Chiriarhului

După serviciul divin I. P. S. Mitropolit Nicodem, iesă din locașul sfânt, și în plin câmp ține o înălțătoare cuvântare. Copii, și gospodarii mai tineri se urcă în copaci, pentru a auzi și vedea mai bine pe păstor.

Chiriahul spune că dela Iași până la Popești a avut prilej să vadă frumosul decor al primăverei. Ogoarele arate și semănate, iar prășitorii scormoneau de zor pământul: Încântător și vesel tablou. Acest tablou mi-a răscolit amintirea parabolei lui Hristos „Sămănătorul".

Dar și în celălalt ogor, în cel duhovnicesc se cere pregătire aleasă. Pălămida trebuie stârpită.

I. P. S. Mitropolitul Nicodem dă apoi unele poveție norodului, asupra vătămării trupului omenesc cu tutun și alcool. Indeamnă pe credincioși să se lepede de aceste patimi. Ele otrăvesc sufletul și trupul omenesc.

Dragoste și pace

Dar și alte patimi zgudue sufletul oamenilor: Ura, dușmănia, sunt păcate care trebuiesc stârpite, căci ele sunt potrivnice dogmei creștine.

Să feriți mai ales tineretul de asemenea patimi. Vlăstarele tinere trebuesc ținute în supraveghere și ferite de aceste patimi anti-creștine.

Sufletele acestora trebuiesc hrănite cu dragostea de oameni și de aproape. Dragostea este temelia credinței creștine.

Vântul ne aduce miresme de vremuri tulburi, dar noi trebuie să veghem, pentru ca pacea lumei să fie păstrată, căci numai în pace, țara poate înregistra un progres. Pacea și dragostea să fie simbolul poporului nostru" a încheiat I. P. S. Mitropolitul Moldovei.

Alte cuvântări

Mai vorbesc *părintele Butescu*, parohul bisericii din Popești în numele popoarănilor și urează mulți ani de păstorie I. P. S. Mitropolitului Nicodem; *părintele protopop Vasile Chirica* în numele preoțimei din județul Iași, d. *Suceveanu*, dir. școalei primare în numele școalei, *gospodarul Matei* în numele epitropilor bisericii.

Agapa

A urmat apoi în casele parohiale o agapă frățească, la care au luat parte numeroși preoți și credincioși.

Părintele dr. C. Nonea, consilier referent, într'o substanțială cuvântare, arată situația în care se află biserica ortodoxă.

Spune că biserica trebuie să iasă din făgașul ei de modestie, atunci când este lovită. Biserica și preoțimea care sunt un fundament al ordinei în stat, trebuie să fie tratate ca atare. Are nădejde că bisericii i se va da satisfacție, mai ales când în fruntea ei strălucește un prelat ca I. P. S. Mitropolitul Nicodem.

Mai vorbesc preoții: Protoreul Vasile Chirica, Petre Pralea, Neculai Grigoraș, Negoiță-Erbiceni și alții, după care a luat cuvântul I. P. S. Nicodem, mulțumind pentu primirea făcută.

*

După amează a urmat ședința cercului preoțesc, sub președinția preotului Vasile Chirica.

GR. SPIRU

Știri polițienești

— La cerința d-rei Lilica Lupu din str. Lăpușneanu nr. 20, a fost condus la comisie d. M. Ciuntu din str. Sp.nț nr. 8. D-ra Lupu s'a plâns că d. Ciuntu a acostat-o pe stradă și ar fi insultat-o.

— Este cercetată la biroul judiciar Florica Andrieș din str. Ipsilante nr. 37, bănuită că ar fi complice în spargerea dela magazia gării.

— Prostituata Lola Crăescu este cercetată în legătură cu o reclamație a d-lui D. Juncu, ceferist, care s'a plâns că femeia i-ar fi sustras 300 lei din buzunar.

— Au fost conduși la comisie Const. Conoș din str. Lascar Catargi Nr. 21 și Eugenia Cranovischi din județul Iași, găsiți într'o situație delicată în curtea bisericii Luterane.

— A fost arestat C. Hârjoană din str. 7 Oameni, dezertor din regimentul Florești.

x **Dinți albi** și sănătoși și gură parfumată se obține întrebuințând *Pasta, Praful și Apa de gură Odomenthol* care împiedică caria dentară, distruge microbii vătămători dând dinților splendoarea cuvenită. Depozit Farmacia Dr. Ratianu Cuza Vodă 48. Marcă depusă.

O fată s'a aruncat în Bistrița

Piatra Nnamț 24. — Acum câteva zile a dispărut din localitate, tânăra Rebeca Davidovici, în etate de 19 ani, domiciliată în str. Cuza Vodă.

Eri, câțiva pescari au pescuit în Bistrița, cadavrul dispărutei. S'a stabilit că ea și-a pus capăt vieții din pricină că suferea de epilepsie.

Cazul provoacă impresie. COR

Isprava unor otrăvitoare

In orășelul Leova de lângă Cahul s'a produs câteva cazuri de otrăvire. S'a stabilit că femeia Perla Casap, împreună cu alte femei care se ocupau cu medicina empirică, au otrăvit mai multe fântâni din orășel, spre a-și procura clienți. Otrăvitoarele au fost arestate.

Limitarea locurilor în Universități

Sânt prea mulți studenți

București 24. — Comisia în frunte cu cu d. rector Traian Bratu, a depus raportul, conchizând la limitarea locurilor în universități, și primirea noilor înscriși în baza concursurilor.

S'a mai hotărît exmatricularea acelor studenți care în timp de 2 ani nu dau examenile complecte pe un an școlar.

Consiliul inter-universitar apreciază că sînt prea mulți studenți; și anume: 17.000 la București, 6000 la Iași, 4000 la Cluj și 3000 la Cernăuți.

Procesul fraudelor dela Regimentul de căi ferate din Iași

In cursul lunii Iunie, începe la Consiliul de Război al Corp. II (București), procesul fraudelor dela regimentul de căi ferate din Iași.

Sânt implicați 6 ofițeri superiori; iar fraudele sânt apreciate la suma de 19 milioane lei.

E vorba de niște falsuri în statele de plată a tinerilor (vre-o 10.000 soldați) care lucraseră, în cursul anilor, la liniile ferate. Sumele astfel sustrase, ar fi fost însușite de unii ofițeri.

Consiliul de război va fi prezidat de un general.

Criză politică în Franța?

Paris 24.— O mare agitație a domnit ieri pe culoarele Camerei, din cauza hotărârei guvernului de a cere puteri dictatoriale pentru modificarea bugetului.

F vorba de retragerea guvernului.

In orice caz se anunță că starea sănătății d-lui Flandin s'a agravat. Va fi nevoe de o nouă operație chirurgicală. Și e vorba ca d. Flandin, primul ministru să demisioneze.

Incendiu groaznic în gara Ploești

Ploești 24.—Astă noapte la ora 2, un incendiu violent a izbucnit la triajul gării Ploești.

O cisternă de benzină a făcut explozie; au ars atelierele c. f. r. cu toate remizele, precum și birourile Soc. Astra-Română.

Cu mare greutate, au fost transportate, din zona periculoasă, trenurile de petrol. S'a resimțit lipsa de apă.

Se face anchetă.

Diferite știri

Mișcare în diplomație

București 24.— In curând se face o mare mișcare în diplomația noastră.

E vorba de 14 numiri, între care d. Drăghicescu ministru în Chile, și d. Bianu în Mexic.

*

O delegație de debitori urbani s'a prezintat d-lui Victor Antonescu, ministrul finanțelor, și a cerut amânarea termenului pentru plata ratei de conversiune.

Cererea a fost respinsă.

*

Azi sosește în București Episcopul de Gibraltar în vizită la Patriarhul Miron.

*

Se anunță că Seletzki va fi adus la București și interogat la Casație, în privința anchetei contra d-lui general Cihoschi.

*

In legătură cu vizita în Capitală a d-lui Potez, e vorba a se concesiona exploatarea aviației noastre civile.

Guvernul reacționează

Ca răspuns la campania opoziției, guvernul a hotărât ținerea unei serii de întruniri, pentru lămurirea opiniei publice.

Intre 8 și 30 Iunie, se vor ține mari întruniri guvernamentale la Ploești, Iași și Cernăuți.

Chef și agresiune

Cazul din str. Palat

Azi în zorii zilei, gardianul public din str. Palat a găsit în nesimțire un individ în fața cârciumei d-lui David Ițic din această stradă No. 78.

Omul a fost transportat la spitalul israelit, unde i s'au dat îngrijiri medicale.

Numitul a declarat că a consumat în cârciuma d-lui David cu câțiva cunoscuți. Aceștia l-au lovit grav și l-au lăsat în fața localului în nesimțire.

Cazul se cercetează.

x Vindecatorul stylourilor este „SOCEC".

x Copiii limfatici, anemici, scrofuloși, vor deveni voinici și voioși, dacă vor face o cură de vară cu *Sirop Iodotanic Werner*. Preparat de Farmacia Werner—Iași. 4 bis

x Filmul „INVIEREA" și Pat și Patachon compozitori la Sidoli se mai reprezintă astăzi Vineri și mâine Sâmbătă.

Duminică 26 Mai începe reprezentarea marelui film muzical „Când liliacul înflorește" în care Richard Tauber cântă opera celebră a lui Schubert.

Un tată nedemn

Chișinău 24.—A fost înaintat parchetului locuitorul V. Bălăniță în etate de 60 ani, din com. Logonești, jud. Lăpușna. Bătrânul are trei fiice; din care primele două, Agafia și Maria, au fost siluite de mai de mult, de propriul lor tată.

Fetele au tăcut din gură, pentru ca să nu se dea de rușine.

Eri, însă, pe când fiicele mai mari lipseau de acasă, bătrânul a încercat să violeze pe fiica sa Daria, în etate de 11 ani.

Atunci fetele au hotărât să reclame cazul, autorităților.

x Ziarul „Naționalul Nou" afirmă că d. Iuliu Maniu ar intenționa să se impace cu d. Vaida.

Bine înțeles versiunea trebuie primită cu toată rezerva.

x *Influența prezicerilor.* In com. Tilecuș de lângă Oradea a fost găsită spânzurată nevasta locuitorului Mihai Luca. Ea s'a sinucis, fiindcă o ghicitoare îi făcuse o prezicere sinistră.

PARDESIE ELEGANTE
un nou transport de modele Pariziene și Vieneze au sosit la mag.
„FANTASIO"

O tânără fată se împușcă din imprudență

Tânăra Natalia Matei, în vârstă de 16 ani, din com. Ceplenița Jud. Iași, a fost adusă azi dimineață la spitalul Sf. Spiridon în stare gravă. Ea avea fața și pieptul perforate de halice.

Insoțitorii tinerei fete au declarat că ea s'a împușcat din greșeală, în timp ce curăța o armă de vânătoare.

Tânăra fată a rămas internată în spital.

Agresiune

D. Th. Gheorghiu, maistru la fabrica de cărămidă „Frații Rameder" din localitate, a fost adus astă noapte la Spitalul Sf. Spiridon. El a fost bătut grav de tinerii Gh. și C. Ionescu, dela aceiași fabrică.

Cauza este o neînțelegere de ordin bănesc.

Soția unui colonel, electrocutată

București 24.—Un accident curios a curmat viața d-nei Șova, soția d-lui colonel Șova, atașat militar la Viena.

D-na Șova se afla în bae. La un moment dat, a întins mâna să sune servitoarea. A atins însă sîrmele umede și s'a produs o descărcare electrică.

D-na Șova a murit, electrocutată.

Teatru de Copii

CUMPĂR **AUR** de dinți, bijuterii vechi, cu prețuri mari și monezi de argint
nu vindeți nimic până ce nu încercați la Nr. **82**
I. C. Brătianu 82

1 LEU

ANUL XXXI No. 8434

ABONAMENTE

Lei 350 . . . . pe un an
„ 180 . . . . „ 6 luni
„ 90 . . . . „ 3 „
„ 1000 . . Instituţii publice

ATELIERELE TIPOGRAFICE
IAŞI. — STR. LĂPUŞNEANU 37

Telefoane { Redacţia 391 / Administraţia 394 / Serviciul de noapte 367

OPINIA

Ziar popular cotidian

DUMINICA 26 MAI 1935

BONUL No. 48
SERIA 60-a
Premii Gratuite
OPINIA
DEVIZA: La seria aceasta câştigul cel mare va fi al meu.

IDEI ŞI FAPTE

Iaşul invidiat?

D. Volschi —un excelent cunoscător al vieţii basarabene —a semnat recent în „Naşa Reci" un articol în care adese reproşuri aspre (şi binemeritate, evident), basarabenilor, stabiliţi în capitala ţării. Din momentul ce au părăsit locul natal, basarabenii îşi uită cu desăvârşire provincia, nu se mai interesează defel de nevoile, durerile şi aspiraţiunile ei.

In schimb, fii altor provincii româneşti îşi înţeleg cu totul altfel rolul. Ei continuă să nutrească sentimentele de dragoste pentru provincia lor şi desfăşoară o acţiune lăudabilă întru propăşirea acestor provincii.

D. Volschi are perfectă dreptate.

Insă articolul judicios al d-lui Volschi ne interesează dintr'un alt motiv: d-sa invocă ca pildă, *activitatea „Cercului ieşenilor" dela Bucureşti* —„Vedeţi— conchide patetic autorul— cum ştiu alţii să-şi iubească târgul natal, cum cum se pricepdânşii să-şi servească provincia".

Aşa dar şi un oraş sacrificat cum ii Iaşul; un oraş căruia i se răpesc aşezăminte importante, poate fi invidiat!

Şi ne gândim cu nemărginită tristeţe, că până'n prezent Iaşul a fost servit doar cu vorbe şi promisiuni, până şi de către fii săi sentimentali şi iubitori.

Insă cei străini de Iaşi n'au de unde să cunoască adevărata stare a lucrurilor, acea stare de lucruri pe care o regretăm şi o plângem de atâta vreme. Respectivii, ştiu că există un cerc al ieşenilor de la Bucureşti, află că acest cerc organizează chiar mâine, Duminică, o impunătoare manifestaţie pentru Iaşi. Şi ne invidiază; ne pizmuiesc.

...Cel puţin, să aibă pentru ce. Dacă a ajuns şi Iaşul acesta sărăcăcios şi mereu în zdrenţe, să fie oferit ca pildă, să se procedeze în sfârşit în aşa chip încât târgul acesta să nu fie dat iarăşi de ruşine. Dupe urma manifestaţiei de mâine dela Bucureşti, să se aleagă Iaşul cu ceva mai pozitiv şi mai folositor decât vorbe dulci, promisiuni irealizabile şi declaraţii ocazionale de dragoste.

I. L. BASARABEANU

Marea expoziţie belgiană

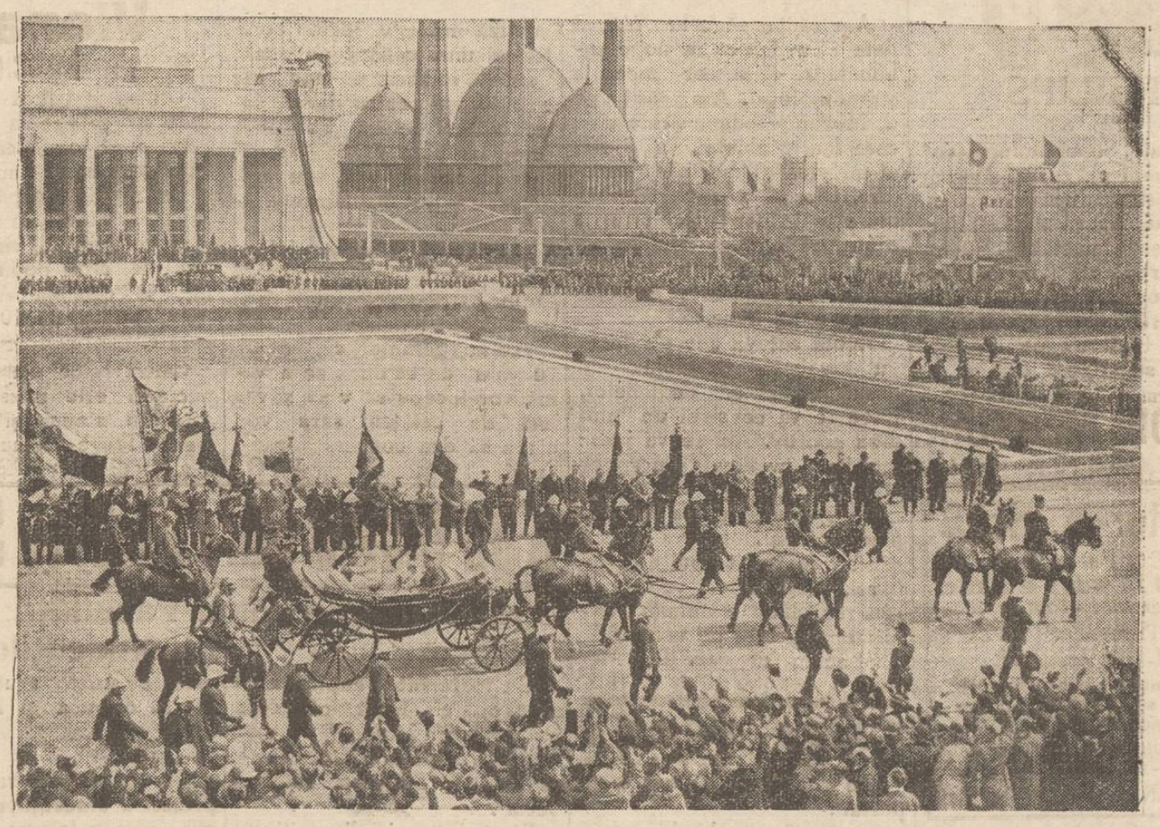

Marea expoziţie internaţională din Bruxelles a fost inaugurată în prezenţe regelui Leopold şi reginei Astrid. In clişeu: suveranii Belgiei, în caretă regală, în momentul sosirii la expoziţie. In fund se văd marile pavilioane şi templul oriental ce s'au construit acolo.

(In foiletonul de astăzi, găsiţi amănunte interesante asupra acestei expoziţii, trimise de corespondentul nostru particular din Bruxelles).

Din toată lumea

Litvinov şi anecdotele.—Un ziar parisian, vorbind despre reuniunile internaţionale dela Geneva, relatează că d. Litvinov amuză deobiceiu asistenţa în discuţiile particulare. Comisarul sovietic cunoaşte multe anecdote, pe care le povesteste cu savoare.

Aproape pentru fiecare ocazie, Litvinov găseşte o anecdotă nostimă.

Această specialitate a ministrului rus este socotită şi ca o mică diplomaţie. Prin glumele sale reuşeşte de multe ori să deplasezeo discuţie, sau să evite un răspuns la o chestiune delicată. In unele momente, când se află în oarecare încurcătură, Litvinov scapă cu formula lui: „Staţi să vă spun o anecdotă la chestia asta!..." Şi ceilalţi diplomaţi îl ascultă, fiindcă preferă să se amuze decât să discute grav şi sentenţios.

Vilegiatură în oraşul monstrului. — Localitatea Loch-Ness din Scoţia a ajuns celebră, de când cu povestea monstrului din lac. Dar şi din punct de vedere practic oraşul e în câştig.

Loch-Ness a devenit un loc de vilegiatură. Anul acesta, ca şi anul trecut, s'au rezervat multe camere pentru lunile de vară. Numeroase familii din Anglia vin la Loch-Ness, spre a-şi petrece vacanţa. Totodată speră să vadă balaurul din lac.

Aşa că monstrul tot a folosit la ceva!..

La nunta unor sportivi.—O nuntă originală a avut loc la Chicago, cu prilejul căsătoriei unui boxieur cu o jucătoare de tenic. Amândoi fiind sportivi pasionaţi, au invitat la nuntă numai campioni de sporturi.

Aceştia au venit în costumele sportive.

Unii erau echipaţi ca jucători de foot-ball; alţii în costume de inot; alţii ca sky-ori turişti, etc. Mirele era în maillot şi cu mănuşi de box; iar mireasa în costum de tenis.

O adevărată nuntă sportivă. Rămâne acum de văzut, dacă şi căsnicia va fi... sportivă!

Boala lui Hitler, e vorba de un cancer?

Cu prilejul ultimului discurs rostit de Hitler, s'a constatat că Fuehrerul face eforturi când vorbeşte. S'a oprit de mai multe ori, tuşind şi răsuflând adânc.

La Berlin s'a răspândit zvonul că boala lui Hitler nu e o simplă laringită. Ar fi vorba de un cancer la gât, din care cauză medicii ar tăinui boala.

Zvonul a fost înregistrat cu toată rezerva, de câteva ziare din străinătate.

Citiţi zilnic Opinia

Anomaliile centraliste

In jurul adunării ieşeniste din Bucureşti

După cum am anunţat, mâne are loc la Bucureşti marea adunare publică, convocată de „Cercul ieşenilor" şi de „Amicii Universităţii din Iaşi" spre a cere dreptate pentru Iaşi şi a lămuri că lâncezirea centrelor provinciale dăunează ţării întregi.

Această reacţiune a capitalei moldoveneşti e un simptom despre starea insuportabilă în care a ajuns provincia noastră, — stare ce duce la izbucnire.

Este însă de observat o particularitate.

Normal ar fi fost ca revendicările moldoveneşti să fie spuse aici, în Iaşi. Iar cei din Capitală să ia cunoştinţă şi să avizeze.

Până acum, într'adevăr, s'a procedat aşa.

Insă centralismul e atât de exagerat, încât a intrat în concepţia obştească cum că totul, *absolut totul* trebueşte făcut la Bucureşti, ca să poată avea oarecare ecou.

Provincia nu mai compteazâ de loc.

Dacă îndeplineşti un lucru în provincie, — nu se vede.

Dacă strigi din provincie, -- nu se aude.

Am tot strigat, de aici, din Iaşi,— însă Bucureştiul n'a auzit. Şi e probabil că nu va auzi nici deacum înainte (ce-i dreptul, nu răcnim atâta cât ar trebui...).

Astfel că fruntaşii ieşeni s'au văzut siliţi să se ducă la Bucureşti, şi să strige acolo.

Să strige contra centralismului şi să le spue guvernanţilor, deadreptul, în faţă, ceiace n'aud când li se spune de departe.

Manifestările provinciale, ca să aibă oarecare şanse, trebuesc făcute... tot la Bucureşti.

Iată însă una din anomaliile centralismului.

Să vedem ce succes pozitiv va înregistra laşul cu acest nou procedeu. LR.

Zîmbetul zilei

redactat de I. BERG

Mama, copilul şi... laptele

O săptămînă interesantă

In săptămâna aceasta au avut loc trei manifestări interesante. S'a serbat ziua mamei, săptămâna copilului şi ziua laptelui. Aceste manifestări au fost contopite în mod firesc, fiindcă mama, când are un copil, evident are nevoie şi de lapte'

In ziua mamei, multă lume a înjurat de mamă. Şi astfel s'a pomenit numele mamei în toată ţara.

Tot in acea zi multe fete nemăritate s'au dus la „Maternitatea". Ele au declarat că viaţa e grea. S'a constatat însă că fetele sânt... grele. Ele au mărturisit că s'au supus la chinurile facerii, numai pentru a cinsti ziua mamei.

Astfel, în săptămâna copilului, au văzut lumina zilei mulţi copii. Bărbaţii, neputând face copii, fac... copilării, De pildă, unii se însoară; alţii fac politică.

Tot în săptămâna copilului, s'au organizat distracţii pentru băeţi şi fetiţe. Băeţii s'au distrat cu fetiţele şi fetiţele cu băeţii.

O deosebită importanţă a avut şi „ziua laptelui". Unii specialişti au arătat cum se fabrică la noi laptele din... apă, făină şi scrobeală. Astfel, în ziua laptelui, s'a consumat foarte multă apă.

Alţi specialişti au experimentat o nouă şi senzaţională metodă: vacile au fost hrănite cu lămâi, spre a da direct... lapte acru.

Bărbaţii căsătoriţi au băut lapte, fiindcă în genere orice bărbat însurat e un papălapte.

Guvernamentalii au demonstrat cum se mulge şi cum se suge. Fiecare partizan s'a întins la caşcaval. Şi cine a putut, a luat... caimacul!

In mod oficial s'a organizat un concurs de muls. Guvernul a muls bugetul, iar fiscul a muls pe contribuabili, până a scos... untul din ei.

Rezultatul ?

Conform obiceiului dela noi, din toate nu se alege nicio... brânză!

Normal!

— Ai auzit? Popeasca a dat naştere unui copil, trei luni după nuntă.

— Şi ce spune?

— Spune că e normal, fiindcă tocmai acum era... săptămâna copilului!

Noapte de Mai

— Scene de stradă —

Noapte calmă şi senină!
Somnul parcă face grevă.
Ora zece! Spre grădină
Trec pe unde nu-i lumină
Un elev şi o elevă.

Miez de noapte! Luna blondă,
Numai dânsa e atentă
Şi-a surprins într'o rotondă
O pereche vagabondă:
Un student şi o studentă.

Ora unu! Un ceasornic
Speriat din somn tresare.
Şi pe-acelaş drum statornic,
Cu nevasta, soţul... dornic
Se întoarce din plimbare.

Ora două! Noaptea mută
Strânge taine şi mister.
Strada e aşa tăcută,
Că o fată se sărută
Liniştit c'un oliţer.

E târziu! Pornesc din ceas
Trei bătăi răsunătoare.
Intr'un colţ au mai rămas
Jos în stradă, la taifas,
Un sergent şi-o servitoare...

Prinţul de Wales

îndemnăt să se căsătorească

Un ziar parisian relatează că la recepţia dela palatul Buckingham, cu prilejul jubileului regal, s'a discutat în trecăt şi despre succesiunea la tron. Insuş regele Angliei a deschis această discuţie.

Suveranul a declarat că în repetate rânduri l-a îndemnat pe prinţul de Wales să se căsătorească. Regele George a invitat pe fruntaşii vieţii publice să depuie aceiaş stăruinţă pe lângă moştenitorul Angliei. Miniştrii şi şefii armatei au promis că vor îndemna şi ei pe prinţul de Wales să se însoare, spre a asigura succesiunea normală la tron.

D. Haţiegan şi ouăle

Se povesteşte că într'o zi d. Maniu l-a întrebat pe d. Haţiegan:

— Frate Emil, câte ouă poţi mânca pe stomacul gol?

După câteva clipe de gândire, d. Haţiegan răspunde:

— Aş putea mânca patru ouă.

— Nu-i adevărat. Ai mânca numai un singur ou, fiindcă celelalte n'ar mai fi pe stomacul gol.

— Strasnic răspuns, domnule prezident.

Şi d. Haţiegan vrea să... păcălească la rândul său pe altul. Intâlnind pe d. Sever Bocu, i se adresează prompt:

— Dragă Sever, câte ouă ai putea mânca pe stomacul gol?

— Aş putea mânca chiar şi opt ouă.

— Păcat! — încheie consternat d. Haţiegan. Dacă-mi ziceai că mânânci numai patru, ţi-aş fi spus una bună...

In pag. 4-a
Ultima oră

Scrisori din Belgia

Expoziţia Internaţională din 1935 la Bruxelles

(Dela corespondentul nostru particular)

Expoziţia internaţională din Bruxelles ce şi-a deschis porţile pe ziua de 27 Aprilie, apare înainte de toate ca realizare a unei idei generoase, delegarea raporturilor pacifice între naţiuni. Ocazia unică ce se prezintă de a compara şi conferinţa sub toate aspectele manifestările diverselor naţiuni, este de o utilitate preţioasă.

Expoziţia din capitala Belgiei este o veritabilă panoramă a activităţei omneşti pe toate tărâmurile: Artă, Ştiinţă, Industrie, Comerţ, Agricultură îşi au locul de onoare. O importanţă deosebită s'a acordat noilor descoperiri ştiinţifice ce fac minunea acestei expoziţii. Presa mondială e de acord să admită că dela Expoziţia din 1900 dela Paris, numai actuala de la Bruxelles e la aceiaş înălţime. Un oraş modern s'a construit pe o întindere de 140 hectare. Treizeci de naţiuni au ţinut să participe la această grandioasă manifestaţie, ale căror pavilioane rivalizează prin măreţia şi organizaţia lor. Cu drept cuvânt s'a numit Bruxelles anul acesta „Capitala Capitalelor".

Intrând prin bulevardul „Centainaire", vizitatorul este sedus de grandioasă perspectivă ce i se arată înaintea ochilor, în stânga măreţia pavilioanelor diverselor naţiuni; în dreapta magnifica evocare a „vechiului Bruxelles"—130 de pavilioane construite în stilul din 1830 evocă un contrast minunat, iar în fund silueta „Marelor Palate", ce domină întreaga Expoziţie. Ansamblul este într'adevăr impresionant prin originalitatea şi măreţia sa.

„Marile Palate",—uniunea îndrăznelei arhitecturale, serveşte de cadru „gărei model" unde găsim întreg materialul căilor ferate din 1835, până la somptuasele Pulman de astăzi.

In holurile laterale ale acestor palate se poate admira o expoziţie de colectivitate industrială şi comercială a firmelor ce nu dispun de un pavilion special. Tot aici găsim Palatul Artei Vechi cât al Artelor Decorative. Mă mulţumesc pentru moment să vă enumăr aceste minunăţii, căci fiecare din aceste pavilioane vor face subiectul unui reportagiu aparte în viitoarele numere ale ziarului nostru.

Pavilionul „Artei Contemporane", grupează într'un ansamblu de toată lauda, lucrările belgiene şi străine cele mai caracteristice ale epocei noastre.

Toate aceste pavilioane înconjurate de grădini de flori, verdeaţă, fântâni artesiene, cascade, iluminate de faruri şi proiectoare, într'un cuvânt într'un decor feeric adăpostesc universitatea producţiei sub toate aspectele sale.

Afară de arta modernă, organizatorii expoziţiei au ţinut să dea un loc demn arte vechi, prin crearea „vechiului Bruxelles" unde au făcut să renască într'o atmosferă reală, viaţa capitalei belgiene din secolul al XVIII-lea. Totul este conform secolului evocat— construcţiile în stil flamand, vechiul costum al meseriaşilor, al comercianţilor, etc... Sosirea zilnică a diligenţei cu al ei curier, cortegiuri umoristice în sunetele muzicei militare şi a fanfarelor, dau acestui cartier pitoresc atmosfera epocei. Cu regret părăseşti acest oraş, şi zic fără să greşesc „oraş"— ce evoacă viaţa străbunicilor noştri şi cu ale ei distracţii— formează note veselă a acestei expoziţii.

Tot aici găsim muzeul „Artei Vechi", unde vizitatorul are rara ocazie de a admira minunile artei flamande, printre care măreţele picturi ale lui Rubens, Van Dyck etc, etc... tot ce aceşti artişti au creat se găseşte expus aici, căci toate muzeele din lume au dat concursul lor, împrumutând operele de artă ce le posedă.

Nu voiu isprăvi această scurtă privire asupra expoziţiei, fără a aminti măreţia „Parcului de atracţii", unde pe o întindere de 7 Hectare se găsesc reunite tot ce se poate imagina în acest domeniu. Toate atracţiile şi curiozităţile cele mai „up to date" din toate ţările, rivalizează de ingeniositate.

Citez printre altele „Grădina Zoologică" cu ale ei animale sălbatice cele mai diverse, în libertate, unică în acest gen până acum.

Continuarea în pagina II-a

CEL MAI BUN PLASAMENT!
Cumpăraţi APARTAMENTE în plin centrul Capitalei, în
Casa-Bloc „Bulevard"

B-DUL CAROL No. 29
Expunere ideală, în plin soare
Confort ultra-modern.
Mare lux.
Ascensoare de persoane şi ascensoare de servitori. Calorifer automat. Apă caldă în mod continuu la băi şi bucătării. Spălătorii şi uscătorii automate, etc.
Toate camerele la stradă
Preţ. 200.000-950.000 lei
Informaţiuni:
Inginer AL. ETTINGER
Str. Arcului 2 Bucureşti I
Telefon 2, 25, 68

MAG. LA „CANAR"
(fost Canarul de Aur)
Primul Mag. care a deschis Campania de eftenire a vieţii, anunţă Onor. Clientelă că
s'a mutat în str I. C. Brătianu 135 (vis-a-vis de Sft. Spiridon)
Vinde eftin Lingerie, Ciorăpărie, Tricotaje, cu preţuri de fabrică.

TESTA
OBSERVAŢI TABLETA
SUPRIMĂ DUREREA
Antineoralgic-neîntrecut
MIGRENE-RĂCELI-FEBRĂ
=DURERI DE DINŢI=
REUMATISME-JUNGHIURI

Mag. TOBIAS KAHANE
din Iaşi Str. Costache Negri 18
VINDE IN RATE LUNARE FĂRĂ NICI UN ACONT:
Stofe fine, haine gata, pânzeturi, lingerie, tot felul de pânzeturi, încălţăminte etc. la militari, funcţionari şi pensionarii statului.
Tobias Kahane strada Costache Negri No. 18.

Ondulaţiuni permanente
nedăunătoare părului, durata garantată, la cunoscutul specialist
Coafor Demek S-sor Carol Podrazki
STR. LAPUŞNEANU

Staţiunea Balneo-Climaterică
IACOBENI
se înaugurează la 1 Iunie, pregătindu-se în stabilimentul nou construit băi de apă sulfuroasă radioactivă şi băi de arnică cu adausuri de sare şi cetină, precum şi băi de nămol preparate cu apă sulfuroasă, având reacţiuni curative deosebit de bune.—Indicate în reumatism, gută, boli de piele, scrofuloză, fenomenale la ischias (sciatică); băile de arnică cu adausuri sunt excelente pentru întremarea copiilor debili, rachitici, scrofuloşi, anemici şi pentru femei slăbite după naşteri grele şi avorturi.
Restaurante şi locuinţe eftine (500—2000 lei. Multe şi variate distracţii şi excursii. Preţul băilor de putină: Iunie, Septembrie lei 40, Iulie, August 60 lei; de nămol: Iunie, Septembrie 80 lei, Iulie, August 90 lei.
Gară, poştă, hoteluri, pensiuni, etc. Masă: 60—80 lei zilnic. *Comisiunea balneară*

TEATRUL NAŢIONAL -- Dum. 4 Iunie ora 4 p. m.
TEATRU DE COPII
Un spectacol splendid jucat de copilaşi între 4—10 ani.
Dansuri noi, costume noi, orchestra de 5 persoane.—Preţuri populare.—Balet după Tschaikovscky, Kraisler, Bayer, Strauss, Gounod, Schubert etc. CADOURI împarte cel mai bine asortat magazin „ELEFANT", cea mai eftină cofetărie „VLĂDESCU" şi popularul magazin de cafea „MOCA". *Bilete la Braşcu.*

PHILIPS
Tip. 638
Aparat „Super-Inductance" cu 6 lămpi pt. curent alternativ, construit după principii cu totul noui. Acord micro-index. Scala uşor înlocuibilă, etalonată, prevăzută cu numele staţiunilor. Recepţionează posturile străine fără antenă şi pământ. Redare excelentă. Execuţie superioară distinsă.
Singurul depozit pentru Iaşi
RADIO MERCUR
Str. Lăpuşneanu No. 40

Doctor M. HELD
MEDIC ŞEF de DISPENSAR
Boli interne
Venerice — Sifilis
DIATERMIE ŞI RAZE ULTRAVIOLETE
Tratamentul varicelor prin injecţii sclerozante. Tratamentul special al impotenţei.
Consultaţii şi tratamente zilnic dela 7—11 a. m. şi 2—9 p. m.
STR. ANAST. PANU 22 etaj

Doctor
Margareta Cordescu
specialistă în
Boli de femei, naşteri şi operaţiuni obstetricale
S'A MUTAT şi consultă zilnic între orele 1—3 p. m. şi 6—8
Str. I. G. Duca (Muzelor) 32

Birou simpatic
de scris şi copiat acte, manuscrise, etc.
Română-Franceza
3 LEI PAGINA
Birou de contabilitate, informaţii, etc. Lecţii de dactilografie română-franceză
CU PREŢURI MICI
Str. Alexandri, alături de Bodega Paşcanu
Telefon public — cabină specială

Dr. M. Segal
Fost asistent la clinicile Prof. Dr. Grossmann şi Dr. Halle din Berlin
Boli şi Operaţiuni de Nas, Gât şi Urechi
ELECTROTERAPIE
Băi de lumină pt. cap şi gât
Iaşi, Ştefan cel Mare 68 (casele Daniel)
Consult 8-10 a. m. şi 3-7 p. m.

DOCENT DOCTOR
GH. PLACINŢIANU
Chirurg şef de spital
BOLI DE FEMEI
Chirurgicale, Naşteri
Cons. 3—5 p. m.
Str. Aleia Alexandri 5

FARMACIA DR. BECEANU - PIAŢA HALEI - IAŞI.
BATURIN
REMEDIU SIGUR PENTRU DISTRUGEREA BĂTĂTURILOR
CITIŢI CU ATENŢIE MODUL DE INTREBUINŢARE

„Strandul Iaşilor"
se modernizează

Am căutat să aflu câteva detalii cu privire la noile înbunătăţiri ce se vor face la ştrandul local. Am găsit pe d. Mocanu—administratorul—care foarte amabil, ne-a căutat să-mi dea lămuririle necesare. D-sa mi-a arătat că strandul este în continuă prosperitate, cu totul că trebue să lupte cu timpurile vitrege, cât şi cu indolenţa caracteristică a ieşenilor.

Acum câteva zile s'a început nivelarea terenului din dosul cabinelor doamnelor, unde se va construi un stadion sportiv. Aci se va juca: foot-ball, wolley, ping-pong etc.

Bazinul de înot va fi complect betonat.

S'au construit apoi alte 30 bărci, care au fost vopsite în gris-roş, dând o nuanţă admirabilă lacului de canotaj.

Şi acum surpriza. D. Mocanu ne relatează că d. Racovitză nutreşte ideia construirei unei cabane pe insulă. Cabana va avea un mic bar ri o terasă pentru dans. Insula va fi legată de plajă printr'un frumos pod arcuit.

Ideia aceasta—ne spune d. Mocanu— va fi realizabilă anul acesta.

După cum se vede, iniţiativa şi străduinţele conducătorilor ştrandului sunt mai mult decât lăudabile.

Avem speranţa că, odata cu valul de căldură ce a venit, vor începe să vină şi valuri de cetăţeni, care vor căuta să dea concurs strandului.

V. G.

Clipe vesele

Culese şi traduse de Laurian

La hotel, clientul către portar:

— Ai să-mi schimbi o mie de lei?

— Da, conaşule.

— Ei, atunci nu mai ai nevoie de bacşişul meu.

*

— Draga mea, găsesc foarte practic ca timpul de logodnă să ţie cât mai mult.

— De ce?

— Cu cât eşti mai mult logodit, cu atât eşti mai puţin însurat.

*

— Pentruce să divorsezi?, intervine judecătorul Mai bine întinde mâna nevestei şi împăcaţi-vă.

— Bine, domnule judecător; primesc şi pedeapsa asta.

Expoziţia Internaţională din 1935 la Bruxelles
(Continuarea din pag. I-a)

Trebuie să mai citez cadrul admirabil al acestei Expoziţii, feeria de flori şi de lumini, domeniul în care „Fea Electricitate" realizează minuni; cortegii şi concerte zilnice complectează cadrul acestei expoziţii.

Succesul se anunţă triumfal şi acel ce vizitează Expoziţia din Bruxells va putea zice cu drept cuvânt că a făcut un voiaj în jurul lumii şi că a avut ocazia să aibă o idee complectă a stadiului actual al civilisaţiei universale.

România este demn reprezentată la această exposiţie printr'un măreţ pavilion, unde se vor găsi toate manifestările activităţii noastre. Asupra pavilionului românesc voiu reveni într'un viitor articol, recenzind şi inaugurarea, ce s'a fixat pe ziua de 23 Mai.

MICU

Bruxelles Mai 1935.

AZI LA CINEMA SIDOLI
INVIEREA
Monumentala operă a lui L. Tolstoi jucată de
Ana Sten şi Friedrich March
Al doilea film
PAT şi PATACHON
COMPOSITORI

Astăzi la Phoenix
cu preţurile de 15, 10 şi 8 lei
Malek răpit de gangsteri
Al doilea film
SPIOANA
cu Conrad Veidt

Vara 1935 2 mari călătorii colective la băile
cehoslovace

aranjate de Org. mondială de voiaj
Wagons Lits-Cook
I-ul voiaj: 30 Iunie—29 Iulie
Al II-lea voiaj: 31 Iulie—31 Aug.
cu trenuri rapide speciale.—Durata curei 28 zile. Vagoane cu paturi cl. II-a şi III-a.
Toate plăţile pentru voiaj, cură şi şedere în Cehoslovacia se primesc aci în Lei.
Pentru devise la cursul Băncii Naţionale a se adresa la
WAGONS LITS | COOK
IAŞI, Piaţa Unirei 1
Cereţi informaţiuni şi prospecte.

Viena, - oraşul sinuciderilor

Ultima statistică internaţională cu privire la sinucideri, precizează că Viena merită titlul de „oraş al sinuciderilor".

Dintre toate capitalele europene, Viena stă pe primul plan cu numărul sinuciderilor faţă de cifra populaţiei. Zilnic, în capitala Austriei, se înregistrează 8—10 acte disperate.

Cauza celor mai multe sinucideri este mizeria. 68 la sută din sinucigaşi sânt şomeri. Triste vremuri pentru Viena valsurilor!

Banda veselă

La Berlin un grup de tineri a format o aşa numită „bandă veselă".

Grupul a ţinut o şedinţă pentru inaugurarea activităţii. S'a hrătat că vremurile sânt destul de triste şi lumea în genere se lamentează prea mult.

„Banda veselă" şi-a propus să pornească o campanie de înveselire. Grupul de tineri vizitează aproape zilnic diverse familii şi localuri, unde distrează asistenţa prin glume, cântece şi exuberanţa lor. Probabil „banda veselă" este bine primită, pretutindeni.

S'au închis noi clinici la Spitalul Sf. Spiridon
Situaţia încurcată a Facultăţii de Medicină -- Agitaţia studenţilor

Cu toate intervenţiile epitropilor, cu toată întrunirea de protest a studenţilor medicinişti, situaţia clinicelor spitalului Sf. Spiridon rămâne aceia.

Până la noi dispoziţiuni, Spiridonia a dispus închiderea altor două clinici din spital: clinica d-lui prof. Petruş Niculescu (clinica II-a medicală) şi a d-lui prof. Ştefănescu-Galaţi (clinica Genito-urinară), fapt care se va produce pe ziua de 1 Iunie crt.

In acest scop, s'a şi dat dispoziţie ca, să nu se primească nici un pacient pentru aceste două clinici.

Singurele clinici care vor rămâne deschise vor fi ale d-lor prof. dr: I. Tănăsescu (clinica II chirurgicală), Mironescu (dermato-sifilis), L. Balif (nervoase), Dimitriu Borza (nas, gât şi urechi) şi E. Radu (radiologie).

Toate celelalte clinici au fost închise, deocamdată până la toamnă.

In caz dacă nici la acea dată, statul nu va veni în ajutorul spiridoniei, conducătorii instituţiei sunt decişi să le închidă pentru totdeauna. La nevoie şi întreg spitalul.

Dintre clinicele rămase nesacrificate şi care aduce cel mai mare venit epitropiei, (120—150 mii lei lunar) este aceia a d-lui prof. dr. Tănăsescu. S'a luat în consideraţie acest fapt şi epitropia a decis menţinerea ei. Situaţia celorlalte clinici rămase în funcţiune, este problematică. Se poate întâmpla ca într'un moment de criză acută, epitropia să dispună şi închiderea lor.

*

Cu prilejul întrunirei de protest a studenţilor, s'a trimis câte o telegramă M. S. Regelui şi Ministrului Instrucţiunii

In afară de aceste telegrame, studenţii au întocmit şi două memorii. Unul a fost trimis printr'o delegaţie Ministerului Sănătăţii şi al doilea a fost înaintat epitropiei. In ambele se cerea: fonduri pentru întreţinerea clinicelor spitalului Sf. Spiridon, macar până la sfârşitul anului şcolar.

Astăzi la ora 4 p. m. studenţii se întrunesc din nou la facultate, unde vor lua contact cu delegaţia întoarsă dela Bucureşti.

In caz că nu vor primi răspunsul favorabil, ei sunt decişi să declare grevă.

După cât aflăm, însă, studenţii au hotărât să prezinte un memoriu şi rectorului Universităţii, căruia îi va solicita să intervină şi d-sa la Bucureşti.

Ar fi şi de datoria prof. universitari şi a parlamentarilor ieşeni să intervină.

V. G.

Legământul cercetaşilor

Duminică 26 crt., la ora 10 dimineaţa, va avea loc, subt preşidenţia d-lui general Toma Dumitrescu, comandantul corp. IV Armată, depunerea legământului cercetaşilor cohortei „Mihail Kogălniceanu"—Iaşi. Solemnitatea se va desfăşura în faţa palatului administrativ, iar defilarea va avea loc în faţa Mitropoliei.

Sânt rugaţi pe această cale a lua parte toţi părinţii copiilor, membrii corpului didactic şi toţi cei ce se interesează de mişcarea cercetăşească şi simt româneşte.

Nemulţumirile populaţiei evreieşti din Tg. Neamţ

Conducerea comunităţii izraelite din Tg.-Neamţ pe timpul preşidenţiei d-lui Iţic Lazarovici, cu ai săi prieteni, a mulţumit şi satisfăcut populaţiunea evreiască în modul cel mai omenos. N'a fost o conducere politică.

Acuma însă, d. Bercu Froim prin influenţe politice a dezolvat comitetul vechi.

Indignarea populaţiei evreeşti, asupra acestui abuz, a făcut pe dl. Lazarovici să intenteze proces de contencios.

Eri a venit spre judecare procesul în faţa curţii de apel; dar din motive procedurale s'a amânat.

Populaţia evreiască a târgului dezice actuala conducere, făcând zid în jurul omului de bine Iţic Lazarovic.

Un abuz vizibil. Pe timpul d-lui Lazarovici gabela era pe preţul de un leu.

Acum, în timpul conducerii d-lui Bercu Froim, gabela costa 5 lei.

Alt abuz. dl. Burchi Rolf, fost secretar mai bine de 30 ani al comunităţii, a fost înlocuit printr'o salariată a lui B. Froim.

DIGH.

Dela Asociaţia licenţiaţilor universitari

Asociaţia licenţiaţilor universitari — secţia Iaşi—aduce la cunoştinţa celor interesaţi că *Duminică, 26 Mai orele 10 dimineaţa* ţine o adunare generală cu următoarea ordine de zi:

1. Darea de samă asupra activităţii de până acum.
2. Atitudinea asociaţiei faţă de modul arbitrar în care s'au ţinut examenele de capacitate.
3. Numirile de profesori titulari în posturile vacante şi publicate în Monit. Oficial.
4. Numirea profesorilor suplinitori pentru anul şcolar 1935—36.
5. Propuneri de viitor.
6. Eventuale.

Adunarea se va ţinea cu orice număr de membri prezenţi în *prima sală a Bibliotecii Seminariilor Facultăţii de Litere din clădirea veche a Universităţii.*

Azilul de bătrâni din str. Sf. Constantin

Am putut vedea pe d. Filip Schiller, inimosul preşedinte al Azilului de bătrâni din stradela Sf. Constantin. D. Schiller e aproape restabilit de greaua boală, care îl ţintuise luni de zile în casă.

Cu o bucurie nespusă, d. Schiller ne spune că la începutul lunei viitoare va inaugura întreaga nouă clădire a azilului de bătrâni.

La timp ne vom ocupa de această instituţiune.

Ajunge să spunem că noul imobil reprezintă azi o instituţie model, ce datează de mulţi ani, dar a cărei înflorire se datoreşte nu numai muncii devotate, ci şi sacrificiilor mari materiale făcute de d. Filip Schiller.

D.

O scenă interesantă la Curtea de Apel

Joi 23 Maiu a venit spre judecare în faţa Curţii de Apel secţia I, procesul în contencios intentat de Dl. Prof. G. Pascu profesorilor dela Facultatea de Litere, pe motiv că i-au luat dreptul de a face parte din comisiile de licenţă cu elevii săi.

Cu toate că actele necesare procesului au fost cerute dela rectoratul Universităţii, ele n'au fost depuse. Procesul s'a amânat pe ziua de 22 Iulie. Procesul s'a amânat pe ziua de 22 Iulie. Dar Dl. Pascu a cerut Curţii sancţiuni materiale, căci altfel actele nu vor fi depuse. Dl. Gorgos, primul preşedinte al Curţii, a declarat:

— „Voiu cere actele şi voiu uza de art. 9 din legea Contenciosului (care prevede daune cominatorii), căci văd că la Universitate.. este bolşevism"!

Pentru bustul Lambrior

Au mai subscris:

D-na doctor Eliza Lambrior 500 lei; Liceul militar Iaşi 470 lei; Liceul din Piatra 200 lei; Lt. Col. Ionescu Iaşi 200 lei; Gh. Nedioglu, directorul Liceului Şincai Bucureşti 500 lei; Liceul Spiru Haret din Bucureşti 2000 lei; Gh. Manoliu, directorul liceului Naţional din Iaşi 500 lei; Corpul profesoral al liceului 680 lei.

x DEJALINURI, desene noi, pentru lingerie de domni au sosit la mag. „FAVORIT". Se vinde cu metrul.

x Plecaţi la Karlsbad în condiţii avantajoase. Informaţii la S. PERETZ, Lăpuşneanu 28.

Informații

x **Styloul Dv. necesită o reparație de mâna unui specialist. Aduceți-l deci la SOCEC.**

x P'oile ce nu mai contenesc vor aduce și malaria. Pentru a preîntâmpina acest rău, cereți: *Antimalaricele Werner.* Preventive și curative. Preparatul Farmaciei Werner—Iași. 5

x Ciorapi ADY cu LEI 85 perechea vinde numai magazinul „FAVORIT" str. Cuza Vodă 62.

Există multe remedii contra hemoroizilor, este însă greu de a alege just și în acelaș timp hotărâtor pentru succes. In mod cu totul avantajos sunt considerate de medici SUPOZITOARELE HEMORRHOIDALE ***ANUSOL*** „GOEDECKE", cari, nu numai că ameliorează repede durerile, dar înlătură definitiv boala și cauzele ei.

Anuso nu conține elemente vătămătoare, întrebuințarea este ușoară, necostisitoare și fără nici o piedică.

Se obține în farmacii. 2

Prudența este mama înțelepciunei!

Controlați-vă sănătatea!

Analiza urinei este în mare parte certificatul sănătății Dv. Prin analiza urinei medicul vă poate arăta ușor drumul cel mai scurt la perfecta sănătate. Deci înainte de a pleca la băi sau de a începe o cură, faceți-vă analiza urinei în cele mai perfecte condițiuni la **Farmacia Dr. Beceanu**. Instrucțiuni și vase speciale sterilizate la dispoziție.

Mare activitate edilitară

nu la Iași,- ci la Chișinău

... Pentrucă vine M. S. Regele

La Chișinău edilitatea desfășoară o activitate febr[illegible].

Ca din senin, drumul din gară la centru a devenit un frumos bulevard, plantat de ambele părți; străzile sunt toate asfaltate, casele frumos văpsite, primăria refăcută încât îți dă impresia că e recent clădită; — într'un cuvânt totul e frumos și bine, cel puțin ca aspect.

Nimeni nu se mai întreabă dacă sunt sau nu sunt fonduri. Se aude doar formula magică: vine Suveranul!

Ce bine ar fi ca Măria Sa să se abată cât mai des și în cele'alte provincii, să vie depildă și la Iași — să străbată puțin, așa în treacăt periferiile...

Să vezi treabă ce s'ar mai fa[illegible].

Programul dela Roxy s'a complectat cu filmul „Paprica"

Cinematograful „Roxy" a adus pentru azi Sâmbătă și mâine Duminică de dimineață până noaptea încă un film de superioară calitate artistică, ce rulează alături de celelalte două.

E vorba de „Paprica" (Sânge vienez), vestita operetă, plină de situații comice, cu spirit fin și pointe admirabile.

Filmul este interpretat de admirabila subretă Francisca Gall și cunoscutul actor Paul Hörbiger.

Programul mai cuprinde comedia „Incurcă lume" cu simpaticii comici americani Stan și Bran și frumoasa realizare „Barcarola amorului" cu Gustav Froelich și renumita cântăreață Jarmila Novotna.

Un program cât se poate de atractiv,—chiar pentru zilele acestea de arșiță. Ad.

x Dr. Brener *specialist, mamoș,* boli de femei. *Cons.* 2—8 d. m. în str. Banu.

DE VÂNZARE UN TEREN de circa 300 m. p., fațada 18 m., plin centru. A se adresa la ziar sub „Eftin".

SPECIALISTĂ în lingerie bărbătească caută loc la întreprindere de lingerie ori lucru pe zi; adresa la ziar.

CAMERĂ MOBILATĂ în plin centru, cu instalație de apă, de închiriat. A se adresa la ziar sub H.

Doctor
Alexandru Lambescu
medic secundar în clinica II-a chirurgicală Spitalul Sf. Spiridon
consultă pentru
Boale chirurgicale, nașteri și boale de femei
zilnic între 1—3 și 7—8 p. m. în
Bulevardul Ferdinand 8
(deasupra farmaciei Irofte)

NOVAL
SUPRIMĂ DUREREA

Rubrica Sportivă

Ultima zi a campionatului onoare

Parcul sportiv va adăposti mâine ultima partidă pentru campionatul categoriei onoare. Victoria C. F. R., campioana Iașului, va juca contra Macaby-Hacoah. Indiferent de rezultatul final, întâlnirile dintre echipa d-lui Cpt. Toporăscu și alb-albaștrii, au fost întotdeauna spectaculoase și urmărite de numeroși spectatori. Ambele echipe practică un joc mai mult tehnic, decât în forță și lipsit de brutalități. Mai ales că mâine, va apare în formația victoriștilor, multilateralul sportiv Livezeanu, care va conduce linia de atac. Deasemenea își va face debutul în rândurile V.C.F.R. fostul macabist Glasser Friederich, cel mai bun produs a foot-ballului local. El va ocupa postul de half-centru. D'. Cpt. Toporăscu, a făcut pentru club și pentru Iași o bună achiziție.

Macaby Hacoah, va prezenta echipa de tineri care a dispus de Generala cu 3-0. Portarul Pincovici indisponibil, va fi înlocuit cu Feldman. După cum se vede, un match care promite a fi interesant.

*

Totuși evenimentul zilei de mâine, îl furnizează tot Macaby-Hacoah. Pentru prima dată, în foot-ballul ieșar, o grupare, va prezenta două garnituri în aceiași zi. Aceasta denotă, un vădit progres, care merită a fi subliniat. Macaby va face pasul curajos, prezentând o echipă, contra Victoriei C. F. R., în cadrul campionatului onoare și o a doua echipă contra Concordiei, pentru campionatul rezerve.

*

Wolley-Ball. Azi Sâmbătă pe terenul Macaby din str. Mârzescu 26, se va desfășura o interesantă reuniune de Wolley Ball. La ora 5 jum. p. m. match echipa de Domnișoare contra juniori. Ora 6, Reprezentativă „*Liceului Național*" cea mai puternică formație școlară, a acestei categorii de sport va lupta contra Macaby Hacoah. Matchul va fi condus de Dl. Av. Ioan Stavăr. SEMM

Hramul bisericei Domnești din Cristești

Marți 21 cor. biserica Domnească „Constantin și Elena" din Cristești, și-a serbat hramul cu mare pompă.

Serviciul divin, a fost săvârșit de preotul Andrian Dă[illegible]. Răspunsurile au fost date de reuniunea corală „Zefirul" din Tg. Frumos, Cristești, Mânzătești și Coada Stâncei, de sub conducerea maistrului I. Toma.

A luat parte la această solemnitate o mulțime imensă din regiunea Prutului, precum și autoritățile.

După serviciul religios a urmat în parcul principesei Olga Sturza, o masă comună servită de enoriașii acelei parohii.

Preotul Paroh, a toastat în sănătatea înalt prea Sft. Mitropolit Nicodim, M. S. Regele Carol, principesa Olga Sturza și d-lui Trancu-Iași.

Toți mesenii în frunte cu preotul satului cu această ocazie au mai toastat în sănătatea învățătorului I. Toma din Tg. Frumos, președintele general al reuniunii Corale „Zefirul".

După masă a avut loc o reușită serbare câmpinească, executată de membrii corului „Zefirul", urmat de un frumos bal popular.

La terminarea festivității, s'au expediat două telegrame de mulțumire pentru sprijinul dat acestei reuniuni corale D-nei Olga Sturza și D-lui Gr. L. Trancu-Iași. *Camel*

Ședința Consiliului

de higienă al județului

Starea sanitară a jud. Iași

Consiliul de higienă al județului s'a întrunit aseară sub preșidenția d-lui prefect Tirel Zipa.

D. dr. C. Vasiliu, medic șef al județului, a dat cetire raportului situației sanitare din județ.

Din expunerea medicului șef rezultă că situația sanitară actuală din jud. Iași este ameliorată față de cea din trecut.

Doar paludismul mai face ravagii. In cursul anului s'au înregistrat 30 de mii cazuri dintre cari un număr de 7 mii în comuna Belcești și 5 mii la Tomești.

Scarlatina a dat 19 cazuri. S'au mai înregistrat și 8 cazuri de tifos exantematic. Aceste cazuri au fost semnalate în comunele de peste Prut, recent alipite de județul nostru.

Medicul șef a expus apoi situația materială precară a serviciului sanitar județean, arătând că atunci când depindea de prefectura de județ o ducea mult mai bine.

Cu acest prilej d. dr. Vasiliu, aduce un elogiu d-lui prefect Zippa care a ajutat mult serviciul sanitar al județului, dublând numărul agenților sanitari.

S'a luat apoi în discuție chestiunea delimitării comunei Copou. D. prefect Zipa a opinat că alipirea la Iași este necesară întrucât interesele cetățenilor sunt strâns legate de ad-ția municipiului.

S'au rezolvat, la urmă, mai multe cereri de autorizațiune.

Z. dessm.

Lămurire

Primim:

In editura Manifest s'a pus sub tipar volumul de poeme al d. George Moroșanu, intitulat: „*Intoarcere în biografia mea*", și nu volumul d. Al. Vlad. Voitin: „Crapă zorile veacului"; care rămâne la aprecierea autorului de a-l da sau nu la tipărit în editura Manifest.

Petru Pascaru și
Iosif Ion Balu
editori

Strandul Iașilor

Serbare cercetășească

Duminică 26 Mai a. c. va căpăta o notă originală, prin organizarea unei serbări cu caracter creștinesc de către cercetașii Centuriei a II-a a Liceului Internat, cu ocazia depunerii legământului.

Diferite manifestări cu caracter cercetășesc vor distra publicul, iar la ora 9 seara se va produce tabăra cercetășească ce va fi instalată pe insula din mijlocul lacului.

Serbarea ține dela ora 3 p m. până la ora 1.

INFORMAȚIUNI

x D. dr. Cădere, medicul șef al municipiului, a pus la dispoziția tuturor medicilor comunali mijloacele necesare pentru ca în această săptămână a laptelui, să distribue lapte la copii debili de prin școli.

x **Serbare cercetășească.** — Mâne, Duminică la ora 3 p. m. va avea loc la Strand o serbare cercetășească dată de centuria II-a a elevilor Liceului Internat.

Jocuri de tabără, jocuri de artificii, tombola, muzica rgt. 13 Infanterie și fanfara lic. Internat, concursuri de bărci.

La ora 9 are loc pe insulă „Tabara cercetășească". Se va juca piesa „O zi de tabără".

x Barbaria unei învățător ieșan, întâmplări dela instituțiile locale, ecouri dela vizita d-lui Inculeț, precum și alte reportaje interesante găsiți în ziarul „POLITICA" de mâine.

x PROCES-LITERAR. — Mâne Duminică 26 Mai ora 4 p. m. se va dezbate în sala Camerei de Comerț, anunțatul proces literar „Femeia scump plătită" de Jose Carretow organizat de „Uniunea generală a funcționarilor particulari".

x Societatea geografică „D. Cantemir". — Duminică 27 Mai a. c. ora 10 jum. în sala de curs a Laboratorului de studii geografice, va avea loc a 10-a șed. științifică din anul acesta cu următorul program:

1) D-l Profesor univ. M. D. David—președintele de onoare—cuvânt de închidere.

2) D-l Conf. univ. Ghe. I. Nastase, Excursia din August 1934.

3) D-l N. N. Lupu—Președintele activ, Excursia din vara aceasta.

x Parlamentarii Iașului în frunte cu d. Iancu Zipa, și-au luat obligația, de a face toate intervențiile, pentru a restabili pe medicii școlari în toate drepturile lor.

Gestul parlamentarilor are aprobarea unanimă.

x Mâine Duminecă, d-na dr. Scutaru, soția distinsului medic, își serbează aniversarea nașterii.

Colegii și cunoscuții și-au dat întâlnire, spre a prezinta felicitări soților Scutaru.

x Mâine dimineață pleacă la Chișinău pentru a lua parte la demonstrația național-țărănistă, o numeroasă delegație ieșană în frunte cu d-nii prof. N. Costăchescu, prof. G. Zane, prof. V. Petrovanu, prof. dr. Rășcanu, prof. Ioan G. Botez, I. Rang, Anibal Ciurca, Mihai Borcea, prof. Traian Ionașcu, dr. Ovid Cordescu, col. V. Dumbravă, Eduard Rudeblom, Iosef Iacob, Paul Beceanu, etc.

x **Inștiințare.**— Se aduce la cunoștință onor publicului că vechea societate cult. stud. „*Moldova Intregită*" își reîncepe activitatea, organizând pe ziua de 25 Mai a. c. ora 9 p. m. o frumoasă serată dansantă în saloanele Bragadiru sub patronajul d-lui Prof. Florin Sion Decanul Fac. de Drept.

O muzică aleasă și diferite surprize vor delecta pe participanți.

x Cu prilejul vizitei I. P. S. Mitropolit Nicodem la Popești, i s'au prezentat 200 de săteni din satul Doroșcani, care au cerut Inaltului Prelat, că preotul V. Filimon ce a fost transferat în parohia Bosia să fie detașat înapoi la Doroșcani.

Chiriarhul a promis că va examina cazul.

x *Bibliografie.* — D. Valentin Gr. Chelaru, licențiat al facultății de litere, a publicat recent o broșură în limba franceză intitulată „Le stade actuel du problème du rothacisme" (Stadiul actual al problemei rotacismului).

Autorul aduce o importantă contribuție în stadiul rotacismului, lucrarea fiind un îndreptar prețios pentru specialiști.

x **Convocare.**— Se aduce la cunoștința membrilor Cercului Studențesc Ieșan „Mihail-Eminescu" că sunt insistent rugați a lua parte la adunarea generală a cercului, ce va avea loc în ziua de Duminică 26 Mai a. c. ora 10 jum. dim. la Facultatea de Drept (Fumoar) având ca ordine de zi:

1) Chestiunea alegerei noului Comitet 1934-1935.

2) Diverse.

Adunarea generală

a Soc. „Cantina Școlară"

Doamnele și Domnii membri ai societății „Cantina școlară" din Iași sunt rugați a se întruni în Adunare generală, în ziua de Duminică 26 Mai c., orele 4 p. m. în localul școlii primare de băieți nr. 9 „Mihai Kogălniceanu" din str. Lascăr Katargiu nr. 31. La ordinea zilei: Descărcarea comitetului de gestiunea 1934/35 și votarea bugetului pe 1935/36.

Dacă la data fixată mai sus nu vor fi prezenți numărul legal de membri, a doua adunare se va ține Duminică 2 Iunie c., în acelaș local și la aceiași oră cu orice număr de membri prezenți, urmând aceiași ordine de zi fixată în convocarea nr. 58 din 10 Mai c.

Comitetul

ULTIMA ORĂ

D. Victor Iamandi a sosit astăzi la Iaşi

Scopul vizitei ministeriale

D. Victor Iamandi, ministrul propagandei, a sosit azi dimineaţă în localitate, însoţit de d-nii Dogaru şi Feraru directori de cabinet.

Pe peronul gării erau prezenţi parlamentarii, şefii de autorităţi şi numeroşi partizani.

Dela gară, d. ministru Iamandi a tras la d. prof. Bujil, cumnatul d-sale, unde va locui până Luni seara, când părăseşte oraşul.

In cursul zilei de azi d. Iamandi va lucra cu d-nii Ion Zipa şi Osvald Racoviţă, vicepreşedinţii organizaţiei locale, stabilind reorganizarea pe care d-sa înţelege s'o dea cadrelor liberale.

După-amează d. Iamandi va primi în audienţă la Prefectura de judeţ.

Mâine dimineaţă ministrul va vizita câteva comune din judeţ. La ora 11 jum. va participa la solemnitatea depunerii jurământului cercetaşilor.

Tot mâine, după-amează, d. Iamandi va prezida o şedinţă

D. VICTOR IAMANDI

a delegaţiei permanente liberale.

D. Iamandi,—probabil,—va face declaraţii politice.

Luni, d. Iamandi, va vizita comunele basarabene recent realipite judeţului nostru.

O masă comună va reuni, tot Luni, pe fruntaşii liberali în jurul şefului.

*

Din sursă particulară aflăm că vizita d-lui Iamandi, în afară de punerea la punct a diferitelor treburi interne, de club, se pune în legătură cu organizarea la Iaşi a unei demonstraţii liberale, ca răspuns la campania de răsturnarr a naţional-ţărăniştilor şi a acţiunii blocului constituţional.

Pentru organizare d. Iamandi, care are pregătit un program în cele mai mici amănunte, a convocat la o consfătuire, pe mâine, înainte de şedinţa delegaţiei, pe toţi şefii de sectoare din oraş şi judeţ. La consfătuirea în cauză se va stabili şi modalitatea participării Iaşului la demonstraţia liberală care va avea loc la Bucureşti.

*

Nu este exclus ca Luni după-amiază, d. Ministru Victor Iamandi să instaleze pe pe d. prof. I. Botez, la Camera de comerţ.

H. BURILEANU

D. Titulescu a făcut un splendid cadou d-lui Laval

Geneva 25.— Ieri a avut loc un dineu oferit de d. Laval în onoarea delegaţilor Micei Antante şi Înţelegerii balcanice.

Cu acest prilej, d. Titulescu a oferit d-lui Laval un splendid ceasornic de platină, lucrat timp de doi ani într'o renumită fabrică elveţiană.

Ministrul francez de externe a rămas viu afectat de acest cadou scump.

Astăzi se ţine o şedinţă secretă a consiliului Micei Antante.

Un avion militar german

aterizează în Franţa

Paris 25. — In apropiere de Lille, a aterisat forţat un avion militar german.

Pilotul a fost arestat de jandarmi. El este elev la şcoala de pilotaj din Dusseldorf şi zburase deasupra zonei fortificate franceze.

Radio, în trenurile noastre

Buc. 25. — La Direcţia generală c. f. r. se studiază chestiunea introducerii aparatelor de radio în trenurile noastre.

In principiu, s'a decis instalarea aparatelor de radio-recepţie în frenurile rapide şi accelerate. Insă măsura aceasta va fi aplicată la toamnă.

In jurul unui protest

In legătură cu protestul contra incidentelor de la Fac. de Medicină din Bucureşti (publicat în numărul nostru de ieri), d. *Neculai I. Ivanov* student anul II la Ştiinţele agricole, ne arată că d-sa nu şi-a dat semnătura.

Semnătura respectivă,— în cazul că-i autentică—ar putea fi al unui omonim al d-sale, student la altă facultate.

Deasemenea, d. *Popescu Vasile* student anul II la drept, ne arată că se vede semnat pe acel protest, fără ştirea d-sale.

In acelaş senz mai primim contestaţiuni de la d-nii Alexei Fomov şi Arcadie Cehodaru student anul II la Ştiinţele agricole, care ne adresează următoarele scrisori:

Ieri 23 Maiu s'a publicat în ziarele „Lumea" şi „Opinia„ un protest contra bătăilor stud. evrei din Bucureşti.

Semnează un grup de studenţi creştini din Universitatea Mihăileană din Iaşi, printre cei semnatari a fost trecut un oarecare »Arcadie Cegodarov", care nu există în Universitatea noastră.

Este însă subsemnatul tot Arcadie, însă Cihodaru. Intierez pe acel ce-mi batjocoreşte numele, care ţin să fie cunoscut aşa cum este.

Anadie Cihodaru
student

*

Domnule Director,

Subsemnatul Fomov Alexei, student, cu surprindere m'am văzut ca subscriitorul unui protest apărut în ziarul dv. din 25 Mai No. 8433. Intrucât n'am iscălit şi nici n'am însărcinat pe nimeni să mă iscălească în acel protest; conţinutul protestului fiind, mai ales, complectamentul în contradicţie cu convingerile mele,— Vă rog să publicaţi această scrisoare în ziarul Dv. în acelaş loc unde a apărut şi protestul.

In ce priveşte pe cel ce ma semnat, îl voi acţiona în judecată pentru fals.

Alexei Fomov

Se impune o acţiune moldovenească mai energică

Părerea mitropolitului Nicodem

Cu prilejul vizitei chiriarhului Moldovei în com. Popeşti, a venit vorba şi despre adunarea ieşenistă ce va avea loc mâine la Bucureşti.

Mitropnlitul Nicodem a spus:

—„Moldovei, şi în special Iaşului, i s'au răpit multe.

Trebue o acţiune moldovenească puţin mai tărişoară, pentru a determina Bucureştii să mai îngădue cea şi pentru Iaşi.

Iniţiativa „Cercului ieşenilor" este bine venită. Asta dovedeşte că au mai rămas ieşeni cu sufletul.".

*

I. P. S. Mitropolit Nicodem, a anunţat că nu poate lua parte la sfinţirea Catedralei dela Bălţi, fiindcă Duminică este la Bucureşti, Luni la adunarea eparhială la Iaşi, Marţi are lucrări diferite, iar în zilele următoare vizite canonice în popor.

D. ministru Negură supărat

Buc. 25. — In legătură cu felul cum s'a distribuit cota de producţie a spirtului, se anunţă că s'au iscat nemulţumiri.

Se zice chiar că d. M. Negură, subsecretar la agricultură, e supărat şi ameninţă cu demisia în cazul când nu se face o nouă repartiţie.

Ateneul Popular Tataraşi

Mâine Duminică 26 Mai ora 4, va avea loc o frumoasă *Şezătoare Artistică-Culturală.* Conferinţa va fi ţinută de scriitorul *George Mihail Zamfirescu*, după care vor urma corurile gimnaziilor Ştefan cel Mare" şi „Alexandru cel Bun" reunite, sub conducerea D-lui Profesor Georges Botez; scriitorii Sandu Teleajen şi Adrian Pascu, cetiri din operile lor; artistul D. Hagiac de la Teatrul Naţional, versuri; Jocurile naţionale şi fanfara şcoalei Normale, vor încheia frumoasa şezătoare.

*

Duminică 2 lunie ora 3 jum. va avea loc o şezătoare religioasă, când va conferenţia Pr. P. Chirica. Vor urma 2 piese, recitări şi coruri.

Duminică 9 lunie ora 4 va avea lonie ora 4 va avea loc o reprezentaţie a „Teatrului de Cartier" cu artişti dela Teatrul Naţional.

Duminică 29 lunie ora 5 jum. dim. va avea loc serbarea de fine de an a şcoalei de fete Nicoriţă.

x UN CAZ CURIOS.—D-na P. G. din str. Zugravi, a reclamat d-lui Gr. Botez, directorul chestiei, că serva Elena Bolta, de 19 ani, din com. Tigănaşi, i-a îmbolnăvit un copil de... 2 ani, transmiţându-i o boală venerică.

Serva recunoaşte faptul.

x Tenul iritat de vânt şi şi soare se înfrumuseţează repede şi admirabil întrebuinţând Crema Miraculoasă preparatul Farmaciei Dr. A. Ratianu Iaşi, str. Cuza Vodă 48.

Această minunată cremă albeşte şi catifelează pielea distrugând petele şi coşurile de pe obraz. Se trimite contra raburs ori unde s'ar cere.

Procesul Scarlat Callimachi

Botoşani 25. — Tribunalul local s'a pronunţat ieri în procesul publicistului Scarlat Callimachi, condamnat în primă instanţă pentru injurii aduse şefului cuziştilor boboşăneni, d. dr. H. Vasiliu.

Pedeapsa penală a fost declarată amnestiată, iar despăgubirile civile de 100.000 lei, au fost reduse la 10.000 lei.

Coresp.

O dramă zguduitoare

Paris 25. — O zguduitoare dramă s'a petrecut în str. Carmes.

D-na Gravier, soţia unui comerciant, şi-a impuşcat cele două fiice şi apoi s'a sinucis.

Când a venit comerciantul acasă şi a constatat cele petrecute, a înebunit.

x Un aeroplan jugoslav a plecat azi din Bucureşti, în jurul României concurând la cupa „Ionel Ghica".

Azi Sâmb. 25 Mai
orele 9 jum. seara
Deschiderea stagiunei la Grădina
POMUL VERDE
cu celebra artistă care a repurtat un formidabil succes în Capitală
Regina Zucher
cu marea operetă comică
BEILKE FIN ODESA
PREŢURI POPULARE

SALONUL DE MODE GISELLE
Strada Săulescu 2
anunţă onor. clientelă că a adus cele mai noi modele de feutru şi pai.
Vizitaţi-ne înainte de a încerca în altă parte şi veţi fi convinşi. Preţuri reduse.

DOCTOR
A. Dascăl
Boli interne
Venerice şi Sifilis
Tratamentul blenoragiei la barbaţi şi femei.
Diathermie urologică şi generală.
Consultaţii şi tratamente 7½—10 a. m. şi 2—9 seara.
Duminica 9—12 a. m.
Iaşi, str. Cuza Vodă 42
vis a vis de Camera de Comerţ

Mâine dimineaţă
LA ROXY
Matineu dela 9—2
cu preţuri reduse 6 şi 8 lei intrarea plus taxele
PAPRIKA
cu FRANCISKA GAAL
Al doilea film
STAN şi BRAN
în frumoasa comedie
Incurcă lume
Al 3-lea film opera muzicală
Barcarola amorului
cu GUSTAV FROELICH

Dejalenuri fine, desene exclusive se vând cu metrul la magazinul „SURSA"

Cămăşi de vară din mătase naturală, pentru domni găsiţi la magazinul „SURSA"

Staţiunea Meteorologică Agricolă Copou-Iaşi

Buletin Meteorologic din 25 Maiu 1935

Temperatura aerului la 8 ore dimineaţă 21.

Temperatura minimă absolută în cursul nopţei 14,2

Temperatura maximă absolută a zilei precedente 30,6

Presiunea atmosferică la 8 ore dim. 762.

Umeditatea atmosferică în procente 72.

Direcţia vântului S.-d-Est

Prevederi de timp.—Presiunea atmosferică în scădere; umeditatea atmosferică mult crescută cu probabilitatea mai multă de ploi regionale; vântul de Sud cu temperatura mult ridicată.

Starea agricolă şi prevederi agricole.— Ultimele zile cu zile de vară — maxima de 25 grade — au dat mult avânt pentru desvoltarea vegetaţiunei.

Şeful Staţiunei, I. ŢIŢU

D. Dinu Brătianu examinează situaţia

...şi încă n'a ajuns de acord cu d. Tătărescu

Bucureşti 25.— Un redactor al ziarului „Universul" a întrebat pe şeful partidului liberal dacă a căzut de acord cu d. Tătărescu.

„Universul" publică acest răspuns al d-lui Dinu Brătianu:

— „N'am ajuns la nici o concluzie, în chestiile pe care le-am discutat. Examinarea situaţiei continuă.

*

Ziarul „Curentul" se crede în măsură a da următoarele precizări:

In întrevederea de Mercuri, d-nii Dinu Bratianu şi Gh. Tătărescu au discutat despre o eventuală modificare a Constituţiei.

Şeful partidului este împotriva modificării, sprijinind linia democratică, de totdeauna, a partidului liberal. Dacă o modificare ar părea inevitabilă,— atunci mai bine s'o facă alt partid.

Deasemenea, d. Dinu Bratianu dezaprobă regimul cenzurii şi al stării de asediu.

In fine, şeful partidului cere schimbări însemnate în politica-economică a guvernului.

„Curentul" scrie că se vorbeşte din nou despre încercări de împăcare cu georgiştii.

*

D. Dinu Brătianu a primit ieri pe d-nii Popescu-Nicşeşti, G. Fotino, prof. Gh. Leon. subsecretar la industrie; N. Budurescu, ministrul Al. Lapedatu, Bebe Brătianu şi Al. Ottulescu.

La naţ-ţărănişti

La invitaţia primită, d. Maniu a răspuns că va participa la serbările restauraţiei.

Ieri, d. Maniu a avut o lungă convorbire telefonică cu Bucureştii, apoi a luat trenul spre Capitală.

Astăzi pleacă din Bucureşti d-nii I. Mihalache, dr. Lupu, Madgearu şi alţi fruntaşi, pentru a participa la adunarea naţ.-ţărănistă dela Chişinău.

Informaţiuni

x *Guvernul nostru a semnat convenţia de plăţi cu Germania. Convenţia tăcută pe un an, prevede dispoziţiile pentru plata mărfurilor furnizate industriilor româneşti de către Germania.*

Tot ieri s'a semnat şi convenţia de plăţi cu Ungaria.

x *Asociaţia „Amicii Poloniei"* din localitate, anunţă pe această cale pe membrii comitetului, că Luni 27 crt. orele 6 p. m. va avea loc o şedinţă de comitet, la sediul asociaţiei din palatul Universităţii.

Intrucât ordinea de zi cuprinde chestiuni importante, membrii comitetului sunt rugaţi să nu lipsească dela această şedinţă.

x Ieri după amează, la Maternitatea israelită, a avut loc botezul primului copil, Sabin, al d-nei Ida Thaler-Lazarovici şi d-lui Leyon Lazarovici.

La ceremonia rituală au asistat numeroşi prietini şi cunoscuţi, care au felicitat călduros pe fericiţii părinţi.

x Marţi va avea loc la Sineşti jud. Iaşi Inaugurarea monumentului eroilor.

Părintele N. Grigoraş a invitat la aceasta solemnitate şi pe d. ministru V. Iamandi.

E probabil ca ministrul propagandei să participe. Din partea clerului a fost delegat părintele protoereu Vasile Chirica.

x Gulere „ETERNA" toate formele moderne au sosit la magazinul „FAVORIT".

x *In legătură cu apropiata mişcare în diplomaţie, se zvoneşte că d. Daşcovici, distinsul prof. univ. ieşean, ar avea şanse să fie numit reprezintat al României într'o capitală europeană.*

x Mâine Duminică 26 Mai ora 3 p. m. are loc adunarea generală a societăţii „Fraterna israelită Păcurari" şi a spitalului de copii „Dr. L. Ghelarter"

La această adunare va lua parte şi d. dr. Ghelerter.

x *Un oaz curios* se află în cercetarea poliţiei.

D. av. Lonciu Reicher a reclamat că făcând cumpărături în magazinul d-lui J. Goldştein din str. I. C. Brăteanu, negustorul i-a primit suma de o sută lei, sunând-o pe tejghea; iar apoi a spus că n'a primit nimic dela cumpărător.

D. av. Reicher a propus martori.

x O delegaţie din partea uniunei funcţionarilor particulari se va prezenta mâne la ora 11 dim. d-lui ministru Victor Iamandi, pentru a protesta contra nerespectării orarului de muncă şi a tuturor legilor muncitoreşti.

x Starea episcopului Grigore al Ardealului a ajuns disperată. Se aşteaptă desnodământul fatal.

x Dl. *N. Titulescu,* ministrul nostru de externe, a fost ales membru al Academiei Române, la secţia istorică, în locul regretatului N. Balş.

x Poetul Gh. Lesnea a primit instiinţarea oficială din partea Academiei Române, că volumul său „Cântec deplin" a fost premiat.

Mâine la ora 6 p.m.
la Teatrul Naţional

Ultimul spectacol al dansatorilor ruşi

Nadia Nicolaeva

In urma marelui succes obţinut, celebrii dansatori ruşi *Nadia Nicolaeva* şi *Sergiu Renoff*, au fost reţinuţi pentru un al doilea spectacol.

Recitalul va avea loc Duminică 26 crt. ora 6 p. m. tot la Teatrul Naţional, cu un program nou. Preţurile au fost reduse. Biletele la „Braşcu".

x „Chino-vinul „Dr. Ratianu cu China, Kola, Guarana, Genţiană şi Glicerofosfat de Calciu întăreşte organismul, dându-i vigoare. Se recomandă cu mare succes convalescenţilor şi anemicilor, mărindu-le poftа de mâncare. Depozit: Farmacia Dr. Ratianu Cuza Vodă 48.

Ştiri poliţieneşti

— Un răufăcător a intrat în dormitorul d-lui M. Răuţu din str. Smârdan 35 şi l-a jefuit de câteva lucruri casnice şi 1000 lei, în timp ce toţi dormeau. Hoţul a dispărut nesimţit de nimeni.

— E cercetat la poliţie N. Ionescu fără domiciliu stabil, bănuit că a furat covoare dela D. prof. Bârsănoscu din str. Gafencu 3.

— Un furt de lucruri casnice s'a comis la d. lot.-colonel Andriescu din str. Sărărie nr. 11.

Devalizarea unui magazin din Botoşani

Botoşani 25.— La magazinul de năălţăminte B. Fischgold din centrul oraşului nostru s'a săvârşit noaptea trecută o îndrăzneaţă spargere.

Hoţii rămaşi necunoscuţi s'au introdus în prăvălie, furând mărfuri de valoare şi o sumă nesemnată de bani.

Poliţia face cercetări pentru descoperirea îndrăzneţilor spărgători.

O încercare de sinucidere

Hingherul Iosif Einach, în etate de 25 ani, a încercat să se sinucidă ieri, bând o cantitate puternică de sodă caustică dizolvată.

Sinucigaşul a fost transportat la spital. Starea lui este gravă.

Cauzele gestului este o boală incurabilă. S. G. S.

x Pentru *„Monitorul Oficial"* orice fel de acte, pierderi, citaţii, publicaţii se primesc la adresa ziarului Opinia.

CUMPĂR AUR de dinţi, bijuterii vechi, cu preţuri mari şi monezi de argint
nu vindeţi nimic până ce nu încercaţi la Nr.
I. C. Brătianu 82 82

ANUL XXXI No. 8435

ABONAMENTE

Lei 350 . . . . pe un an
» 180 . . . . » 6 luni
» 90 . . . . » 3 »
» 1000 . . Instituţii publice

ATELIERELE TIPOGRAFICE
IAŞI. — STR. LĂPUŞNEANU 37

Telefoane { Redacţia 391 / Administraţia 394 / Serviciul de noapte 367

1 LEU

OPINIA

Ziar popular cotidian

MARŢI 28 MAI 1935

BONUL No. 49

SERIA 60-a
Premii Gratuite
OPINIA

DEVIZA: La seria aceasta câştigul cel mare va fi al meu.

BLOCKHAUSURI!

Se pornise zilele trecute o zvoană despre... rapida modernizare arhitectonică a Iaşului!

Anetisem în unele ziare ca s'au dat sute de autorizaţiuni pentru case mari. Şi era vorba chiar de nişte blockhausuri, — faimoasele clădiri uriaşe din „oraşele tentaculare".

Cu alte cuvinte, Iaşul nostru promitea să devie un Chicago...

Iată-ne apropiindu-ne repede de luna Iunie. Sântem adica, în toiul campaniei de lucru. Şi nu se vede nici o temelie, pentru nici un blockhaus; şi nici macar pentru o casă mai mărişoară.

Şi doar când e vorba de construcţiuni (d'apoi de blockhaus...), lucrul începe din April. La Bucureşti, se lucrează febril din Februar.

Precât se vede, nu se face nimic în Iaşul acesta sărac, lipsit de energie, neglijat de centru şi — Parcă — boicotat de fiii Proprii.

E adevărat că fusese vorba serios să se ridice o clădire mare în coasta palatului Poznovanu. S'a ridicat însă chestiunea construirei unei deschideri speciale spre Teatrul Naţional, pentru a da perspectivă frumoaselor monumente: Teatrul, Mitropolia, Palatul Roznovanu.

S'a întâmplat însă că, — nici strada nouă nu se construeşte; nici proprietarul respectiv nu mai ridică clădirea. Astfel că, din toate punctele de vedere, oraşul rămâne pâcălit.

Noi îndemnăm ad-ţia municipală să ia contact cu organele în drept şi să realizeze exproprierea terenului necesar, pentru a realiza pentru Iaşi — cu cheltuială foarte mică — o remarcabilă operă estetică, într'o regiune principală a necăjitului nostru târg.

LR.

In parlamentul german

Cancelarul Hitler, în Reichstag, când şi-a rostit discursul atât de mult comentat în cercurile internaţionale.

Lucruri mici din viaţa unui om mare

Amănunte interesante despre mareşalul Pilsudschi

Un ziar din Varşovia publică amănunte interesante din viaţa mareşalului Pilsudschi.

Medicul

Ilustrul defunct a urmărit ca student, cursurile dela facultatea de medicină din Harkov. A simţit o deosebită atracţie spre această ştiinţă şi în tot cursul vieţii s'a interesat de marile probleme ale medicinei. Un timp îndelungat a fost propriul său medic, precum şi doctorul familiei sale.

Ca specialist, mareşalul Pilsudschi şi-a dat seama că suferă de cancer. Şi aceasta i-a grăbit sfârşitul.

Având în vedere specialitatea lui de medic şi faptul că a vindecat multe stări rele din ţară, mareşalul Pilsudschi era denumit uneori şi „medicul Poloniei".

Fumătorul

Mareşalul Pilsudschi era un fumător pasionat. Ţigara îl liniştea în momentele de enervare şi îl stimula în orele de activitate.

Pilsudschi fuma 120—150 ţigări pe zi. Se trezea deseori şi în timpul nopţii, aprinzând câteva ţigări una după alta.

Pentru mareşalul Pilsudschi se confectionau ţigări speciale. Erau ţigări lungi şi subţiri, spre a avea cât mai puţin tutun, dat fiind numărul mare de ţigarete pe care le consuma dictatorul Poloniei.

Obiceiurile

Altă predilecţie a mareşalului Pilsudschi, erau ceaiurile. După fiecare masă, dar mai ales seara înainte de culcare, el consuma nenumărate pahare cu ceai. Era un obiceiu rămas din contactul cu ruşii. In plus, mareşalul Pilsudschi simţea că ceaiurile îl răcoresc şi-l desintoxică oarecum de tutun.

Pentru ceaiurile sale, mareşalul avea un samovar mare de nichel, foarte frumos, moştenit dela părinţi.

Câinele credincios

In urmă cu ani, mareşalul Pilsudschi avusese un câine foarte credincios. Intr'o zi, devotatul animal s'a îmbolnăvit şi a murit.

Mareşalul a fost adânc întristat şi până la sfârşitul vieţii a refuzat să primească alt câine în casă.

Din toată lumea

Poliţistul automat. — La poliţiile din Anglia s'a introdus un nou şi interesant aparat de investiţii. Aparatul se numeşte „vancamoscop" sau „poliţistul automat".

Este vorba de o lăduţă pe patru roate şi cu un mecanism special înăuntru. Aparatul lucrează în mod automat. El merge singur pe o anumită distanţă şi pe intreg acel parcurs scoate în evidenţă urmele paşilor. Acele urme sînt întărite cu ajutorul unui procedeu chimic.

Pancamoscopul este considerat ca un aparat foarte util pentru cercetările poliţiştilor, dat fiind că urmele paşilor constitue o metodă tot atât de bună ca şi amprentele digitale.

Milionar la 105 ani. — In apropiere de Dublin (Irlanda), locuia în condiţiuni destul de modeste bătrânul Nill Tulling, în etate de 105 ani. Zilele trecute moşneagul a primit înştiinţarea că fiica lui din America i-a lăsat o moştenire de jumătate milion shilling, adică 12 milioane lei.

Bătrânul Nill s'a mutat la Dublin; unde şi-a cumpărat o vilă frumoasă şi unde vrea să-şi petreacă restul vieţii.

E drept, moşneagul de 105 ani a ajuns milionar cam târziu. Dar mai bine mai târziu...

Tombolă cu sărutări. — La o serbare ce a avut loc la Nissa s'a organizat tombola cea mai originală, o tombolă cu sărutări.

Pe o estradă se aflau femei frumoase şi bărbaţi frumoşi. Fiecare purta câte un număr de ordine. Vizitatorii care jucau la tombolă, cumpărau un bilet care-l scoteau dintr'un coş. Persoana indicată în numărul de pe bilet trebuia să acorde şi să primească o sărutare.

Bineînţeles bărbaţii jucau la tombola unde puteau fi sărutate femeile frumoase, iar femeile jucau la aceia a bărbaţilor frumoşi.

Şi astfel a fost o tombolă cât se poate de plăcută.

*

Un roman scris pe manşete. Scriitorul francez Gaston Fondard a publicat un roman, care s'a bucurat de mult succes datorită unui fapt curios. El a scris tot romanul pe... manşete.

Autorul poartă numai manşete tari, de modă veche. De câte ori avea inspiraţie, îşi scotea manşetele şi scria pe ele. După acest manuscris original s'a tipărit romanul.

Manşetele lui Gaston Fondard au fost expuse câtva timp într'o vitrină, după care au fost predate muzeului literar din Paris.

O scrisoare din America

venită pe la... Polul Sud

In localitatea Murska-Sobota din Jugoslavia, s'a primit zilele trecute o scrisoare interesantă. Scrisoarea fusese expediată din Chicago (Statele Unite) în luna Ianuarie 1934. Pe plic se afla ştampila expediţiei dela polul sud.

S'a stabilit că scrisoarea fusese pusă din greşală în cutia poştală a vaporului cu care amiralul Byrd plecase în expediţia polară. Byrd a ştampilat plicul şi luna trecută, când s'a întors în America, l'a trimis la destinaţie. Astfel scrisoarea din America a sosit în Jugoslavia prin... via polul sud.

In pag. 4-a

Ultima oră

Din când în când

Actualităţi ieşene

La tennis

Pe întinsul nisipului alb, în incinta parcului cu copacii înfrunziţi se ridică ca un ciripit vesel şi sgomotos, râsete şi strigăte de tinereţe...

Pe întinsul nisipului alb ca un ecran, se desfăşoară bizar şi fragil umbra grilajului subţire, siluetele fugitive de rochiţe transparente, de mişcări repezi şi uşoare, de rachete ce se ridică, de mingi albe ce îşi urmează sborul şi se abat de cealaltă parte a filet-ului. Schimburi de mingi, interjecţii englezeşti, priviri îndrăgostite şi mici flirturi, la umbra copacilor.

Dl. Cărunţelu c'am de vre'o 50 de ani, n'a dezarmat încă şi se crede îndeajuns de tânăr să mai poată bate mingea şi în special să poată aspira la mâna fragilei şi spiritualei d-re Cecilia.

Eri pe o bancă („vareuse") dimprejurul terenului, el se destăinui tinerei fete.

D-ra Cecilia, o strengăriţă blondă, fardată de soare, — aşteptându-şi nerăbdătoare rândul, — nu se arată deloc hotărâtă să şi închidă viaţa alături de un barbat atât de vârstnic. Ea se feri totuşi să răspundă spre a nu-şi intrista pretendentul.

— Ai vre'un motiv serios, ca să mă refuzi?

Fata tăcea.

— Ce îmi reproşezi?

— Trecutul d-tale, spuse Cecilia, ca să nu tacă.

— Trecutul meu? Dar bine, sunt un om cinstit o spune o lume întreagă. Datorii n'am; n'am făcut rău nimănui.

— Sunt convinsă.

— Dar atunci ce reproşezi trecutului meu?

— Lungimea lui! răspunse fata cu aerul cel mai simplu.

Meditaţie la Copou

Prin umbra fluidă a teilor cu frunziş crud, un licean urcă sprinten, în mers elastic strada în pantă care duce spre grădina publică.

Îşi poartă chipiul moale vârât pe cap până'n urechi după cele din urmă indicaţii ale eleganţei şcolăreşti. Din buzunarul hainei iese la iveală o carte făcută sul şi îndesată neglijent. Pantalonii lungi au dunga călcată proaspăt de mâna atentă a unei mame. Merge uşor, strivind între degete tulpina prizmatică şi fibroasă a unei narcise.

In grădină nu e aproape nimeni. Pe aleea principală, câţiva copii se joacă în linişte în jurul monumentului lui Mihalache Sturdza Voevod. O Frăuţen uscată şi cu pistruri, citeşte, într'o carte cu înfăţişare de biblie.

Liceanul s'a aşezat pe o alee lăturalnică, la soare. A scos din buzunar cartea şi a pus-o alături, pe o bancă. Cartea e învelită în hârtie albastră, având scris caligrafic: Istoria. Băiatul şi-a vârât mâinile în buzunarele pantalonilor, s'a sprijinit de spatarul băncii şi se uită la iarba tunsă a peluzei.

Din capătul din fund al aleii s'a arătat o femee. Vine în mers săltat şi capricios. Pantolii înguşti nu lasă decât urme nici de călcâe în nisipul netezit. Femeea e îmbrăcată cu un jorseu verde şi cu o foaie maro scurtă şi despicată în patru părţi.

Părul scurt şi lins îi ese, — de sub o pălărioară mică de feutru, — ca două triunghiuri de hârtie poleită lipită de obraz, s'a aşezat pe o bancă vis-a-vis de-a elevului.

A scos înainte pieptul îndrăzneţ, liber sub impletitura de mătase moale. Şi-a tras mănuşile lungi de piele, şi-a mângâiat mângâiat mâinele goale, şi le-a privit în zare, ca pe nişte obiecte preţioase s'a aşezat picior peste picior, prin rochia crăpată, picioarele în ciorapi de culoarea pielei, apărură ca goale.

Pe banca el vului, vântul ridică învelitoarea cărţii uitate. Manualul de istorie îşi desfăcu filele şi se opri la imaginea unui Domn rigid, cu o barbă neagră, pe palme cu o bisericuţă cu turnuri multe; apoi pe chipul lui Ion-vodă-cel-cumplit.

Dar liceanul n'a auzit foşnetul filelor întoarse de vânt. Ochii lui priveau neclintiţi, cu pleoapele tremurânde, spre femeie.

Femeia face ochii mici de tot, pe urmă-i deschide miraţi şi zâmbeşte, dulce şi ascuţit. Cu o mişcare graţioasă, îşi trage marginea rochiei peste genunchii desveliţi.

Băiatul s'a înroşit violent. Se ridică ameţit şi pleacă fără să se uite în urmă, în mers stângaci şi artificial, cum merg actorii novici pe pânză la cinematograf.

Femeea îl priveşte lung, cu faţa luminată de râs. In urma lui a rămas pe nisip o narcisă strivită. Şi pe cartea de istorie a căzut o gâză mică. Îşi pipăie drumul cu antenele şi se urcă încet pe umărul lui Ion-Vodă-cel Cumplit.

G. BARU

Medicina pentru toţi

Boalele vocii

de Dr. A. SOCOLOVSCHI

Gâtul este organul destinat pentru grai.

El reprezintă acea porţiune a tubului respirator care deasupra se mărgineşte cu regiunea bucală, iar dedesubt cu bronchiile şi plămânii. Pe dinafara gâtului avem o proeminenţă cunoscută sub numele *„mărul lui Adam"*. Imprimarea sonoră se face cu ajutorul aerului, care este expirat din plămâni, şi trecând prin coardele vocale, vibrează. Graiul depinde de particularităţile fizice, ale acestui organ, care produce sunete.

Vocea posedă 3 calităţi specifice:

Inălţimea, intensitatea, şi timbrul.

Inălţimea corespunde locului pe care-l ocupă vocea în scara muzicală; prin *intensitatea* se înţelegea puterea vocei; şi, în sfârşit, prin *timbru* noi numim aceea calitate specifică a sunetului, care deosebeşte o voce de alta.

In ce priveşte formarea vocii, adică a graiului, iau parte următoarele 3 organe: *plămânii*, cari dau aerul necesar; *laringele* care prezintă paratul muzical propriu zis, şi *cavităţile bucală şi al nasului*, cari comunică vocei aceea nuanţă caracteristică, numită timbrul.

Puterea vocii depinde de starea plămânilor, iar intensitatea de coardele vocale, adică, de capacitatea lor de contracţiune.

La formarea timbrului iau parte mai mult gura şi nasul

Este îndeajuns cunoscut, *ce influenţă are asupra vocii îmbolnăvirea acestor organe*—adică, anghina, guturaiul chronic, amigdalita, astuparea nasului etc.

Imbolnăvirea laringelui duce la schimbarea vocii. Nu trebue să uităm, că laringele joacă un rol covârşitor în timpul respiraţiei, deoarece el era cel mai îngust loc al tubului respirator: *orice inflamaţie, cât de mică şi neînsemnată, poate duce la pierderea vocii, şi în acelaş timp, îngreuiază respiraţia.* Laringele este un organ extrem de senzibil şi delicat, care este uşor expus la diferite îmbolnăviri, începând de

Continuarea în pagina II-a

Tabacherele ţarului

au fost furate

Cele opt tabachere de aur, care pe vremuri aparţinuseră ţarului Rusiei, se aflau în ultimul timp în posesia marelui bijutier James Gordon Irving din New York.

Zilele trecute, magazinul bijutierului a fost călcat de bandiţi, care au furat tabacherele ţarului. Cele opt tabachere erau evaluate la 50 mii dolari, adică 5 milioane lei.

Popas printre artişti

Interwiev... prin Poştă,

cu romancierul G. M. Vlădescu

De ce a devenit scriitor — Intâmplarea — O viaţă absurdă — Amintiri plăcute şi neplăcute — După opt ani — Ce-ar fi spus d-lui ministru Angelescu. Sache, titirezul şi diabolicul

Romancierul atât de mult citit şi discutat în ultima vreme, — vorbim de d. *G. M. Vlădescu*, a stat două zile la Iaşi şi a dat autografe la „Socec".

Bilanţul acestei deplasări se rezumă, deocamdată, la circa 600 volume vândute, din *„Menuetul"*, *„Moartea fratelui meu"* şi *„Republica disperaţilor"*.

I-am solicitat preţuitului prieten şi scriitor un interwiev.

Prins însă de amici şi intimi, d. G. M. Vlădescu n'a avut răgazul necesar consumării dialogului.

Urmarea?...

Zece întrebări puse în plic şi trimise la Bucureşti, romancierului.

Eri, mi-au sosit replicile.

Redau întocmai:

— *„Iţi pun o întrebare care poate te va surprinde: de ce ai devenit scriitor?"*

— „Mai întâi, nu ştiu dacă sunt, cu adevărat, scriitor, pentrucă nu ştiu dacă am realizat ceva durabil. M'am pomenit scrîind, aşa cum te pomeneşti d-ta fluerând!"

— *„Fireşte, urmează întrebarea: Cum ai devenit; şi urmarea, — cum lucrezi?"*

— „Pe când aveam vre-o 17—18 ani, eram amorezat de o fată care avea un frate poet... şi director de revistă. Şi m'au pus păcatele să-i scriu fetei şi să-i declar tot pârjolul inimii mele... Ce crezi c'a făcut „dulcea mea iluzie?" A tăiat din scrisoare tot ce nu-i convenea, apoi a dat-o poetului ca pe un manuscris, venit dela un „autor" oarecare... Iar poetul a publicat-o în revista lui, ca pe o schiţă pe care el o socotea magistrală! Toate fetele târgului au început atunci să mă felicite, să-mi facă ochi dulci, să mă poftească pela sindrofii şi pela baluri... Unele mă invitau la câte-o plimbare, pe sub castanii bulevardului... Altele susţinau pe braţul meu... Multe îmi şopteau că au şi ceva zestre... Pot spune fără să mă înşel, că numai fetele m'au nenorocit! Numai ele mi-au băgat în cap gândul că pot fi scriitor şi numai ele sunt răspunzătoare de tot ce am îndurat pe drumul atât de mărăcinos al aşa zisei carieri literare:

Mă'ntrebi cum lucrez?... Numai dimineaţa. Dacă până la 11—11 jum. n'am scris nimic, am şi'ncrestat pe răboj o zi pierdută. După masă dorm, citesc, ascult muzică şi mă plimb, iar seara mă culc odată cu găinele.. Evit eforturile şi urăsc perseverenţa. Ador însă ordinea şi simetria. Nu pot scrie pe hârtie proastă, nici cu peniţa ruginită, şi nici la o masă şchioapă nu pot

Continuare în pagina II-a

15 Maiu--15 Iunie!

Chilipir! *Chilipir!*

Magazinul QUADRAT

din Iaşi, str. Ştefan cel Mare Nr. 15 (alături de Banca Emanoil Marcovici)

lichidând întregul stoc de încălţăminte al sucursalei din Bucureşti compus din toate articolele de încălţăminte,

până la cele mai fine calităţi, vinde—cu începere de Luni 13 Maiu, până la 15 Iunie 1935 — toate articolele ce compun acest stoc, cu preţuri ce variază între 30 şi 50% reducere şi anume:

Pantofi de tenis, de pânză gris, talpa de cauciuc, toate numerele Lei 55 per.
Pantofi de tenis şi gimnastică „Caurom" galoşaţi, cu cauciuc Lei 65 per.
Pantofi de casă în cele mai variate forme şi culori, calitate bună dela Lei 60 per.
Sandale Romane, piele de box, talpa de asbest garantată Lei 3 num.
Bocanci pt. instrucţie preregimentară şi pentru cercetaşi, din piele de bizon veritabilă cu talpa dublă Lei 8 num.
Opincuţe şi sandalete de damă, toc trotteur, Louis XV şi cubist, în toate culorile cele mai moderne, dela Lei 150 per.
Pantofi de copii, lac, chevreaux, box, în toate culorile, dela Lei 95 per.
Pantofi perforaţi de box, cu talpa de asbest, pentru bărbaţi dela Lei 225 per.
Pantofi de box de cea mai bună calitate, cu tocuri trotteur, pentru dame, dela Lei 225 per.
Pantofi de chevreaux şi antilopă dela Lei 225 per.
Pantofi de box şi chevreaux pt. bărbaţi, rama cusută, garantaţi dela Lei 275 per.

SE PRIMESC IN PLATĂ BONURI DE IMPOZIT.

Notati adresa: ***Mag. QUADRAT***
IAŞI, Str. Ştefan cel Mare, 15

Atelierul de reparaţiuni de cântare
ŞTEFAN RĂDOI
s'a mutat în str. Anastasie Panu 26 (lărgă Farmacia Dr. Beceanu)
Primeşte orice comenzi cu preţuri convenabile.

Spitalul de Boli mintale şi nervoase Socola Iaşi

PUBLICAŢIE

Se aduce la cunoştinţa celor interesaţi că în ziua de 18 Iunie 1935, se vor ţine în localul spitalului Socola din com. Bucium jud. Iaşi, următoarele licitaţii:

1. La ora 10 dim. Licitaţie publică pentru aprovizionarea spitalului Socola cu cantitatea lunară de 10.000 kgr. lapte de vacă pe timp de un an.

2. La ora 11 dim. licitaţie prin bună învoială pentru furnizarea a zece aparate de stins incendii.

Licitaţiile se vor ţine în conf. cu art. 88—110 incl. din Lege Cont. Publice, reg. O. C. L. şi normele publicate în M. O. No. 127 din 4 Iunie 1931.

Ofertanţii vor depune pe lângă ofertă şi o garanţie de 5% din valoarea furniturei oferite iar oferta se va face numai în conf. cu caietul de sarcini, care poate fi văzut în fiecare zi de lucru la cancelaria spitalului Socola Iaşi, între 8—13.

Medic Primar Director
Dr. Balif

No. 03482 24 Mai 1935

DOCTOR
Corneliu Stoian
Genito-urinare, sifilis, venerice
Consultaţii 4—7
strada I. C. Brătianu 58

DUREREA de CAP
DE DINŢI şi NEVRALGIILE CELE MAI REBELE-ÎNLĂTURĂ IMEDIAT
NOVAL
CERETI LA FARMACII CUTIA ORIGINALĂ

Boalele vocii

(Continuarea din pag. I-a)

la o simplă *congestie şi laringită* şi mergând, *până la laringită chronică, cancer, tuberculoză şi sifilis.*

Descrierea acestor simptome şi tratamentul boalelor gâtului, n'o pot face în cadrul restrâns al unui articol popular. Vreau să spun, numai, că belile, provenite din răceală, benigne în aparenţa lor, de multe ori se transformă în afecţiuni grave.

Orice îmbolnăvire serioasă a gâtului este caracterizată prin 3 simptome principale.

1) *Schimbarea vocii:* (răguşeală); 2) *strângerea gâtului* (senzaţia de jenă în git, bolnavul are impresia, că are în gât un corp străin) şi 3) *tendinţa de a tuşi mereu.*

Aceste 3 simptome, sunt caracteristice pentru laringită chronică, cancer inoipilut, tuberculoză etc. Este foarte regretabil, că bolnavul de multe ori trece cu vederea aceste simptome ameninţătoare şi apelează la ajutorul medical numai atunci când se convinge că boala lui nu „trece de la sine".

Dureri la înghiţit, hemoragiile, mirosul urât din gură etc. — sunt nişte simptome, cari apar mult mai târziu.

Separat stau afecţiuni, care se observă mai ales la persoanele, care-şi câştigă existenţă cu vocea,—adică, *cântăreţi, actori, profesori, oratori* etc.

In special, sunt foarte predispuse *soprano* (ut_3—ut_5), *mezzo-soprano* (si_2—la_4), *tenor* (re_2—si_4) şi *bariton* (la, —la_3). *Orice răceală, cât de neinsemnată, şederea* în cameră, unde s'a fumat mult, tusea, fără a vorbi despre *defecte organice, ca polipi, vegetaţiile, guturaiul chronic, amigdalită* etc. *pot duce la completa dispariţie a vocii.* Pentru aceste persoane sunt create *metode speciale de tratament.*

Este un criteriu vechi, care spune că *nu boala trebuie să fie tratată, ci însuşi bolnavul,* aplicând metodele de tratament strict individuale, de la caz la caz.

Dr. A. SOCOLOVSCHI

Singurul remediu
contra gripei şi durerilor de cap
numai
JAWOL

Salarii învăţătoreşti

neachitate pe April

Se ştie că nici până azi nu s'au achitat salariile pe April, învăţătorilor din comunele recent alipite de judeţul nostru.

Dascălii au făcut numeroase intervenţiuni la revizorat, însă fără rezultat.

D. revizor Negru a stăruit la ministerul instrucţiunei şi a primit promisiunea formală că acreditivul va fi trimis în cursul acestei săptămâni. REP

Cronica plastică

GODELL

Simpatizez caricatura, chiar dacă nu e totdeauna perfectă. Comparaţi atitudinea caricaturistului cu cea a sentimentalului pictoraş de apusuri trandafirii, şi o să vedeţi singuri de ce.

Acesta-i şi motivul pentru care urmăresc cu sinceră atenţie tot ce caricatură, desen umoristic şi în special expoziţiile tinerilor caricaturişti ieşeni.

Cel care se prezintă acum e elevul lui Brudea — numesc pe Godell — deja prezentat publicului de d-nii Berg şi J. Pascal.

Fără îndoială că Brudea e un talent mai bărbătesc, mai amplu, mai îndrăzneţ. Godell e însă mai elastic, de aceia şi trecerea de la un material la altul o face cu mai mare uşurinţă. In autoportret face un promiţător debut în linoleum şi un apreciabil pas înaintea lui Brudea.

In caricaturile sale lucrate direct pe hârtie—desene colorate cu pastel sau acuarelă—denotă mai puţin stil de cât emuulul său, e însă mai variat şi dovedeşte un spirit mai inventativ.

Le-aşi reproşa la amândoi ceva, care a fost deja remarcat înaintea mea de ochiul ascuţit al d-lui Flavius şi anume—observă insuficient desenul corpului.

Lui Godell i-aşi face şi o altă observaţie: să-şi simplifice în limita strictului necesar elementele desenului său ca mai uşor să obţie acea formă pe care o acompaniază râsul, căci spune *Sully Prudhomme „artistul cel mai dotat pentru caricatură e cel care consumă cel mai puţin creiou pentru a provoca râsul; pentru că justeţea privirii implică precizia desenului"*; cu alte cuvinte eliminarea orşicărei linii şi orşicărui modelaj inutil.

Bucăţi reuşite, definitive, stilizate ingenios, mişcare bine prinsă, culori bine alese şi sugestive, cum şi execuţie unifară, clară—sunt caricaturile d-lor Miluţă Gheorghiu, Isac Kaufmann, S. Aron, No. 15, 27, 95 etc. Leandru

Pentru oamenii de inimă

La redacţia ziarului nostru s'a prezentat un invalid din războiu, care ne-a povestit un caz impresionant:

El se numeşte Iosif Schneider şi e tată de familie, cu şase copii. A luptat în timpul războiului mondial pe frontul francez, fiind avansat la gradul de plutonier. Pentru bravura dovedită pe front, a fost decorat cu mai multe distincţiuni militare.

A fost însă grav rănit şi în prezent nu-şi poate câştiga existenţa.

El roagă pe toţi oamenii de bine, să-i vie în ajutor.

Citiţi zilnic Opinia

Rubrica cinematografică

„Vagabonda", noul film al drăgălaşei *Shirley Temple*, mica vedetă de 5 ani care a cucerit cu „Revista Warner Bross" un atât de mare succes, rulează cu începere de astăzi la **„Trianon"**. Partenerii micei vedete sunt: *Garry Cooper* şi *Carole Lombard.*

In „Vagabonda", Shirley Temple joacă rolul principal; se află în fiecare scenă dela început şi până la sfârşit şi cucereşte publicul cu jocul ei natural şi graţios.

Al doilea film: *„Nu mă iubeşte"*, e o comedie muzicală de mare succes, în care apare senzuala vedetă blondă *Miriam Hopkins* şi *Bing Grosby* răsfăţatul cântăreţ al posturilor de emisiune americane.

La **„Sidoli"** se reprezintă *„Când lunacul înfloreşte"* o minunată realizare londoneză care transpune pe ecran o pagină emoţionantă din viaţa marelui compozitor Frantz Schubert. In rolul principal apare celebrul tenor *Richard Tauber.*

Al doilea film: *„Misterul unei nopţi"*, e o realizare poliţistă plină de mistere şi aventuri senzaţionale cu marii actorii americani: *Ronald Colman, Loretta Joung şi W. Oland.*

La **„Phoenix"** se reprezintă *„Benvenuto Cellini,* un film de bogată acţiune şi a cărui temă principală sunt aventurile galante ale celebrului sculptor italian Cellini, inscenate de decorurile superbe ale epocii Renaşterii.

Al doilea film e: *„O dramă pe luciul apei"*, o realizare senzaţională cu: *Ben Lyon* şi *Claudette Colbert.*

La **„Roxy"** se reprezintă două filme de o egală valoare şi care vor stârni entuziasmul ieşenilor. Primul film (e premieră) *„D-na din express"*, e o realizare poliţistă plină de un farmec inedit, în care apare: *Karl L. Diehl, Charlotte Susa, Ralph A. Roberts* etc. Al doilea film e reluarea marelui succes *„Regele Arenei"* cu neîntrecutul comic american *Eddie Cantor.* V. G.

Informaţii

x **Incercare de sinucidere.**—Tânărul Vasile Zorojan din str. Bularga, a încercat să se sinucidă consumând o cantitate de tinctură de iod.

Un medic venit în grabă i-a dat îngrijiri.

Cauza actului disperat este de ordin sentimental.

x Şi d. *Gh. Perculescu,* student, ne înştiinţează că i s'a pus, fără ştirea d-sale, semnătura de protestul studenţesc publicat Vineerea trecută în ziarul nostru.

x Lingerie de domni, din dejalin fin confecţionează după măsură mag. „FAVORIT".

Astăzi la Phoenix
cu preţurile de 15, 10 şi 8 lei
Benvenuto Celini
Al doilea film
O dramă pe luciul mării
cu Claudette Colbert şi Ben Lyon

DOCTORUL
OVIDIU CORDESCU
specialist în
Nas, gât şi urechi
s'a mutat şi consultă zilnic între orele 4—7 p. m.
Str. I. G. Duca (Muzelor) 32

Prudenţa este mama înţelepciunei!

Controlaţi-vă sănătatea!

Analiza urinei este în mare parte certificatul sănătăţei Dv. Prin analiza urinei medicul vă poate arăta uşor drumul cel mai scurt la perfecta sănătate. Deci înainte de a pleca la băi sau de a începe o cură, faceţi-vă analiza urinei în cele mai perfecte condiţiuni la

Farmacia Dr. Beceanu

Instrucţiuni şi vase speciale sterilizate la dispoziţie.

Bărbaţii Neputincioşi
(Impotenţi)

Slăbiţi de vârstă, exces, sau boală la orice vârstă se vindecă repede prin ungere cu **„Buwegen" fără pilule. Ultima cucerire a ştiinţei medicale.** Recomandat bolnavilor de medici specialişti cu renume mondial în felul următor: **Opinie medicală;** Sunt fericit că în preparatul **„Buwegen"** pentru întărire sexuală, am găsit un mijloc natural şi nevătămător pentru vindecarea impotenţei masculine; graţie proprietăţii sale de a stimula pe cale naturală alimentarea cu sânge a glandelor sexuale, **„Buwegen"** le restaurează activitatea secretorie, de care atârnă sănătatea şi buna dispoziţie a oricui om. Preparatul **„Buwegen"** nu aduce nici un fel de vătămare spre deosebire de medicamentele ingerat bucal (luate prin gură), cari pot da loc la vătămări de stomac, inimă, rinichi. Experienţa mi-a dovedit ci preparatul **„Buwegen"** este eficace şi complect nevătămător. (ss) Prof. Dr. G. Luda, medic şef specialist în afecţiuni sexuale, Berlin. Cereţi la farmacii şi drogherii numai **„Buwegen"** refuzând alte preparate recomandate de interesaţi. Lei 380 flaconul original. Literatura lămuritoare trimite sub discreţiune contra mărci pentru răspuns. Reprezentanţa „Buwegen" str. Vincenţiu Babeş 2, Bucureşti-V.

Interwiev prin... Poştă, cu romancierul G. M. Vlădescu

(Continuarea din pagina I-a)

lucra. Nu pot suferi barababura, nici zgomotul, iar vizitele prietenilor, în timpul lucrului, mă exasperează".

— *„Ai „ceva" influenţe în cele trei romane scrise şi apărute?"*

— „Da, sunt influenţat de viaţa furtunoasă şi absurdă pe care am trăit-o! Nu pot prinde condeiul, fără ca această viaţă să nu-mi răsară în faţă, plină de ameninţări şi goală de bucurii! Am fost frământat ca un aluat de cronaci, svârlit de colo-colo, şi oridecâteori mi-am plăsmuit un ideal şi-am vrut să mă fixez pe o poziţie, m'a răsturnat vântul, m'a smuls şi m'a svârlit pe un alt sol şi sub alt climat! De sub influenţa acestei vieţi nu pot ieşi, pentrucă e organică.

Şi din cauza ei, tot ce scriu se resimte de o amărăciune care nu place,.. Şi'n *„Menuetul"*, şi'n *„Moartea fratelui meu"*, şi'n *„Republica disperaţilor"*, pluteşte acelaş nor şi apasă aceiaşi influenţă nefastă a propriei mele vieţi!".

— *„Starea prezentă a romanului şi prozei româneşti?.."*

— „Excelentă! Se scrie mult şi se citeşte puţin!.."

— *Dar viitorul scrisului literar, cum îl prevezi, după 1950?"*

— „După 1950... o să fie bine!.."

— *„Ce amintire mai frumoasă păstrezi din Iaşi, unde ai trăit aproape doi ani?.."*

— „Pe" cea mai frumoasă" nu ţi-o pot spune, pentrucă e de ordin... sentimental: Păstrez însă amintiri duioase despre prietenia mea, cu Sandu Teleajen şi cu Adrian Pascu, în tovărăşie de muncă la „Gândul nostru". A fost o vreme de cuceriri atunci; o întrecere; un devotament adânc şi o jertfă de pe urma căreia Iaşul a câştigat un ad us la faima de oraş al culturii..."

— *„Dar amintirea neplăcută?"*

— „Atunci când comitetul de lectură al Teatrului Naţional, mi-a respins, *pe bună dreptate,* o piesă pe care o botezasem *„Măgarul verde!"*

— *„Cum te-ai simţit în mijlocul confraţilor pe care i-ai regăsit după o absenţă de 8 ani?"*

— „M'am simţit mişcat, îngândurat şi descurajat. Pentrucă i-am regăsit cu opt ani mai bătrâni, fără ca ei să mă revadă mai tânăr: Vremea trece, neîndurătoare, şi-şi bate joc de tot ce mi se pare etern. Aşa cum ni s'a dus tinereţea, ni se va irosi şi munca; iar peste sărmanele noastre ambiţii, se va aşterne — dispreţuitor — colbul şi batjocura celor cari vor veni după noi. Crede-mă, prietene, că tot ce-i mare, şi bun, şi etern, se numeşte *iubire.*. Şi'n mijlocul confraţilor mei ieşeni, m'am simţit şi eu ceva mai răsărit, pentrucă mi-s dragi aceşti contraţi cu care mă cert de câteori îi văd! Noi, cei cari ne agităm în preajma călimărilor, vom fi totdeauna nişte nebuni gălăgioşi şi înduioşător de candizi... cu toate păcatele noastre..."

— *„Ce crezi despre cartea etimă românească concurată astăzi de volumu străin, — şi aceasta după discuţia stârnită la Bucureşti cu prilejul inaugurării din ăst an a „Săptămânii cărţii?"..*

— „Când m'am întors dela Iaşi, am găsit acasă o invitaţie din partea „Asociaţiei Editorilor" pentru a lua parte la banchetul dat de ei în cinstea d-lui ministru Dr. Angelescu. Şi, pentru prima oară în viaţă, îmi pare rău că am lipsit dela o asemenea „cordială reuniune a elementelor culturale româneşti". Aşi fi vrut să-l întreb pe d. ministru, aşa, între patru ochi, că dacă-i adevărat ce-a spus în faţa Regelui, şi anume, că hârtia streină este mult mai ieftină, *de ce nu lasă liber importul acestei hârtii?* Pentrucă ieftenirea cărţii şi pătrunderea ei în adâncul gloatelor, de aici începe: **dela ieftenirea hârtiei.** Şi cum nimeni nu poate impune fabricilor noastre...„să piardă", nu ne rămâne decât această măsură simplă ca un bunăziua şi eficace ca o sare amară! Subit, s'ar ieftini şi hârtia indigenă!

De ce nu se face acest lucru? *Cine se supără? Cine se opune?* Şi dacă se supără şi se opune cineva şi nu se poate face nimic, de ce se mai varsă atâtea lacrimi de crocodil pentru tragedia culturii româneşti? De ce atâtea festivităţi, atâtea banchete şi atâtea discursuri, când lucrul este atât de ruşinos?

Cam aşa i-aşi fi vorbit d-lui ministru Dr. Angelescu, fără să ştiu ce mi-ar fi răspuns"..

— *„O părere despre „Socec-ul" ieşean şi directorul său,—apoi, ce ai în pregătire?".*

— „Despre Athanasie Gheorghiu, (zis Sache), aşi avea multe de spus. Intâi căci de inventivitate uimitoare. Al doilea: de o perseverenţă diabolică... Al treilea, de o prudenţă primejdioasă pentru cărţile proaste! Nu-i chip să-ţi ceri să recomande cuiva un volum care nu-i place.

Mititel şi nestâmpărat, iscoditor, pânditor, mereu în căutarea unor noi sisteme de reclamă, fuge de colo-colo, vede tot, aude tot şi te pomeneşti cu trei măgari care se lau la pe toate străzile Iaşului că nu citesc cărţi dela Socec, sau cu statuia vivantă a lui Gheorghe Asache înfiptă în faţa librăriei decorată opulent şi magnific!... Gheorghiu Sache e un titirez care se'nvârteşte mereu, dar care face ca'n jurul lui şă se'nvârtească tot Iaşul, tot judeţul şi toată Moldova!... Spiritul lui pe deantregul „americăneso", şi te înţeapă ca o epigramă. Şi adese reclama lui are un pronunţat caracter de dojană... îndreptăţită!...

Pentru capitala Moldovii, Sache Gheorghiu e un om providenţial; iar înclinarea lui spre satiră şi epigrama, trădează o sensibilitate aleasă şi o dragoste maladivină pentru *cartea românească* şi pentru *scriitorul român!"..*

Peste vre-o lună, interwieratul meu îmi scrie, că va veni la Iaşi şi va sta mai mult (mai multe zile, cred printre şi cu noi.

Il aşteptăm, alături de simpatiile noastre ca şi de prietenii vechi...PETRE GRANCEA

DURERI DE CAP FEBRĂ **TESTA** ANTINEVRALGIC NEÎNTRECUT **TESTA** DURERI DE DINŢI RĂCELI

AVEȚI MIGRENĂ?

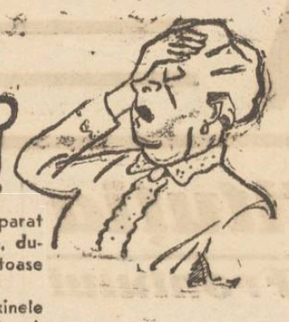

Cel mai eficace și inofensiv preparat contra migrenelor, durerilor de cap, durerilor de dinți, durerilor artritice, gutoase și reumatismale.
Nevrargyl Dr. Bousquet elimina toxinele prin transpiratie, desintoxicând organismul. Nu ataca inima sau rinichii si nu produce obisnuinta previne si înlatura gripa.

Nevrargyl Dr. Bousquet.

SE GASESTE DE VANZARE LA FARMACII SI DROGUERII

MAG. LA „CANAR"
(fost Canarul de Aur)
Primul Mag. care a deschis Campania de eftenire a vieții, anunță Onor. Clientelă că
s'a mutat în str I. C. Brătianu 135 (vis-a-vis de Sft. Spiridon)
Vinde eftin Lingerie, Ciorăpărie, Tricotaje, cu prețuri de fabrică.

AZI la ROXY 2 filme de o egală valoare cu 12 și 8 lei intr.
Doamna din express
Al doilea film
Regele Arenei cu Eddie Cantor
Miky în tara uriașilor și Jurnalul complectează progr.

Cu Lei 2.80 numărul
SANDALE ROMANE
Lei 220 PANTOFI PERFORAȚI
găsiți la magazinele
TEGRA
Str. Cuza Vodă 69
și str. Alexandri 1
Mare asortiment în pantofi de vară cu cele mai eftine prețuri

x Ciorapi ADY cu LEI 85 perechea vinde numai magazinul „FAVORIT" str. Cuza Vodă 62.

Sels
Lithinés Vichy Tillat
Lumea medicală mondială recomandă sărurile
LITHINES VICHY TILLAT
pentru prepararea ușoară și economică a apelor de masă și regim, fiind cele mai bune, cele mai curate, cele mai digestive, într'un cuvânt cele mai sănătoase. Au un gust foarte plăcut și se amestecă în toate băuturile fără a le descompune.
Singurile într'adevăr eficace în tratamentul bolilor de FICAT, STOMAC, RINICHI, GUTĂ, GRAVELĂ, precum și a REUMATISMELOR.
Regulator al stomacului și intestinului, disolvant al acidului uric.
Puritatea absolută a produselor întrebuințate în fabricarea sărurilor Lithinés Tillat, asigură acestei mărci o superioritate incontestabilă asupra tuturor celorlalte produse similare. Acest produs nu este nici o imitație, nici o contrafacere ci un preparat perfect, cu totul inimitabil, egalând cu toate apele minerale cele mai reputate.
Cereți la toate farmaciile
Lithinés Vichy Tillat
în cutii albastre de metal cu banda de garanție.
LEI 48 cutia cu 12 pachete, pt. prepararea a 12 litri apă de Vichy. Observați banda de garanție, refuzați imitații.
LABORATOIRE PLAGNOL PHARMACIENS
18, RUE DU MARÉCHAL-FOCH — VERSAILLES

O domnișoară a câștigat concursul automobilistic

Prințul Nicolae a abandonat

București 27.—Ieri s'a desfășurat, în condiții bune, marele concurs de automobile și motociclete.

A. S. R. Prințul Nicolae a fost silit să abandoneze, din cauza unei pene la motor.

Concursul a fost câștigat de d-ra Maria Știrbey, cu o viteză medie de 171 km. pe oră.

Cercetașii ieșeni,

au depus jurământul

Solemnitatea de ieri din localitate

După cum am anunțat, eri dimineață a avut loc în fața palatului administrativ solemnitatea depunerei jurământului cercetașilor din cohortele „Mihai Kogălniceanu" și „Vasile Lupu" din Iași.

Au luat parte șefii autorităților civile și militare, profesori și un public numeros.

Serviciul religios a fost oficiat de preotul Leu, confesorul legiunei cercetașilor, din Moldova, asistat de arhidiacon Ilie Gheorghiță și diacon Simionescu. Răspunsurile au fost date de corul seminarului „Veniamin Costache", de sub conducerea diaconului Panțiru.

După oficierea slujbei religioase preotul Vasile Leu a luat legământul cercetașilor. In acelaș timp rabinul Wahrman, a luat legământul cercetașilor evrei

Preotul Vasile Leu a ținut apoi o frumoasă predică în care a arătat rolul cercetașului.

Vorbitorul încheie făcând îndemn către cercetași să fie credincioși țării, neamului și dinastiei.

A vorbit apoi *d. cpt. dr. Sabaresse*, comandantul cohortei de cercetași din Iași. D-sa descrie cercetășia și scopul ei. Aduce apoi mulțumiri armatei și profesorilor secundari pentru concursul dat în închegarea mișcării cercetășești. Vorbitorul se adresează apoi cercetașilor:

„Cercetași, trebue să fiți mândri că locuiți într'un oraș ca Iașul, care are un trecut măreț.

Vă îndemn să vă sacrificați pînă la ultima picătură de sânge pentru M. S. Regele Carol al II-lea, Comandantul vostru suprem".

La apoi cuvântul d. col. Stănescu, care vorbește în numele legiunei centrale cercetășești.

A urmat defilarea cercetașilor în fața autorităților militare și civile. Rep.

Două conferințe

Societatea Studenților în Litere și Filosofie de sub președinția D-lui D. Mercaș organizează până la sfârșitul anului universitar încă două conferințe, importante atât prin subiectele alese cât și prin persoanele care le vor ține.

Prima este a d-lui *Liviu Rebreanu* cu subiectul „Iubirea în literatură".

A doua este a d-lui *G. Topârceanu*, subiectul ales fiind: „Debuturi literare și revista Viața Romînească". D-nul Topîrceanu nu s'a fixat încă asupra datei ținerii conferinței. Dl. Rebreanu va vorbi în Aula Universității Marți 28 Mai a. c. ora 6 p. m. Marele romancier va sosi în gara Iași, cu trenul ce vine dinspre Pașcani, la ora unu și jumătate, în ziua când e fixată conferința,—unde va fi întâmpinat de studenții dela Litere în frunte cu dl. Presedinte.

Sinuciderea unui elev

Sibiu 27.— Un caz ciudat s'a întâmplat ieri.

Tânărul Emil Mohan, absolventul unei școli secundare, a fost surprins de un polițist dând târcoale casei d-lui prefect Regman.

A fost dus la poliție și cercetat... cu sever tate. S'a stabilit că tânărul își așteptă o prietenă; deci a fost lăsat în libertate.

Enervat și rușinat, Emil Mohan s'a dus acasă și s'a sinucis cu un glonte de revolver în cap.

Un romîn a câștigat

cursa Marathon

Atena 27.—Ieri s'a disputat marea cursă internațională Marathon.

Premiul I a fost obținut de românul Ludovic Gall, care a alergat circa 45 km. în 3 ceasuri și 5 minute.

Scandal sportiv la Constanța

Constanța 27.—Pe stadionul Constanța, s'a disputat ieri matchul echipei locale „Victoria" cu echipa „Macaby-Hacoah" din București.

Jocul a fost agitat, iar publicul nemulțumit de atitudinea arbitrului, acuzându-l că e părtinitor pentru echipa bucureșteană.

Publicul a invadat stadionul și a voit să linșeze pe jucătorii „Macaby".

A trebuit să intervie autoritățile.

In vederea serbărilor

culturale dela Iași

Istoricul școlii normale de fete — Activitatea d-lui Gh. Ghibănescu

Intâia coală din opera „Istoricul școalei normale de fete", a ieșit de sub tipar.

Opera d-lui Gh. Ghibănescu nu va însemna numai un istoric complect și documentat al acestei școli, care implinește 100 de ani, dar va fi și o oglindă fidelă a culturei femeii în acești 100 ani.

Volumul va apărea în condițiuni excepționale, cu numeroase clișee, îngrijit și supravegheat de d. Ghibănescu, distinsul nostru cărturar.

Nu se prea schimbau directorii și directoarele de altă dată. Ajunge să arătăm că d-na Macri a fost directoare la școala normală de fete, timp de 33 ani.

Dar au fost și bărbați directori la această școală. Intre alți directori a fost și regretatul profesor *D. Lăzărescu*, tatăl d-lui deputat Eduard Lăzărescu.

De serbările jubiliare școlare din Iași, a început să se intereseze și capitala.

Astfel—după cum am anunțat — Casa școalelor a invitat pe d. Ghibănescu să ție o conferință în sala festivă a instituțiunii, în cursul acestei luni.

D. Ghibănescu, perfect documentat, a făcut un tablou viu și critic al felului cum a decurs și progresat învățământul timp de 100 de ani.

La stăruințele unanime d. Ghibănescu va ține această conferință și la Iași. DAN

„Moldova Nouă"

revista transnistrienilor

După cum am anunțat, a apărut primul numar din „Moldova Nouă", organul asociației culturale a transnistrienilor, de sub conducerea d-lui Nec. Smochină, un distins intelectual din Iași, membru al școalei românești în Franța, profesor la școala pentru propagarea limbelor străine în Franța; și avocat.

Asociația culturală a moldovenilor refugiați a luat hotărârea să facă să apară revista aceasta, cu denumirea de „Moldova Nouă", după numele ținutului pe care guvernul împărătesei Ecaterina II intenționase să transforme republica moldovenească, tot sub denumirea de „Moldova Nouă".

Pentru frații basarabeni, în diferite ocaziuni, ne-am arătat dragostea și tot interesul

Ei făcând să apară astăzi o revistă, cu greutăți mari și multe, trebue să-i încurajăm și pe lângă această datorie, este sufletul care ne cere ca în orice mișcare națională, cum e de pildă acum cu apariția revistei „Moldova Nouă", să fim alături ne ei.

Revista, în primul număr cuprinde un foarte remarcabil articol explicativ care prisosește „republica moldoveană a Sovietelor, cu documente, cu date, pracum și textul francez, datorit d-lui N. Smochină, intitulat: Les moldaves de Russie soviétique, depuis son origine jusqu'a nos jours. Revista mai conține diferite cronici, informațiuni, hărți, fotografii, toate de un interes deosebit. Și o recomandăm cu căldură ieșenilor. R. S.

Icoana Maicii Domnului

și documentele Mănăstirei Neamțu

Iată un ecou impresionant dela recenta vizită canonică a I. P. S. Mitropolit Nicodem în comuna Popești (județul Iași).

La agapa servită cu mult gust de părintele Butescu și d-ra E. Butescu, I. P. S. Mitropolit a vorbit și despre „Vatra Mănăstirii Neamțu".

Inaltul Prelat a povestit că, cu mulți ani în urmă, când s'au făcut secularizările, s'a trimis o adresă la M-rea Neamț prin care se cerea starețului să predea documentele de proprietate a averilor secularizate.

Starețul a răspuns că nu-i el stăpânul averilor, ci... Maica Domnului. Și cei ce vor să ia averile, ridice documentele dela icoana Maicii Domnului.

Trimisul ministerului a venit și a luat documentele dela icoană, unde fuseseră depuse de stareț.

Deaceia astăzi, când toate formele de reintrare în posesia averilor sânt gata, I. P. S. Mitropolit Nicodem a invitat pe d. ministru Lapedatu să vie la M-rea Neamțu spre a depune documentele... la icoana Maicii Domnului.

—„Fac și eu ca vrednicul stareț de atunci. Căci nu-s eu stăpânul averilor. Nu le pot dărui; dar nici lua".

D. ministru Lapedatu a răspuns bucuros la invitația chiriarhului nostru. Vizita ministrului cultelor se va produce după sfințirea catedralei dela Bălți.

Cu acest prilej va avea loc la Mănăstirea Naamț, o festivitate monahală la care vor mai participa Patriarhul Miron, și d-nii miniștri Sassu și Cancicov. SP.

Puternic incendiu la Galați

Galați 27.—Un puternic incendiu a izbucnit aseară la proprietatea d lui Epaminonda Lorando, din str. Grădina Veche.

Era primejdie, de oarece în apropiere se aflau cherestele. O parte din stradă a fost evacuată în grabă. Cu destulă greutate a putut fi transportată d-na Maria Vuciopol, bolnavă paralitică.

Au ars imobilele de la No. 7—9—11. Pagubele sânt importante.

O școală modernă și o maternitate

în com. Tomești (Iași)

In comuna Tomești se pun în prezent bazele unei școale model.

Urmează a se ridica o clădire modernă, cu etaj, în apropiere de dispensarul model care funcționează la Tomești.

Inițiativa a fost pornită de d. Ion State directorul școalei primare din comună cu concursul larg al d-lui prefect Tirel Zippa.

Pentru ca școala să poată fi ridicată mai curând, prefectul județului a stăruit la forurile superioare din București cari au promis tot sprijinul.

Deasemeni și prefectura va acorda un ajutor important. Săptămâna trecută prefectul a încheiat o convenție cu ministerul sănătății, primind 250 mii lei pentru imobilul în care funcționa școala veche din Tomești.

Aici ministerul sănătății va instala o maternitate pentru lehuzele din județ.

Suma de 250 mii lei urmează a fi alocată la fondul de construcție a noei școli. DES.

NOVAL
SUPRIMĂ DUREREA

Informații

x D. Osvald Racoviță primarul municipiului, pleacă mâine seara la București.

x *Ministerul de finanțe* a încunoștiințat Adș-ția financiară că creanțele contra statului nu se mai pot acoperi prin bonuri de impozite, întrucât ministerul nu mai emite nici o serie de bonuri noui.

Creanțele urmează a fi lichidate prin compensare.

Cererile de compensare urmează a se înainta adș-iei financiare, care le va înainta ministerului cu referatele necesare.

x Gardianul public din piața Halei a găsit astă noapte dormind sub o cheie, pe copilul Mendel Moise dela Orfelinatul evreesc din str. Mârzescu.

Se fac cercetări pentru a se stabili, cum a ajuns copilul acolo.

x **Congres ceferist.**—Simbătă a avut loc la Căminul Cultural de la Râpa Galbenă, Congresul g-ral al Asociației Șefilor de Depou și controlorii de tracțiune, în prezența d-lui Ing. E. Nițescu. S'a protestat contra felului cum s'au făcut încadrările și contra modului de salarizare.

x **Dr. Brener** *specialist. mamoș*, boli de femei. *Cons.* 2—8 d. m. în str. Banu.

x **Laboratorul de analize medicale, chimice și microscopice Dr. Ratianu** autorizat de Minist. Săn. Publice, execută analize complecte de urină, spute, secrețiuni, etc. precum și orice analize ce interesează industria, comerțul, și higiena alimentară. Iași Cuza Vodă 48.

Epitropia Generală a Casei Spitalelor și Ospiciilor Sf. Spiridon din Iași

ANUNCIU

Se aduce la cunoștința celor interesați că, în ziua de 4 Iunie 1935, orele 11 a. m., se va ține în Camera Epitropiei Generale, licitație publică cu oferte închise, pentru furnizarea imprimatelor și registrelor necesare Cancelariei Epitropiei Generale și Spitalelor Casei pe exercițiul 1935—1936.

Licitația se va ține în conf. cu art. 88—110 incl. din Legea Contabilității Publice, Reg. O. C.L. normelor publicate în M. O. No. 127 din 4 Iunie 1931.

✚

In veci nemângâiații Agripina și Gigea Chirilă părinți, Elena Chirilă bunică, Varvara și Dimitrie Petrovici, bunici, Eugenia și Anania Boureanu cu copii, Maria și Iulian Petrovici, Aurelia și Dr. Ioan Jalbă cu copilul, Maria și Ruxandra Chirilă, Eliza și Ioan Stoicescu cu copii, Lucreția și Gh. Zaharia, precum și familiile Chirilă, Petrovici, Cristea și Vasiliu aduc la cunoștință încetarea din viață a scumpului lor ingeraș

Lolica (Ileana) Chirilă

decedată în etate de 10 anișori.

Inmormântarea va avea loc Miercuri 29 Mai ora 3 d. a. Cortegiul funebru va porni de la locuința părinților săi, str. Tatarași 4.

UN MOTAN persan, alb, cu ochi albaștri, pierzându-se, găsitorul este rugat a-l aduce în str. Sărărie 173 la locuința d-lui General Balif. Se va plăti o bună recompensă.

CAMERĂ MOBILATĂ în plin centru, cu instalație de apă, de închiriat. A se adresa la ziar sub H.

PERDUT buletinul biroului populației eliberat de Biroul Populației Iași. Il declar nul și fără valoare în mâinile ori cui s'ar găsi Estr Gulchis str. Sărăriei 34

IMOBIL MARE înconjurat de mult teren, situat în plin centru, se vinde. A se adresa la ziar sub B.

DE VÂNZARE TEREN în plin centru o parcelă de 200-250 metri. A se adresa la ziar sub A.

DOCTOR
A. Socolovschi
fost asistent la Spit. Colentina (București)
Specialist în boli și operațiuni de NAS, GÂT și URECHI
Inhalație cu ozon (electr.)
electroterapie, raze, curente de înaltă frecvență
Cons. 8½—9½; 12—2; 4—7
Iași, str. Cuza Vodă 42

CABINET MEDICAL Dr. LEVY
Str. Cuza Vodă No. 13
BOLI INTERNE
(Boli de inimă și de plămâni)
Vindecă prin Raze ultra-violete și infra-roșii, Diathermie
Curenți electrici și Ionizări medicamentoase.
Tratamentul radical al IMPOTENȚEI
și bolilor sexuale prin electricitate. Tratamente cu unde ultra-scurte.
Consult. și tratamente 9—12 și 3—8

Doctor
Alexandru Lambescu
medic secundar în clinica II-a chirurgicală Spitalul Sf. Spiridon
consultă pentru
Boale chirurgicale, nașteri și boale de femei
zilnic între 1—3 și 7—8 p. m. în bulevardul Ferdinand 8
(deasupra farmaciei Irofte)

Dr. GANCEVICI
consultă
BOLI DE PIEPT
str. Lăpușneanu No. 19
între orele 1—4 p. m.

Viața plină de sănătate și vigoare prin
VINUL TONIC DR BECEANU
Depozit:
Farmacia Dr. Beceanu
Iași, Piața Halei

Dr. D. Hornștein
Medic de Spital
Specializat la Viena
(clinicele profesorilor Neumannn și Hayek)
în boli și operațiuni de nas, gât și urechi
Iași, str. Gh. Mârzescu 4
colț cu str. Brătianu
Cons. 3—6
Telefon 357

DOCTORUL
R. DAMSKER
Str. Ghica Vodă No. 32
MEDICINĂ INTERNĂ, SIFILIS ȘI GENITO-URINARE
Diatermie și băi de lumină
ntre 8—11 a m și 3—7 p. m.

Dr. M. Segal
Fost asistent la clinicile Prof. Dr. Grossmann și Dr. Halle din Berlin
Boli și Operațiuni de Nas, Gât și Urechi
ELECTROTERAPIE
Băi de lumină pt. cap și gât
Iași, Ștefan cel Mare 68
(casele Daniel)
Consult 8-10 a. m. și 3-7 p. m.

PHILIPS
Tip. 521 A. și „Octoda-Super." p. cu ent alternativ. Aparat ușor reglabil de o formă compactă și un preț moderat. Acest receptor este înzestrat cu octoda, care asigură un randament uimitor și o redare superioară.
Tip. 521 U. acelaș ca mai sus însă pentru curent continuu și alternativ.
Singurul depozit pentru Iași
RADIO MERCUR
Str. Lăpușneanu No. 40

Ondulațiuni permanente
neadunătoare părului, durata garantată, la cunoscutul specialist
Coafor Demek Ș-sor Carol Podrazki
STR. LAPUȘNEANU

AZI LA CINEMA SIDOLI
Când liliacul înflorește
cu celebrul Richard Tauber care cântă minunat din operile lui Schubert
Al doilea film
Misterul unei nopți
Film polițist cu aventuri uimitoare cu artiștii americani RONALD COLMAN, LORETTA YOUNG și W. OLAND
Completare: JURNAL SONOR FOX

ULTIMA ORĂ

D. Victor Iamandi și înălțarea Iașului

Interesantele declarații ale ministrului propagandei

La Prefectura de județ, ieri după-amiază, d. ministru Victor Iamandi a prezidat ședința delegației permanente a clubului liberal local.

Au asistat toți fruntașii organizației, șefii de autorități și delegați din județ.

D. Iamandi, în aplauzele mulțimii, începe a vorbi de acțiunea guvernului.

Situația guvernului

Ministrul arată că guvernul a făcut o politică financiară serioasă, ajutând administrația țării și înzestrând armata.

D. Iamandi spune că situația guvernului este consolidată. Având încrederea Coroanei, guvernul va mai sta mult timp la putere, cu toate campaniile de răsturnare ce s'au întreprins.

D. Iamandi critică apoi acțiunea frontului constituțional și combate energic mișcarea vaidistă.

Pentru redresarea Iașului

D. Victor Iamandi vorbește în continuare despre acțiunea pentru redresarea Iașului.

Partidul liberal s'a asociat la această mișcare și a delegat pe d-nii senatori Ioan Botez și Mircea Bădăreu să ia cuvântul la manifestațiunea dela București.

Amintește că subt Georgel Mârzescu s'a început opera de refacere a Iașului. S'au acordat fonduri pentru repararea străzilor și s'a terminat palatul administrativ.

In guvernarea de acum, d. Iamandi relevă că a obținut 50 milioane lei pentru terminarea noilor construcții universitare.

S'a achiziționat palatul „Vieții Românești" pentru poliția din Iași.

Dar partea mai importantă, este că s'a soluționat *Problema apei*. Am obținut în acest scop peste 200 milioane lei. Sumele vor fi acordate în curând și se va începe opera de refacere a conductei.

Deasemenea s'au alocat fonduri însemnate pentru refacerea drumurilor din județul Iași.

Universitatea ieșană

D. Victor Iamandi declară că Suveranul se interesează în mod deosebit de capitala Moldovei. Cu augustul sprijin al regelui, Iașul poate spera într'o înviorare generală.

In ce privește mișcarea pentru apărarea universității noastre, d. Victor Iamandi spune că s'a început o mișcare în acest sens. Dar mișcarea nu trebuie să aibă niciun caracter politic, ci numai rolul pur cultural. Numai în acest caz d. Iamandi promite acțiunii tot sprijinul d-sale. Mișcarea pentru universitatea ieșană nu trebuie transformată într'o trambulină pentru asigurarea unor interese lăturalnice.

*

In încheiere d. Victor Iamandi a adus elogii d-lor prefect Tirel Zippa, primar Os. Racoviță și Iancu Zippa, președintele Camerei de comerț, pentru frumoasa activitate depusă la instituțiile ce le conduc.

D. *Osv. Racoviță* a răspuns mulțumind d-lui Victor Iamandi pentru tot sprijinul acordat Iașului și solicitându-i același concurs și în viitor.

*

La urmă d. ministru Iamandi a anunțat că revine la Iași îndată după serbările Restaurației și va rămâne până la finele lunii Iunie.

In acel interval va reorganiza cadrele, în oraș și în județ, și va participa la câteva întruniri pe sectoare.

Tot cu prilejul șederii în localitate, d. Iamandi a anunțat că va face unele schimbări de demnitari.

H. BURILEANU

Dinastia și Constituția

Declarațiile dela banchetul Frontului Constituțional

București 27.— In sala „Gib" a avut loc, aseară, banchetul „Frontului constituțional".

D. mareșal Averescu a făcut un istoric al guvernărilor averescane. Arată apoi temeiurile colaborării cu partidul georgist,—pe care-l consideră adevăratul partid al tradiției, doctrinei și demnității liberale.

Ridică paharul în sănătatea luptătorilor din frontul constituțional.

D-l Gh. Brătianu spune că în țară domnește o liniște aparentă. Trecem printr'o criză economică, politică și morală. In aceste vremuri, guvernele nu pot fi o coterie de profitori.

Frontul constituțional e un zid de fier, pentru menținerea și impunerea spiritului pe care Constituția l-a păstrat trei sferturi de veac, în viața noastră de stat.

Nu Dinastia ne-a dat constituția; ci Constituția ne-a dat Dinastia!

Monarhia trebue să se întemeeze pe caractere, cinste și fermitate;—nu pe lingușire și abuz.

Inchee, cerând restabilirea libertăților publice.

*

Alte părți din cuvântările d-lor Averescu și Gh. Bratianu, au suferit rigorile cenzurii.

Vasile Cireș

Aseară, la locuința sa din str. I. C. Brătianu, a încetat din viață cunoscutul profesor ieșan Vasile Cireș. Moartea neașteptată se datorește unei congestii cerebrale.

Profesorul Vasile Cireș a fost un dascăl distins, care de pe catedra sa de limba română, a instruit în chip admirabil multe generații de elevi.

S'a manifestat și în viața publică, fiind un partizan devotat al mișcării radicale a lui Gh. Panu.

In ultimii ani, retras la pensie, Vasile Cireș s'a dedicat îndeosebi publicisticei, făcând să apară în diverse ziare și reviste numeroase articole interesante, literare și politice.

Profesorul Cireș a fost pe deasupra și un ieșan credincios. A avut ocazia să se mute de câteva ori la București, dar a preferat să rămână la Iași. A iubit mult acest oraș și a contat în toate prilejurile să-i fie de folos.

Moartea bruscă a lui Vasile Cireș, provoacă un regret sincer.

Informații

x Trusouri fine pentru domni comandați la „EDUARD".

x *Senzația sezonului.*—Renumita cravată cauciucată nesifonabilă „SAMMITGUM" patentată cu brevet regal No. 23857. Cu prețuri fixe Lei 75, 95 și 125. Depozit exclusiv la „*FANTASIO*".

x Malaria nu trebue neglijată! Dacă bănuiți că a-ți căpătat-o, faceți o cură de precauție cu *Tabletele Antimalarice Werner*. Veți evita consecințele. Deposit Farmacia Werner—Iași. 5 bis

x DEJALINURI, desene noi, pentru lingerie de domni Su sosit la mag. „FAVORIT". Se vinde cu metrul.

x Plecați la Karlsbad în condiții avantajoase. Informații la S. PERITZ, Lăpușneanu 28. La cerere prospecte și detalii prin poștă.

x Pentru „*Monitorul Oficial*" orice fel de acte, pierderi, citații, publicații se primesc la ad-ția ziarului Opinia.

CESAR IOAN
AVOCAT
S'A MUTAT
STR. ȘTEFAN CEL MARE
(Curtea Bis. Sf. Dimitrie Balș)

Apel la Rege pentru salvarea Iașului

Adunarea de ieri, din București

București 27.—In sala Ateneului Român, s'a ținut ieri marea adunare pentru apărarea drepturilor Iașului. A prezidat I. P. S. S. Mitropolitul Nicodem al Moldovei.

După cuvântările celor mai distinși reprezintanți ai vieții publice moldovenești, s'a votat o moțiune în care se aduce la cunoștința M. S. Regelui că:

Situația Iașului a ajuns dezastruoasă; capitala Moldovei se ruinează.

Viața economică și comercială lâncezește.

Centralismul exagerat distruge provinciile.

Orașul sufere mari lipsuri sanitare.

Iașul cultural e lăsat în părăsire și i se răpesc instituțiile.

Iașul nu-i un simplu oraș, ci o istorie întreagă a neamului; și acest focar național nu trebuie să cadă, căci altmintreli va suferi țara întreagă.

*

Pentru realizarea moțiunii de mai sus se propune:

Descentralizare administrativă; îngrijirea monumentelor istorice; aducerea oseminteior lui Vodă-Cuza; refacerea Spiridoniei; ajutoare sanitare; continuarea construcțiilor școlare; completarea laboratoriilor; readucerea facultății de farmacie; înființarea unei noi biblioteci; înființarea unui post de radio-emisiune; rezolvirea chestiunii apei; navigabilitatea Prutului; asasanarea șesului Bahluiului; pavarea orașului; noi legături feroviare lesnicioase etc. etc.

Participarea reprezintanților guvernului

Unele situațiuni discutabile

La manifestarea de eri din Capitală în favoarea ridicării Iașului, partidul liberal a fost reprezentat prin d-l C. Dimitriu fost ministru, organizațiunea liberală locală prin d-l Senator Mircea Bădărău, iar Basarabia prin d-l Senator de Bălți I. Botez, care a și fost cuvântul în numele Moldovei dintre Prut și Nistru.

Prin participarea sa, la aceasta manifestare, partidul liberal a căutat să arete, că nu voește să rămâe străin de acțiunea începută în favoarea satisfacerei legitimelor revendicări ale Iașului.

Din informațiunele noastre particulare rezultă totuși, că reprezentanții partidului liberal, care au luat parte la manifestațiunea de la Ateneu, au rămas nemulțumiți de modul în care s'a încheiat această manifestație.

Motivul nemulțumirei stă în faptul, că în moțiunea care a fost aclamată la sfârșitul manifestațiunei, figurează programul de înfăptuiri pentru Iași, la loc onoare, chestiunea rezolvărei problemei apei, când știut este, că în urma fondurilor alocate în ultimul timp de către guvernul liberal, această problemă a fost complect soluționată. Și tot astfel, chestiunea readucerii Facultății de Agronomie de la Chișinău la Iași, care a fost răpită Universității noastre sub trecuta guvernare țărănistă, pentru a nu mai vorbi de problema profesorilor ambulanți și de recomandările făcute în ultimul timp la catedrele vacante de la Facultatea de medicină în persoana unor candidați străini de localitate, nici macar nu a fost anunțată.

Cercurile liberale au plecat astfel cu convingerea, că promotorii mișcării în favoarea Iașului au avut ca grijă, în primul rând, menajarea unor susceptibilități ale țărăniștilor.

Adunarea naț.-țărănistă de la Chișinău

D. Mihalache revendică puterea

Chișinău 27.— Eri a avut loc în orașul nostru, întrunirea partidului național țărănesc.

Au participat d-nii I. Mihalache, dr. N. Lupu, V. Madgearu, prof. Costăchescu, Sauciuc Săveanu, Ghelmegeanu, Potârcă, A. Călinescu, Pop-Arad, etc.

In gară, oaspeții au fost întâmpinați de o delegație a organizației locale în frunte cu d. Pan-Halipa.

Adunarea s'a ținut în sala teatrului „Expres".

Desbaterile au fost deschise de d. *Pan Halipa* care a urat bun venit tuturor participanților din țară. Vorbitorul a criticat apoi activitatea guvernului, accentuând asupra situației Basarabiei care este provincia cea mai neglijată de centru.

Au vorbit și reprezentanții organizațiilor naț-țărăniste din Basarabia, și anume d-nii: Bețianu-Hotin, Cazacliu-Soroca, Panișca-Orhei, Crihan-Bălți, Bogoș-Lăpușna, Ciobanu Tighina, Zaharia-Cahul, Iacobescu-Cet. Albă, Ghelmegeanu și Șerbănescu din Ismail.

D-nii Sauciuc Săveanu și Pop-Arad, au criticat politica d-lui Vaida Voevod.

Au vorbit și d-nii prof. N. Costăchescu, și Potârcă din partea Olteniei și Călinescu din partea Munteniei.

D. Virgil Madgearu, a arătat că timp de 9 ani cât au guvernat cu întreruperi, liberalii,—n'au putut să steie la cârma țării mai mult de o lună, fără starea de asediu.

D. dr. N. Lupu se ocupă de sărăcia populației rurale. D-sa mai arată că și minoritarii din țara noastră au dreptul de a trăi și a se bucura de aceleași drepturi, ca și populația majoritară.

D *Ion Mihalache* a declarat următoarele:

„Inainte am urmat povața lui Hristos: dacă cineva îți lovește obrazul stâng, întinde-i și pe cel drept. Acum însă am adoptat altă lozincă: dinte pentru dinte, ochiu pentru ochiu.

Partidul naț.-țărănesc e ferm hotărât să ia cârma țării, pentrucă țara trebuie salvată.

Avem în România peste 4 milioane de minoritari, pe care trebuie să ni-i facem prieteni, iar nu să-i transformăm în dușmani". *Coresp.*

Comandați imprimate
ireproșabil executate la
„OPINIA"

Informațiuni

x Dl. senator Mircea Bădărău care a luat parte în Capitală la ședința Comisiunei interparlamentare de comerț și la manifestațiunea din Capitală pentru satisfacerea revendicărilor Iașului, s'a întors în localitate aducând cu sine tabloul de repartiție a cotelor de import pentru bumbac destinat industriilor locale pe anul în curs.

D-sa a reușit deasemenea să urgenteze lucrările de autorizare de import a materiilor prime pentru aceste industrii, pe trimestrul curent,—lucrări ce fuseseră sistate ca o urmare a fraudelor făcute la vama locală cu eliberarea acestor mărfuri.

x *Joi 30 Mai crt. va avea loc recepția I. P. S. S. Mitropolit Nicodem la Universitate, cu care ocazie va fi proclamat doctor „honoris causa".*

x Sâmbătă seara a încetat din viață episcopul Grigore Comșa al Aradului.

Prelatul va fi înmormântat la mânăstirea Hodos Bodrog, în mausoleul episcopilor Aradului.

x După trecerea unui tren pe linia Iași-Dorohoi, a fost găsit în apropierea stației Todireni, un copil în etate de un an.

S'a deschis o anchetă.

x D. *Manolescu-Strunga*, titularul departamentului Industriei, a fost ieri în orașul nostru, însoțit fiind de doui membrii ai delegației economice germane.

Oaspeții au vizitat orașul, iar seara au plecat la Cernăuți.

x *Se afirmă în cercurile politice din Capitală, că odată cu numirea d-lui Bentoi ca subsecretar de stat la Justiție, numire ce nu va întârzia a se produce, dl. Victor Roman va demisiona din postul pe care îl ocupă la ministerul muncei, pentru a nu se mai înmulți numărul subsecretarilor de stat.*

x Cu bani puțini vă îmbrăcați elegant la „EDUARD".

x **Soldat tăiat de tren.**— Intre stațiile Roman-Gh. Duca, a fost găsit cadavrul unui soldat, care fusese tăiat de tren.

Indentitatea victimei na putut fi stabilită.

Se cercetează.

x INCENDIU.—In Fundacul Teiu (Cartierul Socola) s'a aprins astăzi la prânz o casă.

Pompierii au plecat la fața locului.

Mâne începe plata pensiilor

Plata pensiilor începe la 28 Mai.

In prima zi, 28 Mai, vor primi pensiile invalizii, orfanii și văduvele de războiu.

Miercuri 29 crt. literele A. și B.

Joi 30 crt. C. D. și Z. Vineri 31 crt.: E. F. G. O. Sâmbătă 1 lunie: H. I. J. K. L. Luni 3 lunie: literele M. și N. Marți 4 lunie: P. R. V. iar Mercuri 5 Iunie, literele S. T. și V.

Mag. TOBIAS KAHANE
din Iași Str. Costache Negri 18
VINDE IN RATE LUNA REFĂRĂ NICI UN ACONT:
Stofe fine, haine gata, pânzeturi, lingerie, tot felul de pânzeturi, încălțăminte etc. la militari, funcționari și pensionarii statului.
Tobias Kahane strada Costache Negri No. 18.

Știri polițienești

— D. Ion Bugheri din Ungheni a reclamat poliției că în hanul Ștefănești din str. Elena Doamna, numitul V. Scorțescu din str. Zăgravi nr. 45 i-a tăiat cu o lamă buzunarul și i-a sustras 250 lei.

Reclamantul este cercetat la poliție.

— Gardianul public din str. Cucu a raportat că femeia Frăsina Gheorghiu din str. Cuza Vodă No. 7 se preta la scene nedelicate cu trei indivizi. La apariția gardianului, tinerii au dispărut; iar femeia a sărit la polițist și i-a rupt epoleții.

— D. Al. Harabagiu din strada Nicolina No. 90, s'a plâns poliției că numitul Sandu Ionescu din strada Nicolina No. 111, a venit în stare de ebrietate în cofetăria d-sale și a spart câteva geamuri.

— D. Bercu Gherșin din str. Vasile Lupu 110, a reclamat pe C. Colpaci din str. Mitropolitul Dosaftei 9, că ar fi venit în localul d-sale și ar fi provocat scandal, fiindcă nu i s'a dat de băut.

x La Fr. Pogor, raion special cu toate produsele alimentare, pentru suferinzii de diabet.

x Contra durerilor musculare, articulare, sciatice de natură reumatică sau gutoasă, întrebuințați Frantzbrandwein Mentoformic Dr. Ratianu aprobat de Consiliul sanitar Superior. Alină durerile redând buna dispoziție. Depozit Farmacia Dr. Ratianu Iași, Cuza Vodă 48.

Doctor
Margareta Cordescu
specialistă în
Boli de femei, nașteri și operațiuni obstetricale
S'A MUTAT și consultă zilnic între orele 1—3 p. m. și 6—8
Str. I. G. Duca (Muzelor) 32

Un automobil se sue pe trotuar

Buc. 27.— Un accident s'a întâmplat pe str. C. Negri. Un taximetru a derapat și s'a suit pe trotuar, lovind grav pe d-na Ecaterina Schiller (domiciliată în str. Dr. Lister).

A fost transportată la spitalul Brancovenesc, unde s'a constatat că are fractura bazei craniului.

In Franța

Paris 27—Cu prilejul unui concurs automobilistic la Orleans, o mașină a intrat în grupul de spectatori. Sânt 12 răniți grav.

D. dr. Angelescu atacă din nou trustul hârtiei

București 27.— La congresul librarilor, ținut ieri în palatul Camerei de Comerț, d. dr. C. Angelescu a atacat din nou trustul hârtiei, acuzându-l că scumpește cartea, făcând astfel o operă anti-culturală.

D. dr. Angelescu a protestat și contra monopolizării tipăriturilor de stat.

Când dormi cu fereastra deschisă...

Un caz interesant s'a înregistrat astă noapte în localitate.

Dl. Iițic Marcovici din str. Ghica Vodă No. 37, s'a culcat împreună cu familia, compusă din trei persoane, și a lăsat fereastra deschisă. Un răufăcător a intrat în dormitor și nesimțit de nimeni a furat un costum negru, lingerie, un ceasornic de aur, 500 lei de argint.

Apoi a dispărut.

Deabia dimineață d. Marcovici a constatat că a fost jefuit și a reclamat la poliție.

Se cercetează.

O învățătoare și fiica ei ma tratate de pretendentul la mâna fetei

Acesta s'a sinucis după comiterea faptei

Chișinău 27. — La spitalul central a fost internată învățătoarea Antonina Suecenco, în etate de 50 ani și fiica ei Raisa, din com. Isbești. Ambele au numeroase răni pe corp, cauzate de lovituri de ciocan.

S'a stabilit că femeile au fost rănite de secretarul comunei Isbești anume Teodosie Lașcu, din pricină că d-na Svecenco refuzase să-i deie în căsătorie pe fiica ei. Teodosie Lașcu s'a spânzurat apoi de un copac în pădurea din apropierea satului.

PERDUT Buletinul Biroului Populației Iași No. 3318 din 21 Aprilie 1921 pe numele de Fridman Ilie din strada C. Negri 56.

Cine îl va găsi și nu-l va depune autorităților polițienești și va uza de el va suferi consecințele legii. Acest buletin se declară nul.

DE VÂNZARE în str. Stejar 20, una casă compusă din două odăi, antret, bucătărie, șură și loc 1105 m. p. Preț foarte eftin. Adresa: F. Fairing str. Eternitate 24.

Doctor în medicină
SOLO SCHREIFEL
BOLI INTERNE, PIELE,
Venerice, syfilis
Raze Ultra Violete
Diathermie
consultații și tratamente zilnice între
7—10 dim. și 2—9 seara
Duminica între 8—1 dim.
Str. Anastasie Panu 70
(vis-a-vis de Palatul Administrativ)

Pentru sănătatea ochilor Dvs., adresați-vă numai magazinului de specialitate

Optica modernă ARGUS
IAȘI, --LAPUȘNEANU 43
vis-a-vis de Hotel Palace
CALITATI SUPERIOARE
PREȚURI MODERATE

SALONUL DE MODE GISELLE
Strada Săulescu 2
anunță onor. clientelă că a adus cele mai noi modele de feutru și pai.
Vizitați-ne înainte de a încerca în altă parte și veți fi convinși. Prețuri reduse.

ANUL XXXI No. 8436

ABONAMENTE

Lei 350 . . . . pe un an
„ 180 . . . . „ 6 luni
„ 90 . . . . „ 3 „
„ 1000 . . Instituţii publice

ATELIERELE TIPOGRAFICE
IAŞI. — STR. LAPUŞNEANU 37

Telefoane { Redacţia 391 / Administraţia 394 / Serviciul de noapte 367

1 LEU

OPINIA

Ziar popular cotidian

MERCURI 29 MAI 1935

BONUL No. 50
SERIA 60-a
Premii Gratuite
OPINIA

DEVIZA: La seria aceasta câştigul cel mare va fi al meu.

PENTRU DEZVOLTAREA IAŞILOR

REGULAREA CURSULUI BAHLUIULUI

Problema aceasta a regularei cursului Bahluiului este una dintre acelea, care, deşi s'a pus de atâta vreme la ordinea zilei, totuşi, până astăzi nu a fost îndeajuns de bine cercetată şi studiată spre a se putea păşi în chip definitiv la rezolvarea ei.

Proprietarii de terenuri din şesul Bahluiului nu pot folosi aceste terenuri cu o rentabilitate convenabilă, fie din pricina prea mărei lor umidităţi, care favorizează dezvoltarea unei vegetaţii acvatice inutilizabilă, fie din pricina inundaţiilor, care, ori împiedică lucrul primăvara, ori îneacă recoltele vara.

Locuitorii mahalalelor din Podul Iloaei şi din Iaşi, aşezaţi pe şesul Bahluiului, sunt ameninţaţi să le fie distruse gospodăriile la fiecare viitură importantă.

Şoseaua naţională şi calea ferată dintre Iaşi şi Podul Iloaei, deasemenea suflă pagube, mai la fiecare inundaţie.

Există totuşi dovezi, pe care le poate verifica oricare cetăţean mai în vârstă al Iaşului cu privire la avantajele, pe care le-ar oferi o regulare a cursului Bahluiului, astfel ca albia lui să cuprindă tot debitul viiturilor lui, fără să se reverse peste maluri, sau peste digurile, care i-ar fixa o anumită zonă de revărsare.

Înainte de aducerea apei de Timişeşti şi de canalizarea oraşului Iaşi, cursul Bahluiului avea aceiaşi înfăţişare, pe care o are acum în dreptul Cucutenilor. Stuful şi papura acoperiau o mare întindere din şesul Bahluiului dintre linia ferată şi dealul Galata.

Îndată însă ce s'a rectificat şi s'a adâncit albia lui, din cuprinsul oraşului, smârcurile au dispărut; iar vegetaţia acvatică a fost înlocuită de iarbă bună de păşunat, până ma sus de şoseaua Păcurari-Găureni, unde albia Bahluiului nu mai are adâncimea cuvenită şi unde apele lui se resfiră peste întreg şesul dintre şoseaua naţională Iaşi-Podul Iloaei şi Dealurile Bahluiului, favorizând dezvoltarea luxuriantă a papurei.

Dacă opera de rectificare şi de adâncire a albiei Bahluiului ar fi continuată de la capul Păcurarilor până aproape de satul Erbiceni, întreg şesul Bahluiului ar căpăta înfăţişarea poţiunei dintre gara Iaşi şi dealul Galata, iar linia ferată şi şoseaua naţională ar fi complect ferite de pagubele pe care i le produc inundaţiile în împrejurările de acum.

Dar problema nu trebue urmărită numai sub aspectul eliminărei primejdiei şi pagubelor aduse de inundaţii. Ea trebue urmărită şi sub aspectul utilizărei cât mai intense şi mai raţionale a apelor viiturilor Bahluiului la epoci nepotrivite pentruca aceste ape să fie întrebuinţate la irigarea terenurilor scoase de sub regimul inundaţiilor şi la producerea de forţă motrice, cu care s'ar putea creia o industrie agricolă.

Pe cursul actual al Bahluiului şi afluenţii lui mari şi mici, vor trebui construite baraje-rezervorii, în locuri convenabile, unde să se poată înmagazina apele viiturilor, care, altfel, s'ar scurge repede şi fără nici un folos altul pentru economia regiunei, decât acela de a feri de inundaţii terenurile şi aşezările omeneşti de pe şesul Bahluiului.

Şi acesta este drumul, pe care îl indică technica hidraulică modernă pentru tratarea problemelor, care privesc cursurile de apă.

Mai mult încă, această technică ne arată că un curs de apă trebue făcut utilizabil şi pentru transporturi pe apă şi eventual şi pentru alimentarea cu apă a aglomeraţiunilor umane importante. Şi, din acest punct de vedere, Bahluiului ar putea fi amenajat ca *un canal navigabil în legătură cu Prutul*, fie folosind numai rezerva de apă creiată prin barajele rezervorii de pe cursul său, fie prin abaterea unei părţi din apele Siretului pe cursul afluentului său Bahlueţul, străpungându-se dealul Strunga între satele Scheia şi Găureni printr'un canal în tunel.

Acesta este planul rămas moştenire ieşenilor de la Regulamentul Organic, care prevedea pentru ridicarea Iaşului *navigabilizarea Prutului prin sporirea debitului acestuia la vreme de secetă cu apele abătute din Siret pe această cale.*

In aceste condiţiuni Iaşul ar fi fost astăzi deservit şi de o cale de apă, pe lângă cele de uscat şi care i-ar fi sporit mult importanţa economică, Pe care mijloacele actuale de comunicaţie cu hinterlandul său i-o menţin la un nivel mult scăzut faţă de alte oraşe, ca Galaţii, spre exemplu.

Acest plan a fost menţinut la ordine zilei de generaţiile de dinaintea războiului, realizarea lu, cu concursul Statului, fiind socotită ca o indemnizare cuvenită Iaşului pentru nenumăratele lui jertfe. Astăzi el este reamintit de Societatea „Amicii Universităţei ieşene" şi nădăjduim că încet, încet, datorită stăruinţei şi râvnei celora care văd în Iaşi ceva mai mult decât un simplu centru de elevi şi de studenţi, nevoia realizărei acestui plan să fie apreciată ca un imperativ al desvoltărei mai departe a Iaşului.

Fie ca în această năzuinţă reprezentanţii politici ai Iaşului să-şi poată da întreaga contribuţie pe care sufletul şi mintea lor o iau drept o obligaţie de prim rang, urmărind deocamdată ca autorităţile competinte să procedeze imediat la studiul de aproape şi complect al problemei acesteia, vitală pentru Iaşi.

I. Andriescu-Cale
inginer, inspector general

Din toată lumea

Ministrul cel mai.. negru.—Un ziar din Paris, vorbind despre reuniunile de la Geneva, relatează că s'a găsit un procedeu uşor pentru recunoaşterea imediată a d-lui Laval. Se ştie că ministrul francez de externe este brunet pronunţat, cu mustăţi şi cupăr negru închis.

Când cineva întreba care este d. Laval, i se răspundea: „ministrul cel mai... negru". Şi se afirmă că în felul acesta d. Laval a fost recunoscut îndată de numerosul public din faţa palatului Ligii Naţiunilor.

Au trăit şi au murit împreună.—O tragedie curioasă şi impresionantă s'a întâmplat la Windsor (Anglia).

Trei surori gemene, anume Gertrud, Helene şi Anna Dunn, în etate de 55 ani, fuseseră la serbările regale dela Londra. Când s'au întors acasă, cele trei surori s'au pus în pat, fiind răcite. Boala s'a complicat şi în aceiaş zi au murit Gertrud şi Anna. De durere a treia soră Helene s'a sinucis înghiţind otravă.

Toată viaţa cele trei surori gemene au fost nedespărţite. Şi acum au murit împreună, în aceiaş zi.

Fără femei.—Am anunţat că amiralul Byrd pregateşte o nouă expediţie la Polul Sud. In legătură cu aceasta un ziar din New-York relatează că Byrd a primit o ofertă din partea a două femei (o aviatoare şi o profesoară de geografie) care doresc să participe la noua expediţie polară.

Amiralul Byrd a respins însă această cerere. El socoteşte că la asemenea expediţii nu trebuie să participe şi femei, deoarece lucrările sânt prea grele şi riscante. In plus, se gândeşte poate amiralul Byrd, că femeile ar distrage pe exploratori dela ocupaţiile lor.

O singură sărutare.—Cu prilejul serbărilor regale dela Londra, s'a făcut o constatare interesantă. La toate ceremoniile, membrii familiei regale engleze, când s'au îmbrăţişat, nu şi-au acordat mai mult decât o singură sărutare.

Această constatare a lansat o adevărată modă. Englejii de societate, când se îmbrăţişează în public, nu se sărută decât o singură dată, Se consideră că aşa e mai discret şi mai distins!

Nunta princiară dela Stockholm

Căsătoria prinţului moştenitor Frederik al Danemarcei cu prinţesa Ingrid a Suediei

Prinţesa Ingria şi prinţul Frederik

După cum am anunţat, la Stokholm a avut loc căsătoria prinţului Frederik, moştenitorul Danemarcei, cu prinţesa Ingrid a Suediei.

Cununia religioasă s'a oficiat în catedrala Storkyrka, cea mai mare biserică din Stockholm. Pe tot parcursul, străzile erau înţesate de public. Toate casele erau frumos împodobise cu brad, steaguri şi covoare.

Conform tradiţiei, în drum spre biserică, tânăra pereche n'a fost ovaţionată, deoarece n'avea voie să răspundă la manifestaţia publicului. In momentul când prinţul Frederik şi prinţesa Ingrid au coborât din caretă, în faţa bisericii, s'au auzit salvele de tun de pe vapoarele din port.

Slujba religioasă a decurs cu tot ceremonialul cuvenit. Au asistat regele şi regina Suediei, suveranii Danemarcei, suveranii Belgiei, numeroşi prinţi, prinţese şi membrii ai unor dinastii europene.

La înapoierea dela biserică, trăsura princiară a fost deschisă, pentru ca tânăra pereche să fie văzută. Publicul a ovaţionat entuziast şi căsătoriţii au răspuns cu mâna în semn de mulţumire.

La palatul regal din Stockholm a avut loc un banchet de 300 tacâmuri. S'au ţinut câteva toasturi, dar niciunul n'a trecut de cinci minute.

Prinţesa Ingrid era atât de emoţionată, încât n'a mâncat aproape nimic. Nici măcar paharul cu şampanie, pe care l-a ciocnit cu soţul ei, nu l-a putut sorbi până la fund.

După amează, conform obiceiului, tânăra pereche a făcut o plimbare pe jos pe străzile Stockholmului. Publicul saluta respectuos, iar prinţul şi prinţesa răspundeau foarte amical.

In piaţa porumbeilor, prinţul Frederik şi prinţesa Ingrid s'au oprit câteva clipe şi au aruncat seminţe hulubilor ce s'au adunat în jurul lor. Ei au respectat astfel obiceiul ce simbolizează pace şi belşug.

Seara perechea princiară s'a îmbarcat pe iachtul danez „Daneborg", pornind în voiaj de nuntă. In momentul plecării, 36 avioane suedeze au dat onorurile.

Prinţul Frederik şi prinţesa Ingrid n'au pregătit niciun itinerar al călătoriei. Ei au declarat că se vor opri acolo, unde va fi mai frumos şi unde se vor simţi mai bine.

Cetiţi
în pag. 4-a
ULTIMA ORA

Convorbire cu primarul Iaşului

Până în câteva zile încep lucrările pentru apă

Pregătiri fastuoase pentru „Luna Iaşilor"—Un plan măreţ al d-lui Racoviţă

O fi apărând enigmatic faptul,—multora dintre ieşeni,—că d. Oswald Racoviţă, primarul municipiului nostru, dela inscăunare şi până astăzi, a stat mai mult la Bucureşti decât la Iaşi.

Lucrurile capătă o explicaţie, în aceea că, faţă de vremile critice prin care trece ara, un demnitar, oricâtă trecere ar avea, *trebuie neapărat să bată scările Ministerelor* pentru a scoate, —totuşi destul de rar,—câte ceva pentru instituţia sau colectivitatea pe care o reprezintă.

Primarul Iaşului, cu statul mereu la Bucureşti, a adus lucruri bune pentru oraşul nostru.

Realizările efectuate şi cele în curs, ca şi acele în stare de proect, pledează în favoarea afirmaţiei de mai sus.

Am socotit... obligatorie, introducerea aceasta la interviewul pe care d. Oswald Racoviţă l-a acordat ziarului nostru, enumerând unele proecte de gospodărie.

*

Primarul ne-a vorbit în biroul d-sale, Duminecă dimineaţa, fiind deabia întors dintr'o inspecţie făcută împreună cu technicienii municipiului, la lucrările edilitare care se efectuează.

— *„Ce se aude cu prima rată din convenţia recent încheiată cu Statul?"*

— „Desigur că întrebarea se datorează... atmosferei pe care partizanii unui partid politic adversar, o fac la întrunirile de sector.

Vorbe în vânt şi atitudine de rea credinţă!...

Convenţia cu Statul pentru soluţionarea problemei apei stă pe piloni de beton armat. Guvern l a îmbrăţişat cu prea multă căldură problema aceasta ieşană şi oricât se vor frământa unii, problema apei Iaşului rămâne temeinic şi definitiv soluţionată.

Curând, în cel mult două săptămâni, *banii vor fi la dispoziţia comunei.* Din tranşa doua a împrumutului, care se lucrează în câteva zile, vom obţine obligaţiile ce ni se cuvin".

— *„Când păşiţi la realizări?"...*

— „In a doua jumătate a lunii Iunie începem lucrările. Intretimp, la Huniedoara, ni se lucrează materialul technic.

Odată cu lucrarea la conductă, voi mai face, încă în actuala campanie, câteva exproprieri mari absolut utile lucrărilor edilitare de proporţie, care sunt în proectele mele.

Deasemeni, vom reface şi alte câteva străzi, osebit celor în curs de lucru".

— *„Ceva noutăţi despre „luna Iaşului"?..*

„Luna Iaşului" încep s'o pregătesc din Iulie, dupăce voi porni lucrările despre care ţi-am amintit.

Am fixat-o definitiv pe intervalul 15 Septembrie—15 Octombrie".

— *„Dar unele amănunte?"..*

— „In cursul lunii viitoare voiu solicita audienţă M. S. regelui, Suveranului, — care ţine la redresarea Iaşului nostru—, îi voiu solicita Inaltul patronaj al „Lunii Iaşului".

Voesc a mai ruga pe M. S. Regele să participe la serbările centenarului Universităţii Mihăilene, festivităţi care se vor integra în cadrul „Lunii Iaşilor". Un alt obiectiv al audienţei va fi intervenţia pe lângă Suveran, de a autoriza inaugurarea Fundaţiei Ferdinand I, tot în toamnă.

Sper să obţin întregul şi şi binevoitorul sprijin al M. S. Regelui".

— *„Dar amănunte în materie de organizare?.."*

— „Am planuri multe, frumoase şi utile.

Voiu instala o expoziţie permanentă. In acest scop, Piaţa Bădăreu, locul unde

Continuarea în pagina II-a

Două amintiri despre Vasile Cireş

Regretatul profesor Vasile Cireş a deţinut mulţi ani catedra de limba română la gimnaziul „Ştefan-cel-Mare". Era un dascăl pe cât de conştiincios, pe atât de sever.

Cartea de română era pentru maniera sa de predare un instrument decorativ. Vasile Cireş dicta caete întregi cu reguli de gramatică şi ortografie. Cine nu ştia dumnezeeşte aceie reguli, cădea imediat în disgraţia profesorului.

*

Intr'o zi, Cireş ascultă pe un elev şi aceş a nu răspunde aproape de oc. Calm, regretatul profesor îi spune:

Iac, am să fiu indulgent; am să te las repetent.

*

Altă dată Vasile Cireş cere unui elev să-i facă o propoziţie. Şcolarul se gândeşte puţin şi răs unde:

— Vasile *mănâncă* Cireşe.

Rezultatul? Nota zece la materie şi nota unu la purtare.

Cronica distractivă

Cum ne salutăm noi Romînii?

Dacă ar fi interesant de ştiut, în ce mod se salută oamenii de diferite naţionalităţi, între ei, cu ce expresii şi atitudini îşi dau bună-ziua, firesc că mult mai importantă e chestiunea din punct de vedere naţional.

Dacă, de exemplu, la Chineji, este un semn de distincţie a înjura pe fiul sau pe soţia aceluia cu care te întâlneşti—şi asta ţine loc de „bună ziua" şi ar fi o insultă pe care i-ai adus-o dacă ai zice ca la noi, bună oara:

— Salutare neică, cum se mai află graţioasa ta soţie, cum ai aranjat cu drăgălaşii tăi copii?...

Şi deci îi vei face cea mai mare cinste unui chinez când i te vei adresa:

—*„Haamani Kara ma cuchi, cui, cui, Hirlhi, tosi iava".*

Adică:

— *Nici nu mă gândesc să întreb de lâmpita d-tale soţie şi de netrebnicul d-tale fiu...*

Iar Fiul cerului ca să fie la înălţime, va musai să-i răspundă:

—*„Prea lâmpita şi leneşa mea soţie şi netrebnicul meu copil îţi stau la dispoziţie şi ţi se prosternă.*

Dacă iarăşi, am aflat chiar din gura unui African din neamul Somalilor necanibali, dintr'aceia ce fuseseră aduşi la expoziţia colonială de la Paris, de acum trei ani, şi prăpăşit de un impresar, pela cinematografele din Bucureşti, că salutul lor cel mai distins ar fi acesta:

—*Hacua Huuu!!*

Cea-ce ar insemna:

—*Nu te mânânc!*

Dacă Nemţii au părăsit pe Gut Morgen sau Guten Tag pentru ca să se binecuvânteze, de dimineaţă până seara cu: *Heil Hitler*, ca şi cum ar zice *Ave Cesar!*

Dacă deci, învăţând şi aflind atâtea cobazlâcuri, ar fi, după cum spuneam la început, interesant de ştiut, modul de a se saluta al tutulor neamurilor de pe glob, apoi este bine să vedem cam în câte feluri ne dăm noi, Românii buna-ziua.

Căci avem şi noi, după cum ar zice marele dispărut Caragiale, saluturile noastre naţionale mai chinezeşti de cât ale chinezilor şi mai aiuristice de cât ale prietenului meu din Somalia.

Dar ia s'auzim...

Doi oameni liniştiţi când se întâlnesc, bunăoară, Dl. Popescu, cu Dl. Ionescu, îşi zic în mod normal:

— *Bună ziua.*

Dacă sunt mai grăbiţi şi indiferenţi, unul faţă de celălalt, se salută mai simplu:

— Bună!

— Bun, bună!!

Dacă sunt tot grăbiţi, dar mai intimi, se gratulează cu:

— *Salutare!*

— *Sal'tare, sal'tare!...*

Dimineaţa, pe la Hale, aceiaş cunoscuţi, indiferenţi sau intimi, se vor saluta fără convingere, zicându-şi:

— *Neaţa!*

— *Neaţa!..*

Când un cetăţean are oarecare deie bună de celălalt, dar nu prea e fixat asupra calităţii lui, îi va zice:

— *Ura, şefule!*

Poate ar insemna nţică bucurie, când îl vezi pe celălalt, dacă îi vei spune, trecând:

— *Hai noroc!*

— *Dă'l mare!*

Răspunde omu, şi fie-care pleacă în treaba lui. Hodoronc, tronc, şi-o trânteşte fiecare depe-un trotuar, pe celălalt, în loc de ori-ce salutare:

— *Ce mai faci?*

— *Bine!*

Şi iar îşi văd oamenii de treburi.

Liceenii, infipţi şi prezumţioşi, îşi vor zice:

— *Salve!*

Fetele din externate, falşe şi fade, se vor saluta amical, dimineaţa, sau seara, indiferent:

— *Bonjour Lili!*

— *Pa cherie.*

In semn de deferenţă, şeful de birou va spune Directorului de serviciu!

— *Vă salut!*

La care, Directorul va răspunde grav.

— *Salutare!*

In schimb, impiegatul, îl va saluta pe acelaş Director, spunându-i;

— *Cu respect!!*

sau

— *Am onoarea!*

Pe aceiaşi scară ierarhică, Maiorul va saluta zâmbind, pe Colonel:

— *S'trăiţi Domnule Colonel!*

Căruia Dom Colonel îi va răspunde, oare-cum amical şi plăcut surprins:

— *A! ce plăcere! Tu erai Maiorule?*

Noapteea, ziua, dimineaţa, credinciosul va spune părintelui Prescură:

— *Cu plecăciune taică părinte!*

La care, Popa va răspunde, convins de harul ce-l posedă:

— *Bine cuvântat să fii, fiule!*

In schimb, prea păcătoasa enoriaşă Pachiţa Ciuciu va pronunţa printre buze un:

— *Săru'mâna Părinţele!*

urmat de:

— *Domnu cu tine... oiţa Taichii!*

Şi însfârşit, după un chef tras între golani, a doua zi,

Continuare în pagina II-a

15 Maiu--15 Iunie!

Chilipir! Chilipir!

Magazinul QUADRAT

din Iaşi, str. Ştefan cel Mare Nr. 15 (alături de Banca Emanoil Marcovici)

lichidând întregul stoc de încălţăminte al sucursalei din Bucureşti compus din toate articolele de încălţăminte,

până la cele mai fine calităţi, vinde—cu începere de Luni 13 Maiu, până la 15 Iunie 1935 — toate articolele ce compun acest stoc, cu preţuri ce variază între 30 şi 50% reducere şi anume:

Pantofi de tenis, de pânză gris, talpa de cauciuc, toate numerele Lei 55 per.
Pantofi de tenis şi gimnastică „Caurom" galoşaţi, cu cauciuc Lei 65 per.
Pantofi de casă în cele mai variate forme şi culori, calitate bună dela Lei 60 per.
Sandale Romane, piele de box, talpa de asbest garantată Lei 3 num.
Bocanci pt. instrucţie preregimentară şi pentru cercetaşi, din piele de bizon veritabilă cu talpa dublă Lei 8 num.
Opincuţe şi sandalete de damă, toc trotteur, Louis XV şi cubist, în toate culorile cele mai moderne, dela Lei 150 per.
Pantofi de copii, lac, chevreaux, box, în toate culorile, dela Lei 95 per.
Pantofi perforaţi de box, cu talpa de asbest, pentru bărbaţi dela Lei 225 per.
Pantofi de box de cea mai bună calitate, cu tocuri trotteur, pentru dame, dela Lei 225 per.
Pantofi de chevreaux şi antilopă dela Lei 225 per.
Pantofi de box şi chevreaux pt. bărbaţi, rama cusută, garantaţi dela Lei 275 per.

SE PRIMESC IN PLATĂ BONURI DE IMPOZIT.

Notaţi adresa: **Mag. QUADRAT**
IAŞI, Str. Ştefan cel Mare, 15

Depurativul Salparil

este cel mai bun depurativ a sângelui stricat
Esenţă vegetală compusă din sucurile unor plante depurative şi stimulente. Se întrebuinţează cu mare succes în bolile cunoscute sub numele de: *gută, reumatism cronic, boli de piele, eczeme furonculi, mâncărimea şi erupţiunea pielii* la copii *scrofuloşi, debili, limfatici* etc. şi în vederea purificării sângelui.
Flaconul este însoţit de prospect.
Depozit General Farmacia Curţii Regale
Fraţii Dr. Konya S-sor Dr. E. Grozea
Unde nu se află se trimite cu mandat prin poştă.

TEST A

OBSERVAŢI TABLETA

SUPRIMĂ DUREREA
Antineoralgic-neîntrecut
MIGRENE-RĂCELI-FEBRĂ
DURERI DE DINŢI
REUMATISME-JUNGHIURI

AZI la ROXY 2 filme de o egală valoare cu 12 şi 8 lei intr.
Doamna din express
Al doilea film
Regele Arenei cu Eddie Cantor
Miky in ţara uriaşilor şi Jurnalul complectează progr.

Târgul de Sf. Petru
Cernăuţi

In timpul dela 29 Iunie până la 12 Iulie 1935 se va ţine la Cernăuţi iarmarocul tradiţional de Sf. Petru cu expoziţii agricole, industriale, comerciale, de meserii, a uzinelor electrice comunale, industrie casnică, de vânătoare, de pictură, precum şi serbări culturale, artistice, sportive şi distractive.

Comercianţii, agricultorii şi meseriaşii vor putea expune şi vinde mărfurile în standuri şi pe mese construite pentru acest scop în Piaţa Grigore Gh. Vodă. Vizitatorii beneficiază de reducere de 50% pe C. F. R. precum şi alte înlesniri.

Informaţiuni la Secretariatul General al comitetului Cernăuţi, Primăria Municipiului str. Alba Iulia, camera 31.

NOVAL
SUPRIMĂ DUREREA

Prudenţa este mama înţelepciunei!

Controlaţi-vă sănătatea!
Analiza urinei este în mare parte certificatul sănătăţei Dv. Prin analiza urinei medicul vă poate arăta uşor drumul cel mai scurt la perfecta sănătate. Deci înainte de a pleca la băi sau de a începe o cură, faceţi-vă analiza urinei în cele mai perfecte condiţiuni la
Farmacia Dr. Beceanu
Instrucţiuni şi vase speciale sterilizate la dispoziţie.

Doctor
Margareta Cordescu
specialistă în
Boli de femei, naşteri şi operaţiuni obstetricale
S'A MUTAT şi consultă zilnic între orele 1—3 p. m. şi 6—8
Str. I. G. Duca (Muzelor) 32

Doctor M. HELD
MEDIC ŞEF de DISPENSAR
Boli interne
Venerice — Sifilis
DIATERMIE ŞI RAZE ULTRAVIOLETE
Tratamentul varicelor prin injecţii sclerozante. Tratamentul special al impotenţei.
Consultaţii şi tratamente zilnic dela 7—11 a. m. şi 2—9 p. m.
STR. ANAST. PANU 22 etaj

PHILIPS
Tip. 638

Aparat „Super-Inductance" cu 6 lămpi pt. curent alternativ, construit după principii cutotul noui. Acord micro-index. Scala uşor inlocuibilă, etalonată, prevăzută cu numele staţiunilor. Recepţionează posturile străine fără antenă şi pământ. Redare excelentă. Execuţie superioară distinsă.

Singurul depozit pentru Iaşi
RADIO MERCUR
Str. Lăpuşneanu No. 40

Dr. M. Segal
Fost asistent la clinicile Prof. Dr. Grossmann şi Dr. Halle din Berlin
Boli şi Operaţiuni de Nas, Gât şi Urechi
ELECTROTERAPIE
Băi de lumină pt. cap şi gât
Iaşi, Ştefan cel Mare 68 (casele Daniel)
Consult 8-10 a. m. şi 3-7 p. m.

DOCTOR
A. Dascăl
Boli interne Venerice şi Sifilis
Tratamentul blenoragiei la barbaţi şi femei.
Diathermie urologică şi generală.
Consultaţii şi tratamente 7½—10 a. m. şi 2—9 seara.
Duminica 9—12 a. m.
Iaşi, str. Cuza Vodă 42 vis a vis de Camera de Comerţ

AZI LA CINEMA SIDOLI
Când Iliacul înfloreşte
cu celebrul **Richard Tauber** care cântă minunat din operile lui Schubert
Al doilea film
Misterul unei nopţi
Film poliţist cu aventuri uimitoare cu artiştii americani RONALD COLMAN, LORETTA YOUNG şi W. OLAND
Complectare: JURNAL SONOR FOX

Băile VATRA DORNEI
Altitudine 804 m.
Staţiune cu izvoare radioactive—Sezon 1 Iunie-30 Sept.
Băi carbo-gazoase şi feruginoase pentru boli de cord, arterioscleroză, boli nervoase, reumatism, anemie, Basedow, paralizia infantilă.
Băi de nomol pentru nevralgii, reumatism muscular, boli de femei, scrofuloză
Cură de băut. Stabiliment de Hydroterapie. Băi de soare. Aer curat. Hotelul Balnear, Traian şi altele de prim ordin cu preţuri modeste. Restaurante, cinematograf, strand, tenis, excursiuni
In Iunie şi Septembrie preţuri reduse 50 la sută reducere pe C. F. R. tot timpul anului.
Informaţiuni şi prospecte gratuite se obţin dela Comisia Balneo-Climaterică şi toate birourile de voiaj.

Papa Pius contra sterilizării

La Roma a avut loc un congres medical, cu delegaţi din diferite state. Profesorii Schulze şi Fădin din Germania au pus în dtscuţie problema sterilizării şi au susţinut-o cu căldură. Delegaţii Elveţiei, Olandei, Irlandei, şi Italiei au combătut sterilizărea, spunind că este încă o problema destul de întunecată din punct de vedere ştiinţific.

După desbateri congresiştii au fost primiţi în audienţă de Papa Pius. Inaltul pontif s'a pronunţat categoric contra sterilizării, declarând că este vorba de un procedeu necreştinesc.

Pînă în cîteva zile începe lucrările pentru apă

(Continuarea din pag. I-a)

va fi parcul expozanţilor, va fi mărită până la intersecţia dintre străzile Zugravi şi Arcu.

Pentru buna reuşită a expoziţiei, voiu convoca pe fruntaşii negustori şi industriaşi ai Iaşului, şi vom stabili de comun acord normele de construcţie a standurilor.

Oraşul va fi pavoazat şi vor reconstitui câteva colţuri din Iaşul de altădată.

Un program de distracţii şi festivităţi, va fi stabilit pe tot intervalul.

Voiu organiza: spectacole speciale la Teatrul Naţional, concerte simfonice, o expoziţie colectivă de artă plastică a maeştrilor noştri, meetinguri de aviaţie, concursuri hipice, serbări la strand, bătăi de flori, defilări de care alegorice, serbări sportive, un Luna-Park veritabil, etc. etc.

Vroiesc a face „Luna Iaşilor" cât mai atractivă şi productivă. Caut o modalitate ca vizitatorul, să fie determinat, a trece obligator pe la toate pregătirile care vor deveni fapt indeplinit.

Sconiez o reuşită deplină a acestei „luni" care va fi de folos nevoilor Iaşului. Pentru realizarea deziderateloor voiu pune la contribuţie tot ce este creator în acest oraş".

—„*Altceva*"..?

—„Ce va mai fi, vom vedea",—a incheiat d. Osvald Racoviţă.

Noi increzători, aşteptăm realizările!...

H. Burileanu

x Siropul iodotanic Dr. Ratianu aprobat de Consiliul Sanitar Superior, se recomandă cu mare succes copiilor lymfatici, anemici, scrofuloşi şi rachitici pentru purificarea şi regenerarea sângelui, inlocuind Untura de Peşte. Nu produce jodism. Depozit Farmacia Dr. Ratianu, str. Cuza Vodă 48.

x Lingerie de domni, din dejalin fin confecţionează după măsură mag. „FAVORIT".

Insemnate discuţiuni
în Adunarea eparhială a Moldovei
Situaţia materială a clerului — Problema stilistă

In sala de festivităţi a seminarului „Veniamin Costachi" a avut loc eri şedinţa adunării eparhiale pe anul 1935, sub preşidenţia I. P. S. Mitropolit Nicodem, asistat de P. S. S. Grigorie Botoşăneanu.

In amintirea Mitropolitului Pimen

I. P. S. S. Mitropolitul Nicodem deschide adunarea şi ţine o însufleţită cuvântare.

Pomeneşte numele mitropolitului Pimen care a păstorit timp de 26 ani eparhia Moldovei. Adunarea păstrează câteva clipe de reculegere.

Salarizarea clerului

Referindu-se la salarizarea preoţilor, I. P. S. S. mitropolitul Nicodem spune că a avut o consfătuire cu d. ministru Lapedatu şi acesta i-a promis că în viitor nu se vor mai pune în socoteală veniturile persvnale ale preotului, ci numai veniturile parohiei.

Se va face o comisiune de mireni şi clerici care va discuta şi studia, impreună cu ministrul cultelor, situaţia parohilor din ţară.

Mitropolitul accentuiază că Episcopatul stă cu dragoste alături de cler şi veghiază la drepturile preoţimii.

Sprijinul parlamentarilor

D. primar Osvald Racoviţă spune că de comun acord cu toţi parlamentarii şi cu d. ministru Victor Iamandi, considers că răsplata cuvenită clerului este departe de importanţa ce o are acesta în viaţa statului român. Parlamentarii moldoveni sânt de acord de a nu se ştirbi nimic din drepturile preoţilor şi bisericii. Ei vor da sprijin neprecupeţit.

Părintele Valeriu Iordăchescu, preşedintele asociaţiei preoţilor din Moldova, crede că în principiu promisiunile d-lui ministru Lapedatu pot fi privite cu satisfacţie, urmând ca mai târziu să fie verificate. Spune că aceste promisiuni sânt un rezultat al acţiunei energice a preoţimei. Mulţumeşte d-lui ministru Victor Iamandi pentru dragostea ce o are faţă de biserică.

Repaosul Duminical

D. *Tutoveanu* aduce la cunoştinţă un conflict între poporeni şi proectul din parohia Rediul Tatar, jud. Iaşi. Cere o anchetă.

Ocupindu-se de chestiunea repaosului duminical, spune că şefii de instituţii terorizează funcţionarii, silindu-i să facă servicii Duminicile şi sărbătorile în timp ce în biserică se fac slubele religioase. Aceiaş situaţie este şi prin şcoli.

I. P. S. S. Mitropolit Nicodem, propune să se înfiinţeze o asociaţie care să supravegheza respectarea repaosului duminical.

D. *Bârliba* (Neamţ) se ocupă de aceiaş chestiune şi aminteşte de instrucţia preregimentară care deasemenea nu ţine cont de slujbele religioase.

Monumentele istorice

Părintele Const. Vuescu consilier referent al secţiei administrative, dă citire raportului acestei secţiuni. In raport se arată că în urma pensionării preoţilor de 70 ani, vor rămâne vacante în eparhia Moldovei 32 de parohii.

In ceiace priveşte monumentele istorice, in raport se arată că ele nu pot fi reparate din lipsă de fonduri.

Aminteşte de cele opt comune trecute la judeţul Iaşi şi care urmează a fi trecute şi în administraţia bisericească a eparhiei.

D-nii deputaţi: Nicu Stoianovici, Prelipceanu şi Răuţu se ocupă de unele puncte din referat.

Părintele Gh. Niculea declară că a fost în fruntea unei delegaţii de preoţi la d. ministru Iamandi şi aceasta a promis că va da tot sprijinul preoţimei şi bisericii.

Mai vorbesc d-nii Hudiţă (Baia) şi Maxim (Neamţ).

Invăţămîntul religios în şcoli

Părintele dr. Const. Nonea, consilier referent al secţiei culturale, face o amplă expunere asupra activităţii acestei secţii. Sfinţia Sa se ocupă de chestiunea predării invăţământului religios în şcolile primare, după care trece la situaţia şcolii de cântăreţi din localitate, care nu are un cămin pentru elevi. I. P. S. S. Mitropolitul Nicodem însă a hotărât ca şcoala să fie strămutată la mânăstirea Neamţ pentruca elevii să aibă o legătură mai strânsă cu viaţa bisericească.

Amintind de chestiunea secţelor, părintele dr. C. Nonea spune că în privinţa acestei mişcări potrivnice bisericii, se observă o scădere simţitoare. O altă mişcare este aceea din cauza nedumerirei în privinţa calendarului. Prin venirea I. P. S. S. Mitropolitului Nicodem în fruntea eparhiei Moldovei, s'a domolit şi această mişcare.

Aduce elogii protopopilor Chiticaru şi Marcolescu pentru lupta ce au dus-o contra stilismului.

Facultatea de Teologie

Părintele Furtună-Dorohoi, ridică chestiunea facultăţii de teologie şi se pronunţă pentru transferarea acestei facultăţi dela Chişinău la Iaşi şi să poarte numele marelui mitropolit Veniamin.

Părintele Valeriu Iordăchescu, pr. Munteanu Dorohoi, pr. Tudorache, d. Vasile Gheorghiţă şi d. Iancu-Dorohoi, dau unele lămuriri in chestiunea predării serviciului religios in şcoli.

Mişcarea stilistă

Părintele Mihai Zaharescu (Baia), vorbind de scăderea stilismului în eparhia Moldovei, spune că această ameliorare se datoreşte în mare parte venirei I. P. S. S. mitropolitului Nicodem în fruntea eparhiei Moldovei.

Afirmaţia că stilismul ar fi ameliorat în eparhia Moldovei, este combătută de d. *Sturza* (Baia) care spune că in ultimul timp mişcarea stilistă este în progres.

D. primar Osvald Racoviţă declară că dacă prinde stilismul în unele părţi, aceasta este din cauza celor ce vor să tragă foloase politice de pe urma acestor agitaţii.

Deputaţii cuzişti *dr. Vasiliu* şi *Prelipceanu* spun că stilismul a luat proporţii în toate regiunile din România. Propun ca biserica să revină la vechiul stil.

Se provoacă discuţii aprinse şi în urmă ia cuvântul I. P. S. S. mitropolitul Nicodem care arată oă este o imposibilitate revenirea la vechiul calendar atâta vreme cât 12 milioane de români respectă stilul nou.

Dealtfel chestiunea calendaristică nu e aşa gravă. Chiar înalt Prea Sfinţia Sa a primit numeroase adeziuni de revenire în sânul bisericii din partea stiliştilor din Vânători, Drăguşani, Mestacăn, Rădăşeni, unde au fost citadelele stiliste.

Protopopul Simionescu, Botoşani face o precizare în legătură cu declaraţiile d-lui Vasiliu, arătând că stilismul este inexistent in jud. Botoşani.

Bugetul Mitropoliei

Părintele Mihailescu cere citire raportului secţiei economice. Iau cuvântul d. deputat Bălănescu, preoţii Gh. Niculea, V. Iordăchescu, care spun că bugetul mitropoliei este o ofensă morală adusă eparhiei Moldovei. Se impune deci ca adunarea eparhială să arate ministerului situaţia deplorabilă a eparhiei şi să ceară o ameliorare.

Păr. Ion Tincoca declară că preoţimea recunoaşte sărăcia ţării, insă această sărăcie să nu o suporte numai biserica. Să nu ajungă la urechea norodului că biserica este persecutată.

Noua stradă din faţa Mitropoliei

Păr. Gh. Niculea ridică chestiunea clădirii ce urmează a se construi lângă corpul V armată şi cere să se intervină pentru oprirea acestei lucrări. In această chestiune mai vorbeşte şi părintele prof. univ. *Cicerone Iordăchescu* care spune că chestiunea va fi adusă in discuţia asociaţiei „Amicii universităţii.

I. P. S. S. Mitropolitul Nicodem incheie şedinţa, mulţumind membrilor adunării eparhiale pentru dragostea şi interesul ce-l arată bisericii.

GR. SPIRU

x D. dr. Costinescu, ministrul sănătăţii, a declarat ca va reintegra pe medicii şcolari din Iaşi, deoarece recunoaşte dreptatea cauzei lor.

Această hotărâre se datoreşte d-lui profesor dr. Băiceanu, care a susţinut cu căldură cauza medicilor şcolari.

Cum ne salutăm noi Romînii?

(Continuarea din pagina I-a)

reântâlnindu-se ca şi când mare ispravă ar fi făcut amândoi, se salută de departe:

— *Huooo!*
— *Huooo!*

Işi trag păru de sub şapcă. Scuipă pungăşeşte printre dinţi, şi se „*cară*" la alt *chiolhan, mardeală* sau *caramangeală!*

Câte-va salutări, insă, din ţinuturile alipite, m'au frapat peste măsură.

In Judeţul Arad, de exemplu, la Aleşd, în mod obişnuit, doi oameni se salută astfel:

— *Ce-i cu mumă-ta?*
— *No... binghe.*
— *Reşpect.*

Nici o altă vorbă, nici un gest. Cele trei esclamaţii le scot doi oameni în loc de bună ziua.

La Baia Mare, intre un pretor şi un avocat, dimineaţa:

— *Mă rog. reşpect!*
— *Reţiproca.*

In Basarabia, în judeţul Orhei, doi răzăşi se salută astfel:

— *Bună dzâua!*
— *Mulţăm 'mnitale!*
—*Ei şâ?..*
— *Cu trudă!*

Adică: Ce mai faci? (ei şâ?..) Muncă multă (cu trudă).

In Sighetul Marmaţiei, sutând pe un primar, care mi dăduse o subvenţie şi cu care vorbeam de 4 zile, mi-a răspuns la salutul meu:

— *Mă recomând, la revedere!..*

Şi acest răspuns îl au ei intotdeauna, în loc de salutare.

Dar una tipică am auzit'o la Storojinet, în Bucovina, intre doi ţărani, şi mi s'a spus că toţi Românii prin partea locului se salută in modul următor, dându-şi mâna şi plecând apoi:

— *No că Hoo!..*
— *Iaca Hoo!*
— *Du-mi-te!*
— *Duce m'aşi!*

Cu alte cuvinte:

— Ia stai... că nu te-am zut de mult... Ce mai faci?
— Iaca stau... De... ce să c—şi eu ca omul.
— Dacă'i aşa... du-te sănătos.
— Ei iaca mă duc..

Şi se duc oamenii, mulţumiţi că au satisfăcut regulele politeţei de a se saluta, şi te duci şi D-ta, şi eu şi altul care îi aude, crucindu-ne de atâta schimonoseală de grai Românesc, şi gândidu-ne cu melancolie la versurile bardului:

„Mult e dulce şi frumoasă
Limba ce-o vorbim".

I. Băjescu Oardă

Stațiunea Balneo-Climaterică

ÎACOBENI

se inaugurează la 1 Iunie, pregătindu-se în stabilimentul nou construit băi de apă sulfuroasă radioactivă și băi de arnică cu adausuri de sare și cetină, precum și băi de nămol preparate cu apă sulfuroasă, având reacțiuni curative deosebit de bune.—Indicate în reumatism, gută, boli de piele, scrofuloză, fenomenale la ischias (sciatică); băile de arnică cu adausuri sunt excelente pentru întremarea copiilor debili, rachitici, scrofuloși, anemici și pentru femei slăbite după nașteri grele și avorturi.

Restaurante și locuințe eftine (500—2000 lei. Multe și variate distracții și excursii. Prețul băilor de putină: Iunie, Septembrie lei 40, Iulie, August 60 lei; de nămol: Iunie, Septembrie 80 lei, Iulie, August 90 lei.

Gară, poștă, hoteluri, pensiuni, etc. Masă: 60—80 lei zilnic. *Comisiunea balneară*

Spitalul Sf. Spiridon va trece la Stat?

Se închide filialele Spiridoniei? — Lipsa medicamentelor Demersul studenților la d. Ministru V. Iamandi—Agitația stud. și a funcționarilor

Am relatat situația precară în care se zbate astăzi Așezământul Sf. Spiridon, ceia ce a dus la închiderea clinicelor.

Acum, aflăm că Spiridonia ar fi decis și închiderea unor secții dela celelalte spitale ca; „Pașcanu" și „Maternitatea", cum și la cele din : Roman, Bacău, Galați etc., proprietatea epitropiei.

Dacă situația nu va suferi între timp o ameliorare, e sigur că se vor închide toate clinicele acestor spitale.

E într'adevăr o situație jalnică.

După cum am mai relatat, acest lucru a produs mare agitație, atât printre funcționarii spitalului, cât și printre studenții facultății de medicină.

Mare parte din funcționari vor fi concediați, s'au li se vor reduce retribuțiile. Pe de altă parte, studenții nu pot să-și dea examenele de clinică și deci vor perde anul școlar.

Cu ocazia vizitei la Iași d. ministru Victor Iamandi a primit un memoriu al studenților medicinişti, în care era expusă pe larg situația. D-sa a promis tot concursul.

*

Și încă o pacoste.

Este lipsa de medicamente. Lipsește glicerina, tinctura de iod, pansamente, chiar și o parte din instrumentarul medical.

De preparatele străine, nici numai vorbim.

Singura clinică, a d-lui prof. dr. I. Tănăsescu, este mai bogată în medicamente. D-sa a dat o dispoziție ca din venitul ce-l dă secția d-sale, să se alocheze lunar câte o sumă pentru cumpărarea celor necesare.

*

Intr'o discuție avută recent cu'n distins demnitar ieșan, între altele l-am întrebat și despre situația Spiridoniei.

— „Cunosc situația—ne spune d-sa — am intervenit de multe ori pentru Spiridonie, dar în zadar. E criză de bani".

„In cel mai rău caz—ne mai relatează d-sa — *s'ar putea întâmpla ca Spiridonia să treacă la Stat.*

Și spitalul „Socola" a fost cândva al epitropiei; dar până la urmă tot a trecut la Stat".

Intr'adevăr, aceasta este o chestiune care e în discuție de mult timp; și nu ne-am mira dacă într'o bună zi se va înfăptui..., punându-se acest mare așezământ moldovenesc, la discreția Centrului!

VIRGIL G.

Pentru inlăturarea

CONSTIPAȚIEI

și remedierea oricărui fel de

LENEVIRE A STOMACULUI

ARTIN

purgativul ușor și de incredere,

E CEL MAI POTRIVIT

ARTIN nu e dăunător, căci nu conține elemente cu efect drastic. Acțiunea sa e sigură și fără dureri. ARTIN se recomandă în special tratării constipaților ce se ivesc după boale, operații sau în timpul convalescenței.

Lei 88.— Lei 33.— Lei 20.

Un produs al fabricei Dr. WANDER S. A.

Valorificarea grâului

prin acordarea primelor de export - Soluția d-lui senator Mircea Bădăreu

Guvernul pare a se fi oprit, în ceia ce privește valorificarea grâului, la soluțiunea preconizată de către d-l Mircea Bădăreu prin ziarul „Argus" în ultimul timp, adică la acordarea de prime valutare exportatorilor de grâu.

Sarcina aplicărei măsurilor de valorificare a grâului, va fi dată d-lui subsecretar de Stat M. Cancicov, care va prelua în curând această însărcinare, rămase până astăzi încă, până la complecta lichidare a socotelilor din anul trecut, asupra d-lui Irimescu.

Dela priceperea și competența d-lui Cancicov se așteaptă mult în această direcțiune.

Fața cu abundenta recoltă de grâu ce se anunță în șesul Dunărei și în Dobrogea, guvernul speră că prețul grâului să putea fi menținut, în jurul a 30.000 lei vagonul, în urma măsurilor de valorificare ce se vor lua.

Ceva despre dicționarul d-lui August Scriban

Se știe că d-l August Scriban are de vre-o 22 de ani gata de tipar dicționarul d-sale, care dă originile cuvintelor și înțelesul lor, une-ori cu citațiuni, adică o carte cu tot felul de informațiuni necesare intelectualului și așa cum nici unul din dicționarele existente nu le da.

D-sa a bătut pe la ușile tuturor așezămintelor și editurilor, pe la toate fundațiunile regale, și în zadar. Intâia oară (în Dec. 1913 !) s'a adresat Academiei, care nici n'a vrut să se uite la ceia ce i se oferea și l-a sfătuit să se adreseze ministerului școalelor.

Acesta, după ce l-a purtat cu vorba doi ani, tocmai în Iunie 1916, i-a răspuns (prin Casa Școalelor) că n'are fonduri!

De atunci a încercat pe unde s'a putut, pe la Mon. Oficial, iar pe la Casa Școalelor și pe la toate editurile, și așa au trecut vre-o 22 de ani.

Astăzi, în sfârșit, se poate întâmpla ca episcopia catolică (prin monseniorul Gabor și în unire cu I. P. S. Mitropolitul Nicodim) să se hotărască a tipări acest mult așteptat dicționar. Lucrurile-s încă în cercetare, dar se crede că se va ajunge curând la tipărire.

Adunarea generală

a spitalului „Dr. Ghelerter" și a societății „Fraterna israelită"

In saloanele societății din strada Ghica-Vodă s'a ținut Duminecă adunarea generală, care, pe lângă chestiile obicinuite, a comemorat a 61-a aniversară de la înființarea Primei societăți fraterne israelite din Păcurari și a 11 ani de la înființarea spitalului „Dr. L. Ghelerter".

Ședința e prezidată de d. Isac Moscovici, președintele societății. Ca oaspe participă d. dr. Ghelerter, creatorul și îndrumătorul spitalului.

In sală multă lume, doamne și domni.

Se ratifică bilanțul și se votează noul budget. E de notat că din 500.000 lei datorii, bilanțul societății s'a încheiat pe 1934 cu un deficit numai de *315* lei.

Au rostit cuvântări interesante, d-nii Hammer, Zaharia Weiss, dr. Stein și alții.

D. dr. Frühling, medicul șef al spitalului, a făcut o dare de seamă despre activitatea spitalului, care este și face zilnic progrese, mulțumită devotamentului medicilor și armoniei ce există între ei și epitropie.

D. dr. Weisselberg a ținut o adevărată conferință despre ravagiile tuberculozei la copii.

Toți cuvântătorii au omagiat pe d. dr. Ghelerter.

In atenția generală a vorbit d. dr. Ghelerter. A amintit despre începuturile societății, și de chipul cum a luat naștere acest spital. Instituția face progrese, dar nu e suficient. Trebue ca totul să propășească și instituția să fie vecinic în contact cu știința și cerințele ei.

Indeamnă pe toți la muncă stăruitoare și asigură pe toți de concursul său nețărmuit.

D. dr. Ghelerter e viu ovaționat.

D. Isac Moscovici arată tot ce s'a făcut pentru prosperitatea spitalului și asigură că se va continua calea indicată de d. dr. Ghelerter.

Și adunarea ia sfârșit, într'o atmosferă de dragoste pentru instituțiune. D.

Festivități sioniste

Astăzi Marți 28 Mai, ora 9.30 seara, meeting sionist la orfelinatul evreesc. Vor vorbi asupra temei „Dela vis la realitate" d-nii: *Iosef Sprinzak* vice președinte al comitetului de acțiune și membru în directoriul K. H. din Ierusalim; Eminența Sa șef rabin senator *dr. I. Niemerover, dr. M. Hellman* director al centralei K. H. din România, S. *Pinski* poet și publicist.

Miercuri 29 Mai ora 9 dim. vizitarea fermei Hechalutz; ora 6 p. m. conferință la A. C. F. E. în sala Lojei B'nei Brith; ora 9 seara ședința lojii.

Joi 30 Mai ora 7 p. m. ședința comitetelor sioniste la organizația sionistă; ora 9 seara conferință la la cercul Ahwah.

Cu începere de mâine „OPINIA" oferă o nouă serie de

MARI PREMII GRATUITE

Atenție!

O bicicletă nouă

de curse, marcă franceză și numeroase premii în numerar

Ultimele zile

ale profesorului Vasile Cireș

Bietul Cireș!

Sunt abea câteva zile de când se înapoiase din București. Se simțise ceva indispus, presupunând o intoxicație alimentară. Dar Duminică se simțise mai bine. Așa că în dimineața zilei de Duminică, împreună cu d. profesor Vasile Teodoreanu, vizitase pe sculptorul Hette, în ceia ce privește bustul regretatului filolog Lambrior, lucrat de acest distins sculptor.

Bustul urmează a fi așezat pe mormântul lui Lambrior, cu prilejul adunării absolvenților liceului național, de acum 50 ani.

Și nimeni nu-și putea închipui moartea fulgerătoare a lui Cireș.

Rămășițele pământești ale mult regretatului Cireș au fost transportate la biserica Vovidenie, condus de la locuință de un mare număr de profesori.

Inhumarea va avea loc Mercuri, la ora 3 după amiază.

M x.

Un comunicat

Primim:

Fața de protestul unui „grup de studenți creștini" publicat în ziarele „Lumea" No. 5119 din 25 Maiu, 1935 și „Opinia" No. din 25 Maiu, 1935 și întru cât printre semnatarii acestui protest figurează și studenți basarabeni, conducerea „Societății studenților din Basarabia" ține să aducă la cunoștință opiniei publice următoarele:

1) Printre semnatarii acestui protest nu figurează nici un membru al „S. S. din B.";

2) Acest protest este în flagrantă contradicție cu caracterul creștin și național al „S. S. din B.";

3) Conducerea „Societății Studenților din Basarabia" propune conducerilor societăților studențești să excludă din soc. respective pe semnatarii sus amintitului protest.

COMITETUL

Informațiuni

x Se știe că dl. N. Titulescu a fost ales membru al Academiei. Alegerea aceasta s'a făcut în contra voinței d-lui Iorga care la un moment dat, pentru a zădărnici alegerea d-lui Titulescu, și-a exprimat dorința de a susține candidatura d-lui Gh. Brătianu la scaunul vacant.

x Orășelul Tg. Neamțz a contractat un împrumut de 5 milioane lei la C. E. C., pentru a înzestra târgul cu o uzină electrică.

Pentru garantarea împrumutului se oferă atât instalația uzinei ce se face, cât și băile Oglinzi.

x D-nii Sandu Teleajen, O. M. Frimu și H. Burileanu, în numele comitetului de acțiune al „Săptămânii cărții", au lucrat cu d. primar O. Racoviță la încheierea procesului-verbal de felul cum au decurs festivitățile.

Deasemenea, s'a predat pentru arhiva Municipiului, un dosar de toate lucrările privind „Săptămâna cărții" la Iași.

x **Azi Marți 28 Mai a. c.** are loc ședința Științifică a Societăței de Medici și Naturaliști din Iași la ora 8 jum. seara, în *Laboratorul de Histologie, Facul. de Medicină.*

x In timp ce la Iași Palatul Universității stă în roș de aproape doi ani, la Cluj palatul început mult mai târziu, va fi terminat anul acesta.

La 10 Iunie se va ține licitația pentru acoperirea cu tablă a acelui palat, lucrări de circa 10 milioane lei.

x *De la Soc. „Pietatea Creștină"*, primim;

Se aduce la cunoștința onor. public creștin că d. M. Nicodin, fost membru al societății „Pietatea Creștină" și funcționar al ei, este îndepărtat din această societate, pentru necorectitudine.

In consecință, dânsul nu va mai putea să facă angajamente în numele ei și pentru ea.

x Hotelul Burșt din strada gării, devenind liber prin expirarea contractului, epitropia spitalului israelit, proprietara imobilului, l-a prefăcut în locuințe particulare.

Lucrările de prefacere au fost conduse de d. ing. Brill.

x Parchetul a emis rechizitor delinitiv în contra agentului perceptor Petru Trofin din str. Nicoriță.

Fiind în serviciul percepției municipiului, a defraudat suma de 97 mii lei.

x **Dr. Brener** *specialist. mamoș*, boli de femei. *Cons.* 2—8 d. m. în str. Banu.

Asociația „Prietenii lui Panait Istrati"

Duminică 19 Mai 1935, orele 18, în casa unde a decedat Panait Istrati, s'au pus bazele Asociației „Prietenii lui Panait Istrati" cu scopul de a cultiva memoria ilustrului scriitor.

In această ședință s'a hotărât și aprobat următorul comitet:

Președinte: d. ing. Tt. Popescu.

Vice-Președinte: d. Petru Manoliu și Petre Bellu.

Casieră: d-na Demostene Botez.

Secretar: d. Paul Bărbulescu.

Membri în comitet: d-na Margareta Panait Istrati și d. Al. Mironescu.

Cenzori: D-na Aida Vrânceni, d. Constantin Barcaroiu.

Membrii fondatori: d. d. Toma Alexandrescu, Demostene Botez, Paul Brădișteanu, Vladimir Cavarnali, Aurel Curelea, Ion Crăcoanu, Eugen Cialîc, d-na Al. Mironescu, d. d. Mircea Mateescu și Aurel Mateescu, d-na Ana Popescu, d-na și d. Emil Riegler, d-na și d. E. Stoenescu Pinx, d-nă și d. Mihail Stelescu, și d. Alexandru Talex.

Sediul Asociației este în str. Paleologu Nr. 3 Etaj 5, București.

Soc. „Caritatea Creștină"

Inștiințare

In cazul când încasatori Societății nu se prezintă în cursul fiecărei luni pentru încasarea cotizațiilor, Domnii Membri sunt obligați să le plătească la sediul Societății str. I. C. Brătianu No. 127 regulat la finele fiecărei luni, cunoscând că neplata cotizațiilor pentru decesele din cursul unei luni, atrage după sine perderea calității de membru.

In numele comitetului
Președinte, *Preot V. Chirica*

✚

In veci nemângâiații Agripina și Gigea Chirilă părinți, Elena Chirilă bunică, Varvara și Dimitrie Petrovici, bunici, Eugenia și Anania Boureanu cu copii, Maria și Iulian Petrovici, Aurelia și Dr. Ioan Jalbă cu copilul, Maria și Ruxanda Chirilă, Eliza și Ioan Stoicescu cu copii, Lucreția și Gh. Zaharia, precum și familiile Chirilă, Petrovici, Cristea și Vasiliu aduc la cunoștință încetarea din viață a scumpului lor îngeraș

Lolica (Ileana) Chirilă

decedată în etate de 10 anișori.

Inmormântarea va avea loc mâine Miercuri ora 3 d. a. Cortegiul funebru va porni de la locuința părinților săi, str. Tatarași 4.

DE VÂNZARE imobilul din Iași stradela Semnului 9 preț avantajos, condiții de plată, 10 încăperi. A se adresa str. I. G. Duca 6.

DE VÂNZARE imobilul din Iași str. I. G. Duca 6, totul modern, parchet, bae, 11 încăperi. A se adresa acolo.

LICENȚIATA prepar temeinic curs primar și secundar. Lecții de franceză.
M. A. S. (Adresa la ziar.

MARE SPECIALIST, HAINAR, în combinație cu o fabrică de postav, vastă cunoștință și clientelă, caută asociat cu capital pentru magazin en gros hainărie, dame și bărbătești. A se adresa d-lui Iosif Moscovici, C. Negri 87, Iași.

UN MOTAN persan, alb, cu ochi albaștri, pierzându-se, găsitorul este rugat a-l aduce în str. Sărărie 173 la locuința d-lui General Balif. Se va plăti o bună recompensă.

CAMERĂ MOBILATĂ în plin centru, cu instalație de apă, de închiriat. A se adresa la ziar sub H.

PERDUT Buletinul Biroului Populației Iași No. 3318 din 21 Aprilie 1921 pe numele de Fridman Idel din strada C. Negri 56.

Cine îl va găsi și nu-l va depune autorităților polițienești și va uza de el, va suferi consecințele legii. Acest buletin se declară nul.

SPECIALISTĂ în lingerie bărbătească caută loc la întreprindere de lingerie ori lucru pe zi; adresa la ziar.

DE VÂNZARE TEREN în plin centru o parcelă de 200-250 metri. A se adrese la ziar sub A.

FARMACIA DR. BEREANU - PIAȚA HALEI - IAȘI.
BĂTURIN
REMEDIU SIGUR PENTRU DISTRUGEREA BĂTĂTURILOR
CITIȚI CU ATENȚIE MODUL DE INTREBUINȚARE

DOCENT DOCTOR
GH. PLACINȚIANU
Chirurg șef de spital
BOLI DE FEMEI
Chirurgicale, Nașteri
Cons. 3—5 p. m.
Str. Aleia Alexandri 5

DOCTORUL
R. DAMȘKER
Str. Ghica Vodă No. 32
MEDICINA INTERNĂ, SIFILIS ȘI GENITO-URINARE
Diatermie și băi de lumină
între 8—11 a m și 3—7 p. m.

Informații

x Cu bani puțini vă îmbrăcați elegant la Eduard.

x Gulere „ETERNA" toate formele moderne au sosit la magazinul „FAVORIT".

x In vederea Loteriei a 8-a, care oferă avantajii mari jucătorilor, Colectura Principală Banca „Ustir", Chișinău, caută în condiții uni bune, reprezentanți destoinici cu bune referințe la: Bălți, Hotin și alte orașe ale Basarabiei, la Piatra Neamț, Vaslui, Târgul-Neamț, Târgul-Frumos, Podul Iloaei, Tg. Ocna, Moinești, Pungești, Negrești, Codăești, Strunga, Bivolari, Sculeni, Onești etc.

x *Senzația sezonului.*—Renumita cravată cauciucată nesifonabilă „SAMMITGUM" patentată cu brevet regal No. 23857. Cu prețuri fixe Lei 75, 95 și 125. Depozit exclusiv la „*FANTASIO*".

x Plecați la Karlsbad în condiții avantajoase. Informații la S. PERITZ, Lăpușneanu 28. La cerere prospecte și detalii prin poștă.

x Pentru „*Monitorul Oficial*" orice fel de acte, pierderi, citații, publicații se primesc la ad-ția ziarului Opinia.

Dacă doriți a vă păstra frumusețea, nu întrebuințați decât

Cremele Werner

Coldcream (Inalterabil) Werner
pentru păstrarea și întreținerea feței (seara ori dimineața după spălare)

CREMA NIMPHELOR
pentru față și mâini
Ambele creme și pentru domni, după bărbierit

CREMA CAMPHORATĂ
pentru curățirea feței de pete și pistrui.

preparate de
Farmacistul Werner, Iași
La cerere se trimite și în provincie.

DOCTORUL
OVIDIU CORDESCU
specialist în
Nas, gât și urechi
s'a mutat și consultă zilnic între orele 4—7 p. m.
Str. I. G. Duca (Muzelor) 32

DUREREA de CAP
DE DINȚI și NEVRALGIILE CELE MAI REBELE - ÎNLĂTURĂ IMEDIAT
NOVAL

Astăzi la Phoenix
cu prețurile de 15, 10 și 8 lei

Benvenuto Cellini

Al doilea film

O dramă pe luciul mării

cu Claudette Colbert și Ben Lyon

ULTIMA ORĂ

Drama din staţia Nicolina

Încă nu s'a stabilit cine e sinucigaşa

Sinuciderea întâmplată aseară în staţia Nicolina este încă învăluită de mister.

Fata care s'a aruncat înaintea trenului, nu pare să aibă mai mult de 17 ani. Asupra ei nu s'a găsit niciun act, prin care putea fi identificată.

Cercetările se fac de comisia II-a.

După unele probabilităţi, sinucigaşa ar fi o basarabeancă, venită de curând în Iaşi şi motivul actului disperat ar fi de ordin sentimental.

Anchetatorii au pus şi ipoteza că tânăra ar putea fi şi o şcolăriţă, care şi-a pus capăt zilelor din cauza neplăcerilor şcolare.

Pînă la urmă se va stabili, dacă nu e vorba cumva de un accident.

Astăzi dimineaţă se face autopsia cadavrului.

Comercianţi jefuiţi de bandiţi

Orhei 28.— Un îndrăzneţ atac banditesc s'a comis în apropierea com. Mărculeşti. Trei bandiţi mascaţi au atacat pe comercianţii Ştrachman şi Baver, jefuindu-i de o importantă sumă de bani.

*

In com. Chiperaeni jud. Orhei, locuitorul V. Frunză şi-a omorât nevasta cu un foc de revolver.

La moartea Sublocotenentului Vasile Rădescu

Ieri a fost înmormântat fiul d-lui Colonel Rădescu, tânărul ofiţer Sublocotenent V. Rădescu, victima unei crude şi tragice fatalităţi.

In sunetele tristei melodii a marşului Chopin, a fost dus la locul veşnicei odihne, unde nu sunt nici suferinţile sufletesti, nici zbuciumul vieţei.

Nu l'am cunoscut şi nu l'am văzut niciodată.

Nu vom plânge,—decât după tinereţa lui, care s'a întrerupt aşa de brusc.

Nu vom plânge nici pentru veneratul lui printe, căci un ostaş oţelit, va suporta şi această grea şi crudă încercare.

Vom plânge însă cu aceia, care i-a dat viaţa, care l'a crescut de mic copil, leţănându-l şi stând nopţile întregi lângă patul iubitului ei copil, cu speranţa de a vedea în el lumina viitorului îndepărtat.

Câte i-au trecut prin minte în timpul nopţilor neadormite şi ce viitor a visat această biată mamă pentru dragul ei copil, scump şi iubit!

Dar... fatalitatea a vrut altfel, smulgând cu mâna morţii, pe acel, care a fost speranţa pentru bătrâneţea ei!

Plângem cu ea împreună şi împărţim ireparabila durere şi-i dorim puterea de a suporta aceste suferinţe, după cum Mântuitorul a suportat greutatea crucei, ducându-se spre locul ispăşirei. *a-u b-u.*

Informaţiuni

x *Distinsul nostru concetăţean d. prof. I. Borcea, a fost proclamat „doctor honoris causa" de către universitatea din Montpellier (Franţa).*

x La rubrica „Din când în când" în numărul nostru de ieri, d. G. Baru a transcris — pur şi simplu — o schiţă a distinsei scriitoare d-ra Otilia Cazimir.

Regretăm inadvertenţa d-lui Baru şi dezaprobăm asemenea procedee.

x CONFERINŢĂ. — Joi 30 Mai ora 6 p. m. are loc la biserica *Sf. Ilie* a noua conferinţă religioasă educativă. Va vorbi gustatul conferenţiar *Dl. Profesor Sterie Diamandi* despre *„importanţa educativă a posturilor"*.

Corul seminarului „Veniamin" sub conducerea Părintelui *Profesor Gr. Panţiru* va executa frumoase bucăţi religioase. Bunii creştini sunt invitaţi a lua parte.

x D. prof. Aurel H. Golim s'a demisionat dela preşedinţia Asociaţiei licenţiaţilor universitari.

Demisia se datoreşte incompatibilităţii situaţiei d-sale actuale de profesor definitiv, cu nevoile licenţiaţilor universitar.

x **Ameninţare cu moartea.** — Astăzi dimineaţă s'a prezentat la Comisia V-a d. C. Cohniţă din str. Mărăcineanu nr. 16 şi a reclamat că ginerile d-sale Ion Butnaru, plutonier la inspectoratul de jandarmi ar fi provocat scandal, ameninţându-l pe d-sa şi soţia d-sale cu moartea.

D. Cohniţă a reuşit să dezarmeze pe ginerele său şi a adus revolverul la comisie.

Cazul se cercetează.

x **Se ieftineşte pînea.** — *Săptămâna aceasta se va da o ordonanţă municipală, prin care preţul pâinii albe va fi redus la 7 lei.*

Se duc tratative şi pentru scăderea preţului pîinii negre.

x Comitetul azilului de noapte face cunoscut tuturor membrilor cotizanţi în restanţă cu cotizaţiile către Azil, de a se pune la curent cu toate obligaţiunile; — aceasta în vederea apropiatei Adunări Gen-le şi a alegerilor ce se anunţă cu ocazia expirării mandatului actualului comitet.

x **La Camera de Comerţ.** — Pentru Vineri 31 crt. a fost convocat consiliul plenar al Camerelor de comerţ din circ. Iaşi.

In această şedinţă va avea loc instalarea d-lui prof. senator Iancu Botez, ca preşedinte al instituţiei.

Comercianţii şi membrii comisiei interimare vor sărbători printr'un banchet, pe fostul preşedinte d. deputat Ioan Zipa.

x Au fost arestaţi şi conduşi la biroul judiciar pungaşii de buzunare Ion Loghin din Şos. Naţională No. 120 şi Ion Niţă zis Ţigănuş.

x D. EUGEN GOGA, fratele d-lui Octavian Goga, a sosit aseară în Iaşi, venind cu trenul de Bălţi.

In gara locală i-a venit rău şi a leşinat.

A fost chemat în grabă d. prof. dr. Buţureanu, care i-a dat ajutoarele necesare.

Apoi, d. Eugen Goga a plecat la Bucureşti, sub supravegherea medicului.

x In Moldova a început să se resimtă lipsa de picae.

D. Maniu face chestie politică

în jurul funeraliilor fostului regent Sărăţeanu

Bucureşti 28.— Se cunosc declaraţiile violente ale d-lui Maniu la adresa d-lui prim-ministru Tătărescu, — din pricina faptului că nu s'au făcut funeralii naţionale fostului regent C. Sărăţeanu.

Se pare că d. Maniu nu se va limita la aceste declaraţiuni. Fruntaşul ardelean a lăsat să se înţeleagă că, în primele şedinţe ale parlamentului, va interpela guvernul pe această chestiune care ar avea un anumit substrat politic!

D. Iunian şi reîntregirea ţăeănistă

Intrebat de ziarul „Dimineaţa", d. Gr. Iunian a declarat că regruparea forţelor ţărăniste (adica revenirea d-sale în partid) ar fi posibilă, dacă s'ar elimina din partid unele persoane îndezirabile.

D. Iunian face aluzie, în primul rând, la d. Madgearu.

Intrunire liberală

In curând va avea loc la Craiova o mare întrunire guvernamentală. Cu acest prilej, d. Gh. Tătărescu va răspunde pe larg la atacurile naţ.-ţărăniste şi ale Frontului constituţional.

Intrevedere

D. Al. Vaida-Voevod a făcut ieri o lungă vizită Patriarhului Miron.

Serbările restauraţiei

Săptămâna viitoare, d. Titulescu vine în ţară' pentru a participa la serbările Restauraţiei.

La aceste serbări vor trimite delegaţi şi statele din Inţelegerea balcanică.

*

Astăzi, în şedinţă plenară, Academia Română va ratifica alegerea d-lui N. Titulescu ca membru al secţiei ictorice.

ŞTIRI POLIŢIENEŞTI

Când faci reclamă zgomotoasă

Cazul unui brutar din localitate

Un caz nostim s'a petrecut astăzi dimineaţă în str. C. A. Rosetti.

D. L. Simionovici, brutar domiciliat în această stradă, a pus un om să-i facă reclamă sonoră, în faţa prăvăliei.

Dar reclama aceasta i s'a părut gardianului public că nu cadrează cu ordinea publică şi bunele moravuri, fiindcă omul întrebuinţa cuvinte murdare. S'au strâns mulţi gură cască ca la panoramă.

Poliţistul a atras atenţia d-lui Simionovici şi drept orice răspuns, acesta l-ar fi insultat. Cazul se cercetează.

*

— Astă noapte a fost găsită într'un gang din str. Ştefan cel Mare No. 8 o perechе practicând prostituţia. Tinărul a dispărut femeia e Veronica Scheianu din str. Ipsilante No. 25.

— D. C. Pătrău din str. 3 Calici s'a plâns poliţiei, că a fost bătut de d. M. Leiter din Calea Galăţii.

— Este cercetată la biroul judiciar serva Elisabeta Moroşanu din str. C. Vodă 32, bănuită că e implicată în furtul de acum două nopţi dela d. Iosef Pincu, (str. C. Vodă).

— Bieţii Ion Radu din str. Moldovei 14 şi Al. Gheorghiu din str. Văduvelor Nr. 5, au fost găsiţi dormind într'un coteţ de porci.

— Un început de incendiu s'a declarat la brutăria Ţ. Rubin din str. Socola 56.

Asociaţia licenţiaţilor universitari din Iaşi

cere casarea unor examene de capacitate

Asociaţia licenţiaţilor universitari a ţinut Duminică după amiază o şedinţă.

S'au luat în discuţie examenele de capacitate, unii din vorbitori susţinând că mulţi candidaţi ar fi fost trecuţi din complezenţă.

In consecinţă licenţiaţii universitari au cerut casarea acestor examene.

In acest sens s'a întocmit un memoriu către ministerul instrucţiunei, prin care se cere invalidarea caddidaţilor, trecuţi pe un tablou special de asoc. licenţiaţilor universitari.

Adunarea generală pentru desemnarea unui nou comitet al asociaţiei, se va ţine Duminica viitoare.

CUMPĂR **AUR** de dinţi, bijuterii vechi, cu preţuri mari şi monezi de argint nu vindeţi nimic până ce nu încercaţi la Nr. I. C. Brătianu 82 **82**

Scandal stilist

Focşani 28 — Stiliştii din comuna Cuceva (jud. Putna) au devenit agresivi şi au lovit pe primar. Apoi s'au baricadat în casa lor de rugăciuni.

Jandarmii au sosit la faţa locului şi au atacat casa.

S'a produs o încăerare în urma căreia au căzut 2 morţi şi 7 răniţi.

Conducătorii stilişti au fost arestaţi. Procurorul general din Galaţi a sosit în anchetă.

x **Laboratorul de analize medicale, chimice şi microscopice Dr. Ratianu** autorizat de Minist. Săn. Publ ce, execută analize complecte de urină, spute, secreţiuni, etc. precum şi orice analize ce interesează industria, comerţul, şi higiena alimentară. Iaşi Cuza Vodă 48.

Informaţii

x **Trusouri fine p. domni** comandaţi la „EDUARD".

x POŞETE ALBE modele exclusive au sosit la magazinul „FAVORIT" str. Cuza Vodă.

Elevi!
O bicicletă nouă, de curse
figurează printre noile premii ale ziarului „OPINIA".
DETAŞAŢI MÂINE
Mercuri 29 Mai
primul bon din noua serie de
MARI PREMII GRATUITE

Retragerea d-lui Macdonald

Londra 28.— Se anunţă oficial că, în ziua de 4 Iunie, d. Macdonald se va retrage din fruntea guvernului britanic.

Locul de prim-ministru va fi ocupat de d. Baldwin; iar d. Macdonald va rămâne în guvern, la un departament secundar.

O clasă întreagă eliminată

şi declarată repetentă

Cazul ciudat dela Craiova

Craiova 28. — Un caz neobişnuit s'a întâmplat la liceul „Fraţii Buzeşti".

Toţi elevii din cl. VII au fost eliminaţi din şcoală şi declaraţi repetenţi, pentrucă au făcut scandal şi s'au purtat obraznic cu profesorul de limba germană.

Părinţii celor 29 elevi au reclamat la Minister şi s'a dispus facerea unei anchete.

Record aviatic

al d-lui Bîzu Cantacuzino

Bucureşti 28.— Cunoscutul aviator d. Bâzu Cantacuzino, a străbătut distanţa Paris-Bucureşti fără escală, în 6 ceasuri şi 25 minute,—bătând astfel (cu 6 minute) toate recordurile pe această distanţă.

In curînd, d. Bâzu Cantacuzino va întreprinde un zbor în jurul României, concurînd la cupa „Ionel Ghica".

Constatuirile liberale de ieri

cu d. ministru Victor Iamandi

Ieri, d. ministru Victor Iamandi a avut consfătuiri cu domnii Osvald Racoviţă şi Iancu Zipa, vice-preşedinţii organizaţiei guvernamentale locale.

Obiectul discuţiilor a fost constituirea probabilă a consiliului de ad-ţie pentru societatea apelor.

S'a pus chestiunea participării şi câtorva elemente neînregimentate în clubul guvernamental. In această direcţie vor începe unele tratative.

*

Fruntaşii liberali ieşeni l-au serbătorit ieri pe d. ministru Victor Iamandi la o masă comună oferită de d. Ed. Lăzărescu, la conacul de la Banu.

S'au ţinut toasturi, s'a discutat politică şi s'au pus la cale unele aranjamente care vor deveni realităţi la finele lunii Iunie, odată cu reorganizarea cadrelor liberale.

*

Interese familiare îl reţin şi astăzi pe ministrul propagandei la Iaşi.

Diseară d. Victor Iamandi pleacă la Bucureşti. *Sbilţ*

Nu poate fi înmormîntat

Chişinău 28.— Un interesant caz se află în cercetarea parchetului local.

Acum cinci zile a încetat din viaţă locuitorul Simon Lisovoi.

Defunctul era baptist, însă n'a făcut toate formele de trecere la această religie. Aşa că direcţia cimitirului baptist refuză categoric ca Lisovoi să fie înmormântat. Deasemenea se opune şi cimitirul evreesc.

Parchetul a ordonat cercetări.

Pentru reparaţia Bisericei Barnovschi

APEL

Dorind să repar extern biserica Barnovschi, monastire veche, zidită la 1627 de Voevodul Miron Barnovschi, cât şi turnul-clopotniţă de la poartă, în numele Domnului fac acest apel către toţi bunii români şi creştini, spre a-şi da obolul lor, venind în orice zi de lucru şi mai ales sărbătoarea.

Tot spre acest scop, chem publicul ieşan, să ieie parte la frumoasa şezătoare religioasă, ce o dăm Duminică 2 Iunie, ora 3-7 d. a. în sala Teatrului Bejan.

Va conferenţia ilustrul profesor de Teologie *Nichitor Crainic* despre *„Naţionalismul creştin"*.

Va urma apoi un program minunat, pentru înălţare sufletească, alcătuit din recitări, lecturi şi coruri religioase.

Se va juca şi piesa religioasă: *Jertfa crucei* în 5 acte.

Intrarea generală 10 lei jos şi 5 lei sus. Studenţii vor putea intra cu 5 lei.

Preot Petre Chirica

Accidente de aviaţie

Un tragic accident de aviaţie s'a întâmplat ieri pe aerodromul dela Tecuci.

Adjutantul Petre Popescu făcea un zbor pe spate. Neputindu-şi ieşi din această poziţie, pilotul a sărit din aparat. Parașuta nu s'a deschis bine. Aviatorul a căzut şi a murit pe loc.

Petre Popescu era un pilot de valoare.

*

Aviatorul căpitan Iosifescu, plecat ieri din Bucureşti în raidul pentru cupa „Ionel Ghica", a fost silit să aterizeze între Feteşti şi Cernavoda. Aparatul a intrat într'o baltă a Dunărei şi pilotul s'a ales cu fractura piciorului drept.

Mulţumire

Ţin să exprim pe această cale d-lui dr. M. SEGAL din str. Ştefan cel Mare, *cunoscutul specialist în operaţiuni şi boli de nas, gât şi urechi*, fost asistentul profesorilor Grossman şi Halle din Berlin, pentru operaţia şi tratamentul devotat, vindecându-mă de o grea boală de nas.

Cu acest prilej m'am convins că în adevăr doctorul Segall este un specialist admirabil şi îl recomand călduros tuturora. C. VLAD

Preoţii ieşeni decoraţi cu „Meritul Cultural"

In urma referatului Părintelui Insp. general Pr. Vuza, au fost aprobaţi pentru medalia „Meritul Cultural" de către dl. Ministru Dr. Angelescu, următorii preoţi-profesori din Iaşi.

1) Preotul I. Negoiţă—Rector Seminarul Iaşi, 2) Preotul N. Donos profesor Seminar Iaşi, 3) Preotul Ilie Gheorghiţă profesor Seminar Iaşi, 4) Preotul N. Oniceanu Spiritual Seminar Iaşi, 5) Preotul G. Tudorache Spiritual Seminar Iaşi, 6) Preotul G. Petrovanu profesor Liceu Iaşi, 7) Preotul P. Peptu profesor Liceu Iaşi, 8) Preotul N. Hodoroabă profesor Liceu Iaşi, 9) Preotul G. Niculea profesor Normala fete Iaşi, 10) Preotul C. Roşescu profesor Normala Conducătoare Iaşi, 11) Preotul I. Andreescu profesor Normala băeţi Iaşi, şi 12) Preotul Pr. C. Vuza Inspector general scolar.

IMOBIL MARE înconjurat de mult teren, situat în plin centru, se vinde. A se adresa la ziar sub B.

SALONUL DE MODE **GISELLE**
Strada Săulescu 2
anunţă onor. clientelă că a adus cele mai noi modele de feutru şi pai.
Vizitaţi-ne înainte de a încerca în altă parte şi veţi fi convinşi. Preţuri reduse.

Grădina
POMUL VERDE
Azi Marţi 28 Mai
orele 9 jum. seara
celebra artistă care a repurtat un formidabil succes în Capitală
Regina Zucher
în marea operetă comică
BEILKE
FIN ODESA
PREŢURI POPULARE

DE VÂNZARE PRETUTINDENI
APA DE BREAZU
CONSTIPAŢIE CRONICĂ
1-2 PAHARE DIMINEAŢA PE NEMÂNCATE

Clinica Chirurgicală Doctor TZAICU
din Sanatoriul Iaşi str. Carol 20
este în permanenţă pregătită pentru chirurgia de urgenţă.

ANUL XXXI No. 8437

ABONAMENTE

Lei 350 . . . . pe un an
„ 180 . . . . „ 6 luni
„ 90 . . . . „ 3 „
„ 1000 . . Instituţii publice

ATELIERELE TIPOGRAFICE
IAŞI. — STR. LĂPUŞNEANU 37

Telefoane { Redacţia 391 / Administraţia 394 / Serviciul de noapte 367

1 LEU

OPINIA

Ziar popular cotidian

JOI 30 MAI 1935

SERIA 61-a

BON No. 1 OPINIA

PREMII GRATUITE

CONTRAOFENSIVA IEŞANA

Fără îndoială, Iaşii se află la o restrişte. Organizaţia noastră de Stat tinde în mod manifest spre o acuzare a unui regim centralist care administrează în beneficiul exclusiv al centrului; asta este realitatea. Dacă o atare politică triumfă, şi ea este susţinută în chip făţiş sau inconştient de numeroase elemente înafară de capitală, România va număra în curând un singur oraş însemnat, Bucureştii, şi dacă excludem porturile principale ale ţărei, o sumedenie de reşedinţe de judeţ a căror populaţie nu va întrece 30 000 de locuitori. Intr'un asemenea caz, vechea şi însemnata aşezare a Iaştilor nu-şi va avea rostul său, iar energiile latente umane pe care le conţine vor trebui să emigreze, şi vom cunoaşte un însemnat şi dureros exod până la nivelarea populaţiei noastru cu a aceia a celorlalte centre judeţene.

Din acest motiv, se cuvine să privim mişcarea ieşenistă cu cea mai mare atenţie şi s'o urmărim cu cea mai vie simpatie. Să considerăm, mai ales, că această manifestare nu poate fi decât ultima în acest gen; mâne va fi prea târziu. In adevăr, orişice tendinţă activă într'un Stat în formaţie capătă o accelerare în măsura în care se desfăşoară, şi acea tendinţă centralistă care, ne izbeşte dacă nu este oprită în pripă, este menită să răstoarne totul în calea ei ca un corp angajat pe un plan înclinat ce capătă la sfârşitul cursei o viteză de bolid.

Este aici o mentalitate care se formează şi care dă din ce în ce Bucureştiului un rol de metropolă în faţa căreia orice interes trebue să se incline. Dacă rezistenţa noastră de astăzi nu se descoperă eficace prin urmare o rezistenţă ulterioară nu poate fi decât zadarnică.

De asta nu poate decât să ne bucure vigoarea contraofensivei ieşene care a stârnit un ecou de dureroasă simpatie şi a culminat, deocamdată, prin manifestaţia de Duminică dela Bucureşti. Regretăm însă că este cazul să facem oarecare rezerve cu privire la programul de înfăptuiri recomandate în cursul măreţei şedinţe, program în care punctele cele mai vitale sunt întreţesute cu chestii de ordin cu totul secundar. In principiu de altfel, era necesar să se recomande descentralizarea administrativă şi descongestionarea Capitalei în folosul Iaşilor; aceste două deziderate trebuiau să se detaşeze în text ca o bază de discuţii; o înşirare a posibilităţilor practice era bine să urmeze ca derivând din principii, alegându-se cele mai importante (după un studiu preliminar) în ordinea urgenţei, şi eliminându-se în orice caz, punctele deja realizate (rezolvirea problemei apei, care figurează în programul sub citat), sau cele care nu sunt de resortul Statului (pavarea străzilor).

Ştim că la manifestaţii ca cea de Duminică preziedează pripa, şi că reflecţia vine pe urmă. Nădăjduim deci ca delegaţia ce urmează să se prezinte—zice-se — Suveranului va şti să profite de acest răgaz şi că va prezenta doleanţe de interes vital, dar ţărmuite în domeniul posibilului.

NECULAI DALU

Din toată lumea

Cea mai celebră mamă din lume. — D-na Elvire Dionne din oraşul Callander (Canada) este considerată cea mai celebră mamă din lume. După cum se ştie, ea este mama celor cinci fetiţe gemene, care la 25 Mai au împlinit vârsta de un an.

Cu acest prilej familia Dionne a primit din toată America numeroase cadouri pentru cele cinci fetiţe. Din cele câteva sute de colete sosite la onomastica gemenelor, s'au despachetat: 168 perechi de ghete, 115 rochiţe, 230 bonete, 66 perechi de ciorapi, 82 jacheţele, 54 flanele, 32 fularuri, 8 paltonaşe şi foarte multe jucării în special mingi şi păpuşi. O cameră întreagă este plină cu cadourile sosite pentru cele cinci fetiţe.

Soţii Dionne au publicat in ziare o mulţumire călduroasă către donatori. Cu acelaş prilej a apărut aproape în toate ziarele americane şi fotografia fericitei mame cu cele cinci copile gemene.

Automobilul lui Dillinger.—Se cunosc isprăvile faimosului gangster Dillinger, care a fost ucis în America. Se ştia că el posedă un automobil blindat, cu care reuşia să dispară atunci când era urmărit.

Zilele trecute automobilul lui Dillinger a fost găsit la sediul unei bande de gangsteri din Chicago. Maşina este făcută în întregime din oţel şi înăuntru are o ladă cu diverse peruci, cosmeticuri şi costume.

Automobilul celebrului gangster a fost aşezat în muzeul poliţist dela Chicago.

Insomnie şi siluetă. — La Paris există un institut special pentru consevarea siluetei. Clienţii sânt supuşi la masaje, la exerciţii fizice şi la un regim alimentar foarte sobru.

Medicii institutului au constatat însă că mai eficace decât acest tratament, este lipsa de somn. Persoanele care dorm, puţin, îşi menţin silueta.

In consecinţă, femeile care vizitează institutul parizian, fac o aşa numită „cură de insomnie". Multe din ele nu sânt lăsate să doarmă decât 3 4 ceasuri pe noapte. Şi bine înţeles femeile se supun şi la această cazna pentru silueta lor.

Concertul butoaielor.—Un concert nostim a avut loc la New York. Pe scena unui teatru au fost aduse câteva zeci de butoaie de diferite mărimi. Fiecare butoi, când era lovit cu un ciocănaş, furniza un sunet special, după rezonanţa lui.

In faţa butoaielor se aflau „orchestranţii" cu partiturile cântecelor. Ciocănind în butoaie, ei au compus tot felul de arii melodioase din repertoriul clasic şi modern.

A fost un concert interesant, care a plăcut americanilor amatori de asemenea originalităţi.

Inmormântarea unui rege neîncoronat

După cum am anunţat zilele trecute a încetat din viaţă celebrul colonel englez Lawrence, supranumit „regele neîncoronat al Arabiei". El a fost cel mai renumit conducător al serviciului de spionaj al Angliei şi a activat în ţările arabe.

Colonelul Lawrence a fost inmormântat în cimitirul din satul Morritone (Anglia). Ceremonia funebră, după dorinţa defunctului, a fost foarte simplă, — după cum se poate constata din clişeul nostru.

Se mişcă provincia...

„Luna Brăilei"

Dacă la Iaşi se poate vorbi de o acţiune cu un scop bine definit, de a păstra în chipul cel mai sfânt, diferitele instituţii de care Iaşul se simte strâns legat,— nu-i mai puţin adevărat că şi Brăila, vechea cetate dela Dunăre, fostă raia turcească, are de revindecat, dacă nu acelaş drept, cel puţin o atenţie mai seroasă din partea celor în drept.

Aşezată lângă artera de comunicaţie, cea mai importantă din Europa, aproape de gurile Dunării, unde s'a desfăşurat din cele mai vechi timpuri, cea mai intensă activitate economică, Brăila, a avut o însemnătate deosebită, ca factor important în economia naţională şi internaţională. Aceasta era situaţia până la războiu.

Astăzi, o conjunctură economică defavorabilă s'a abătut asupra Brăilei, — agravată şi de biurocratismul centraliste al Bucureştilor.

Portul Brăila—ca şi Galaţii —a fost şi trebue să rămână, un centru al Comerţului de cereale şi orice măsuri, cari ar tinde să-i nesocotească această importanţă, înseamnă o mare greşală—o vădită scăpare din vedere.

De bună seamă, soarta Brăilei, atârnă şi de intensificarea producţiei noastre agricole. Intr'o sporire a producţiei, Brăila va redeveni ceeace a fost. Nu se poate spune că pentru o asemenea reţacere nu s'a bucurat. Dacă se constată însă, puţine rezultate, aceasta se datoresc faptului că trăim intr'o vreme de marasmul economic.

Şi „Luna Brăilei" este un mijloc de inviorare economică; afluxul de vizitatori din toate unghiurile ţării, vor contribui mult la aceasta. După ce Dl. Al. Donescu, ne-a oferit în „Luna Bucureştilor" câte un şerbet şi o cafea la filigian, în hanul lui Manuk, Brăila ne invită a ne arăta specialităţile ei. Intr'un colţ pitoresc, de la capătul Dunării, se îmbină intr'o armonie minunată frumuseţea calmă a Brăilei.

„Luna Brăilei" va oferi vizitatorilor posibilitatea să cunoască bălţile, cu conacurile pe care Regele Carol I şi Regele Ferdinand, le-au cutreerat în fiecare an şi pe care turiştii şi oamenii de ştiinţă streini, le-au descris în pagini pline de entuziasm.

In cadrul unui decor feeric ale unui joc de artificii, „Luna Brăilei" va face şi o reconstituire istorică: va reedita bombardarea vasului de răsboiu turcesc »Luft Djemil" care a fost scufundat, în dreptul Brăilei de către tunarii români.

O amploare deosebită se va da expoziţiilor cu caracter economic.

Şi acum dacă „Luna Bucureştilor" a reuşit să arate o imagine expresivă şi vie a poposirii Bucureştilor, dela primele inceputuri şi până astăzi, „Luna Brăilei" va fi înaintate de toate, afirmarea voinţei Brăilei de a-şi relua ritmul de viaţa de altă dată, învingând vicisitudinile oamenilor şi vremurilor.

Ionel Manafu
student

Sahara creşte !

Ministerul francez al coloniilor a primit un raport interesant din partea unei comisiuni de învăţaţi, care face cercetări în Africa. Raportul arată că pustiul Saharei are tendinţa de a creşte mereu spre nord.

In fiecare an întinderi de zeci de mii metri pătraţi sânt acoperite de valurile de nisip aduse de vânturi din deşertul Saharei. Comisiunea de învăţaţi a socotit că după 250 ani, dacă fenomenul continuă, Sahara se va întinde până la ţărmul mării Mediterane.

Specialiştii propun să se facă un cordon de plantaţiuni în regiunea nordică a pustiului, spre a opri furtunile de nisip şi întinderea Saharei.

Suveranii Angliei printre săracii din Londra

Conform programului stabilit pentru jubileul regal, suveranii Angliei au vizitat cartierele săracilor din Londra. Regele George şi regina Mary au venit cu automobilul, care parcurgea străzile foarte incet.

Maşina regală a fost urmată de o mulţime imensă, care ovaţiona pe suverani. După automobilul regelui, au venit două camioane mari cu alimente, stofe şi obiecte casnice, care au fost impărţite populaţiei nevoiaşe.

Totodată suveranii Angliei au făcut donaţiuni în bani cantinelor şi azilurilor din cartierele periferice ale Londrei.

In pag. 4-a

Ultima oră

IDEI ŞI FAPTE

Ieftenirea pânii

Ziarul nostru a adus eri o veste bună ieşenilor: incă în cursul acestei săptămâni se va da o ordonanţă municipală, prin care preţul pâinei albe va fi redus la 7 lei.

De fapt, scăderea aceasta, oarecum modestă, a preţului pâinii, s'a impus mai de mult, incă din aceazi, când s'a constatat că preţul grâului incepe să scadă. Vedeţi insă că intodeauna e mai uşor să urci preţurile, decât să le reduci. Şi apoi, domnii brutari se pricep de minune să-şi aranjeze în aşa fel socotelile ca să reiasă că ei, sărmanii, pierd mereu—chiar atunci când grâul se vinde aproape pe degeaba.

Dar de astădată vor trebui şi pitarii să recunoască că o reducere a preţului pâinei—măcar cu un leu—nu mai poate fi evitată. Se anunţă o recoltă abundentă şi guvernul se vede silit să iee depe acuma măsuri energice pentruca preţul grâului să poată fi menţinut măcar în jurul a 30.000 lei vagonul. Ori la un astfel de preţ şi chiar la preţul de 40.000 lei, pâinea albă trebue să se vândă cu maximum *şase* lei şi nu cu opt.

Pentru moment consumatorii ieşeni—nepretenţioşi cum sunt—se vor declara mieşte mulţumiţi cu preţul scăzut al pânei albe. Dacă se va ieftini şi pâinea neagră—precum e logic să se intâmple— mii de cetăţeni îşi vor i gădui iarăşi luxul de a mânca ceva mai des pâine. Căci s'au săturat până'n gât de mămăligă !

Dar o intrebare:

Când se va fixa oare un preţ proporţional al pâinei, care să fie în perfectă concordanţă cu cel al grâului ? Când se va ştie precis cât e cuviincios să câştige morarii şi brutarii ? Şi cu cu cât trebuie să se vândă un kilogram de pâine albă şi neagră, dacă ţăranul obţine pentru un kilogram de grâu— *cel mult* patru lei ?

J. L. BASARABEANU

Profesorul Vasile Cireş

Amintiri din viaţa de Seminar

Profesor de limba română la Seminarul „Veniamin" din Iaşi, era Vasile Cireş, un om ce nu semăna cu regretatul Calistrat Hogaş, (care ni fusese profesor pentru acelaş obiect la Seminarul Sf. Gheorghe din Roman). Natură tare, om sobru la vorbă şi foarte serios in cei 4 ani cât l'am avut profesor, (1897—1901) nu l'am văzut nici odată râzând.

Seriozitatea lui îţi impunea să inveţi. La el, în Seminar, repetenţi nu erau, iar legea şi regulamentul de pe atunci al acestor şcoli, nu admitea nici corigenţa.

Ţinea foarte mult ca explicaţiile ce li luam, fie la gramatică, fie la istoria limbii, fie la literatură, să fie cât mai bine şi mai corect notate, ca să nu-l bănuiască cine-va pe el, profesorul, de unele greşeli ce s'ar fi putut strecura. Deaceia explicaţiile lui erau dictări.

Analizele asupra lucrărilor literare, incepând de la cronicari şi până la clasicii moderni, cum şi diferitele compoziţii libere ce ni dădea, trebuiau să fie sobre, scurte, corecte, fără multe metafore şi figuri literare şi să se mărginească numai la cuprinsul real, ca o dovadă că elevul a citit autorul asupra căruia face lucrarea, sau comentariul.

Avea voe elevul să-şi arate nota sa personală, să puie în joc şi fantazia, insă să nu bată apa in piuă şi câmpii prea mult.

Ii plăcea deasemeni, ca elevii lui să fie buni vorbitori şi de aceia alegea cu mult tact şi gust bucăţile ce trebuia să li învăţăm pe de rost şi să le recităm fie din cronicari, fie din scriitorii mai noi.

Avea deosebită simpatie pentru Alexandri şi pentru proza lui Odobescu, iar Eminescu era ostracizat de Direcţie şi nu aveam voe a citi de cât Doina. Epigonii, Satira a III şi alte câte-va poezii socotite inofensive pentru sufletul tinerii generaţii din care noi făceam parte. Ne dădusă să învăţăm în clasa a V o bucată din cronica lui Ureche: „In Moldova au cei mai mici despre cei mai mari acest obicei de mor fără judeţ, fără vină şi fără samă. Singuri cei mari judecători, singuri pârâşi şi singuri plinitori legii. Şi de acest obicei Moldova nu scapă..."

Aşa de multă grijă în declamare, in rostire, deatatea ori ni intorcea de la capăt, că nu aveam altă preocupare in tot momentul de cât fragmentul din Ureche.

Il rostiam tare in clas, in recreaţie, pe săli, in repetitor, la masă, în grădină, in dormitor, ba unii, mai zeloşi, afirmau că il repetă şi in somn şi aud şi văd pe d. Cireş cum îi mustră cu gestul lui sobru şi cu acel „ţţ" din buze şi dinţi.

Ni obişnuisem cu Ureche şi parodiam pe cronicar, substituind durerile de azi ale strănepoţilor vechilor moldoveni.

Nalboc, Comanescu, Brânzei, nemulţumindu-se de altfel ca mulţi alţii dintre noi, cu felurile mâncărilor şi cu cantitatea lor, noi, parodeam pe cronicar şi li făcusem ca să reciteze şi ei şi noi următorul fragment.

„In Seminarul „Veniamin" din Iaşi are spiritualul obiceiul de a ţinea flămânzi pe elevi şi a-şi umplea punga, având grija ca economul să nu pape nimic. Singur Sf. sa alege şi cumpără ce e mai rău, singur ştie că a adus rău, dar eftin, singur ştie că ţopârlanii de elevi în bordeele lor de pe la sate nu mânâncă mai bine, iar Prea Cucernicia

Continuare în pagina II-a

Cronica muzicală
de WRATISLAVIUS

Concertul violinistei

Lucia T. Burada

Sâmbăta trecută s'a prezentat din nou în faţa marei comunităţi a admiratorilor-iubitori de muzică aleasă, mult talentata noastră concetăţeană d-ra *Lucia T. Burada.*

Ace care urmăresc evoluţia remarcabilului talent al d-rei *Burada* şi care in acelaş timp citesc şi notările noastre aci fixate, vor înţălege de ce scrim acum că această audiţie a fost pentru noi o deosebit de agreabilă surpriză.

In deceniul scurs decând am pomenit aci despre „un neobişnuit talent ce se afirmă la orizontul muzicei ieşene" ... „poate cel mai de seamă element ieşit din şcoala ieşană de la război incoace.." etc. noi am urmărit cu mult interes evoluţia acestei personalităţi artistice, ieşită dintr'un neam de muzicanţi şi crescută intr'o atmosferă atât de prielnică. Cu cât interes n'am aşteptat veştile succesele din Viena—în care, ani de-a rândul şi la izvorul cel mai autentic—şi-a şlefuit d-ra *Burada* technica până'n detaliile cele mai laborioase şi câtă mulţumire nu ne-au procurat aprecierile— n acele foruri atât de exigente, privind pe tânăra noastră concetăţeană.

Reintoarsă în ţară, d-ra *Lucia Burada*, ca un adevărat artist ce'şi înţălege menirea, nu a incetat să adâncească mereu tainele inepuizabile ale frumuseţelor muzicei, indiferent dacă e vorba de muzica de cameră, de solo sau de ansamblu cu orchestră.

E firesc deci ca această străduinţă si deie roade şi in ea găsim explicaţia celor spuse de noi la inceput, că ultima audiţie a constituit pentru noi o reală şi agreabilă surpriză.

In excelentă dispoziţie şi mânuind arcuşul în stil mare, d-ra *Burada*—a inceput programul, în care era cinstit sărbătoritul de acum al lumii intregi — *Ichan Sebastian Bach.* Cu mult inainte de a se pomeni apropierea jubileului lui *Bach*, (care e oarecum o simplă coincidenţă actuală) ori-ce artist de rasă tindea spre o adâncire a operei celor „doi B", *Bach* şi *Beethoven* izvoare de divină inspiraţie, părinţii muzicei atât a secolului trecut cât şi a celui de faţă. E atât de uriaşă această operă, incât nu numai că nu există ins cu simţ muzical care să-o cunoască toată, dar chiar admiţând aflarea unde-va a vreunui exemplar rarisim cu o extraordinară forţă de asimilare (sau chiar simplă memorizare) el incă nu va putea nici-o-dată spune, că titanii pomeniţi nu'l mai incălzesc şi nu'i mai avântă sufletul. Ci dimpotrivă. Cu cât îi cunoşti mai bine, cu atât vrei şi simţi *nevoia* de a'i auzi cât mai des. Iar datoria sfintă a aceluia care se interpune intre această operă nemuritoare şi sufletul nostru, al ascultătorilor, este o cât mai adâncită şi mai sinceră tălmăcire a acesteia, predându-ni-o senină şi cristalizată în băerile larg deschise ale sufletu-

Continuarea în pagina II-a

DURERI DE CAP FEBRĂ **TESTA** ANTINEVRALGIC NEÎNTRECUT **TESTA** DURERI DE DINȚI RĂCELI

CURA DE PRIMĂVARĂ

Anotimpul în care, mai mult ca oricând, este nevoie ca toate organele corpului să fie înviorate! Circulația este mai activă acum și, dacă nu avem grijă să ne purificăm sângele, cele mai periculoase boale pot izbucni!

CEAIUL CISBEY numit și ceaiul de sănătate al Călugărilor Trapiști, împlinește în mod ideal această purificare, deoarece:

Cereți pe cutie

CEAIUL CISBEY

spală rinichii, curăță intestinele, decongestionează ficatul și purifică sângele! Minunatele plante de câmp din compoziția lui, au fiecare un rol bine determinat: una unge, desfundă și curăță intestinele; alta activează funcționarea ficatului și-l decongestionează; alta spală rinichii; alta tonifică inima; alta liniștește și întărește nervii, **CEAIUL CISBEY** vindecă constipația redă somnul celor care l-au pierdut și dă o stare de dispoziție admirabilă!

Călugărul cu semnătura Cisbey

CEAIUL CISBEY este delicios de băut chiar fără zahăr!
Prețul Lei 50 cutia de 100 gr. la toate farmaciile și Drogueriile.
Cereți un eșantion gratis, pentru încercare la Depozitul pentru Ceaiul Cisbey
BUCUREȘTI, 103, Str. Teamnei. 5073

Slănicul-Moldovei

Singura Stațiune Balneo-Climaterică din țara noastră unde se poate trata cu deplin succes boalele tubului digestiv și anexelor lui, boalele de nutriție ca și boalele aparatului respirator, este Slănicul din Moldova situat în jud. Bacău la 18 km. depărtare de stația C. F. R. Trg. Ocna.

Slănicul Moldovei posedă un Inhalator, un mare Institut de Fizioterapie, băi cu ape minerale, cu acid carbonic și hidroterapie.

Slănicul Moldovei are minunate ape minerale cu care se poate trata majoritatea boalelor de stomac, ficat, intestine, boalele de nutriție, etc. etc.

Preferați Slănicul Moldovei—acest Karlsbad al României—tuturor celorlalte Stațiuni Balneare din țară sau din străinătate.

Sezonul începe la 1 Iunie și ține până la 1 Octombrie. In lunile Iunie și Septembrie, toate taxele de cură și muzică sunt reduse cu 50 la sută.

Vizitați Slănicul-Moldovei!

Bărbații Neputincioși
(Impotenți)

Slăbiți de vârstă, exces, sau boală la orice vârstă se vindecă repede prin ungere cu „Buwegen" fără pilule. Ultima cucerire a științei medicale. Recomandat bolnavilor de medici specialiști cu renume mondial în felul următor: Opinie medicală; Sunt fericit că în preparatul „Buwegen" pentru întărire sexuală, am găsit un mijloc natural și nevătămător pentru vindecarea impotenței masculine; grație proprietății sale de a stimula pe cale naturală alimentarea cu sânge a glandelor sexuale, „Buwegen" le restaurează activitatea secretorie, de care atârnă sănătatea și buna dispoziție a oricui om. Preparatul „Buwegen" nu aduce nici un fel de vătămare spre deosebire de medicamentele ingerat bucal (luate prin gură), cari pot da loc la vătămări de stomac, inimă, rinichi. Experiența mi-a dovedit că preparatul „Buwegen" este eficace și complect nevătămător. (ss) Prof. Dr. G. Luda, medic șef specialist în afecțiuni sexuale, Berlin. Cereți la farmacii și droguerii numai „Buwegen" refuzând alte preparate recomandate de interesați. Lei 380 flaconul original. Literatura lămuritoare trimite sub discrețiune contra mărci pentru răspuns. Reprezentanța „Buwegen" str. Vincențiu Babeș 2, București-V. I.

Ondulațiuni permanente
nedăunătoare părului, durata garantată, la cunoscutul specialist
Coafor Demek S-sor Carol Podrazki
STR. LAPUȘNEANU

AZI LA CINEMA SIDOLI
Când liliacul — înflorește
cu celebrul *Richard Tauber* care cântă minuna din operile lui Schubert
Al doilea film
Misterul unei nopți
Film polițist cu aventuri uimitoare cu artiștii americani RONALD COLMAN, LORETTA YOUNG și W. OLAND
Complectare: JURNAL SONOR FOX

AZI la ROXY 2 filme de o egală valoare cu 12 și 8 lei intr.
Doamna din express
Al doilea film
Regele Arenei cu Eddie Cantor
Miky în țara uriașilor și Jurnalul complectează progr

Cu Lei 2.80 numărul SANDALE ROMANE
Lei 220 PANTOFI PERFORAȚI
găsiți la magazinele
TEGRA
Str. Cuza Vodă 69 și str. Alexandri 1
Mare asortiment în pantofi de vară cu cele mai eftine prețuri

Târgul de Sf. Petru
Cernăuți

In timpul dela 29 Iunie până la 12 Iulie 1935 se va ține la Cernăuți iarmarocul tradițional de Sf. Petru cu expoziții agricole, industriale, comerciale, de meserii, a uzinelor electrice comunale, industrie casnică, de vânătoare, de pictură, precum și serbări culturale, artistice, sportive și distractive.

Comercianții, agricultorii și meseriașii vor putea expune și vinde mărfurile în standuri și pe mese construite pentru acest scop în Piața Grigore Gh. Vodă. Vizitatorii beneficiază de reducere de 50% pe C. F. R. precum și alte înlesniri.

Informațiuni la Secretariatul General al comitetului Cernăuți, Primăria Municipiului str. Alba Iulia, camera 31.

NOVAL
SUPRIMĂ DUREREA

Băile Herculane
COLONEL DOCTOR
GH. IRIMESCU
Specialist în boale interne
MEDIC BALNEOLOG OFICIAL
Consultații pentru băi
în fiecare zi 9—12, 4—7 p. m.

Viața plină de sănătate și vigoare prin

Depozit:
Farmacia Dr. Beceanu
Iași, Piața Halei

DOCTOR
A. Socolovschi
fost asistent la Spit. Colentina (București)
Specialist în boli și operațiuni
de NAS, GÂT și URECHI
Inhalație cu ozon (electr.)
electroterapie, raze, curente de înaltă frecvență
Cons. 8½—9½; 12—2; 4—7
Iași, str. Cuza Vodă 42

TABLETA
NEVRALGINE
JURIST
ia cu mâna DUREREA de CAP

Se intensifică presiunea fiscală

Ministerul finanțelor cere mereu bani!

La ad-ția financiară, a avut loc zilele trecute o conferință convocată de d. inspector financiar Ghiorghiu. Au participat d-nii Ad-tor Mardare, Buznea precum și toți controlorii și funcționarii superiori ai fiscului.

D. inspector Gheorghiu a comunicat celor prezenți că ministerul finanțelor este complect nemulțumit de situația încasărilor de la Iași, consfătuindu-se asupra măsurilor cari s'ar putea lua pentru sporirea cifrei.

S'a arătat cu acest prilej că ministerul finanțelor are de incasat în toată tara dela contribuabili, peste 7 miliarde lei, sumă care împiedică echilibrarea bugetului ministerului.

S'a pus deasemeni în vedere ad-torilor financiari că dacă în scurt timp nu vor dovedi o schimbare a situației încasărilor, vor fi înlocuiți cu funcționari superiori cari se vor fi dovedit capabili în funcțiunile lor.

In urma acestei conferințe e sigur că prigoana fiscală va incepe cu intensitate la Iași.

Restanțele

In ceiace privește restanțele de impozit, Ad-ția financiară amintește contribuabililor că ultimul termen de plată este la 31 Mai.

După această dată vor fi supuși rigorilor legei. Deasemeni vor fi obligați, la plata unei dobânzi de 8 la sută.

d. zelea

Profesorul Vasile Cireș

(Continuarea din pag. I-a)

Sa își umple punga, pentru a-și agonisi milionul; el își aduse ceva mai bun pentru sulețel, iar elevii pot să piară de foame. Și de acest obicei Seminarul „Veniamin" nu scapă, câtă vreme va fi obladuit de Prea Cucernicia Sa".

Noi, toți foștii elevi ai lui Vasile Cireș, ni închinăm cu respect în fața memoriei iubitului nostru fost profesor, căruia îi vom păstra o eternă amintire.

Om foarte drept și desăvârșit, nu putea suferi să i se facă nedreptate și nici el nu nedreptăția pe nimeni.

A inspirat multora simțul de ordine și dreptate.

Era parcă din alte lumi și de aceia — mai ales în urma prefacerilor moravurilor din ultimul timp — nu se putea de loc acomoda concepțiilor de azi.

Fie-i țărâna ușoară.

Vasile D. Moisiu
(Din lucrarea: „Viața de Seminar" în curs de tipărire)

N. R. Vasile Cireș s'a născut în anul 1866 în com. Hurduci, jud. Fălciu. A absolvit Liceul Național din Iași, clasificat întâiul, în toți anii. A obținut apoi, tot la Iași, licența în litere și filosofie, specialitatea clasică. Se impune pe tărâm publicistic cu o carte foarte prețioasă, despre poezia populară,

La concursul de profesorat, reușește cel intâi pe țară și obține catedră la Târgoviște; apoi la Focșani unde predă limba franceză și tipărește o gramatică franceză. După puțin timp, vine la Iași ca profesor de limbile greacă și română la Seminarul „Veniamin", și mai târziu la Gimnazul „Ștefan cel Mare".

Se ocupă și de politică, debutând cu succes în mișcarea radicală, alături de Gh. Panu și Al. A. Bădăreu.

După câtva timp însă, Cireș abandonează politica activă și se devotează școlii. Simte vocație și pentru studiile juridice, obținând licența în drept și inscriindu-se la doctorat, fiind foarte mult prețuit de marele jurist Dem. Alexandrescu.

V. Cireș a publicat un studiu despre Constituție, bine apreciat de specialiști, — și a dezvoltat până la moarte o largă activitate publicistică și gazetărească.

Din Tg. Neamț

O explicație

Primim:

Sub titlul „Nemulțumirile populației evreești din Trg. Neamț" publicat în apreciatul Dv. ziar din 26 crt. se afirmă câteva neadevăruri.

In calitate de președinte ales al Comunității Israelite din localitate, mă simt dator să le spulber.

D. Iițic Lazarovici n'a fost ales niciodată ca președinte al Comunității Israelite, ci numit în toamna anului 1932, prin meschine intervențiuni politice, în urma disolvării comitetului de sub președinția subsemnatului, ales și atunci în toate formele legale.

In urma schimbării regimului care îl impusese pe d. Lazarovici în fruntea Comunității, impotriva voinței covârșitoarei majorități a populației evreești, am obținut repunerea în drepturi a comitetului meu, fixând alegeri la cari am chemat pe toți alegătorii evrei ca să-și dea votul, și nu ca d. Lazarovici care, printr'un abuz fără precedent, mă exclusese pe mine și pe toți partizanii mei din listele electorale. Totuși d. Lazarovici et Comp. n'au avut curajul să se prezinte în alegeri.

Acuma d. Lazarovici văzându-se urmărit penal de către Parchetul de Neamț pentru nepredarea gestiunei și a scriptelor, a recurs în contencios la curtea de Apel Iași. Aci d-sa va trebi să facă dovada calității sale de fost președinte, pe care n'a avut-o niciodată în mod legal.

Afirmațiunile că; populația evreiască a târgului ar dezice actuala conducere, că pe timpul lui Lazarovici taxa gabelei ar fi fost de 1 leu și că fostul secretar B. Raff ar fi fost înlocuit,—sunt de domeniul fanteziei, adevărul adevărat fiind cu totul altul.

In timp ce subsemnatul am fost ales—cu sdrobitoare majorități de voturi— ca primajutor de primar al orașului, ca președinte al Comunității Israelite și ca președinte al Sfatului Negustoresc, d. Lazarovici n'a avut curajul să candideze în alegerile Comunității și nici pe lista partidului din care face parte, n'a fost macar pus în alegerile comunale.

Taxa pe gabelă s'a mărit numai cu un leu, pentru crearea unui fond necesar susținerii școlii primare Israelito-Române care, pe timpul lui Lazarovici nu era în sarcina Comunității.

Fostul secretar B. Raff n'a fost înlocuit, ci preferând să facă politică și nepredând noului conducere scriptele Comunității, a înțeles singur că nu mai avea ce căuta la secretariatul Comunității.

De trei ori am fost ales președinte al Comunității și întotdeauna am dat socoteală —în mod public— de gestiunile mele, spre deosebire de d. Lazarovici care refuză a da socoteala de gestiunea sa.

Trg. Neamț, Mai 1935.

Bernhard Froim
prim-ajutor de primar

Spectacole de vară

Grădina „Pomul Verde"

...și-a deschis poarta. A inceput stagiunea de vară.

Trupa ce joacă pe vechea și istorica scenă, posedă elemente bune și din mijlocul ei proemină d-na *Regina Zucker* o excelentă subretă, care plină de temperament, știa a spune un cuplet comunicativ și amuză ast-fel publicul.

D-na *Zeltzer* și domnii *Zimbalist Jacobovici* etc. toți cu râvnă de a procura 2-3 ore agreabile publicului vizitator. Repertorul se compune din comedii cu muzică, dans și glume—un divertisment agreabil, pe seri răcoroase după arșita zilelor ca'de ce se anunță acuma.

W.

Reclamație
contra unui comerciant

Parchetul cercetează reclamația firmei Segal et Weidenfeld din Str. Ștefan cel Mare, în contra comerciantului Pincas Fraifeld din Bălți, acuzat de bancrută frauduloasă.

Firma ieșană a încredințat acestuia mărfuri în valoare însemnată. D. Fraifeld a înstrăinat însă marfa, declarând că incetează plățile.

Reclamația a fost deferită parchetului Bălți pentru interrogarea comerciantului respectiv.

Necazurile
unei șatre de țigani

Bulibașa Iorgu Stănescu a prezentat parchetului o plângere în numele țiganilor din șatra pe care o conduce.

Nomadul arată că a convenit cu primăria, plătind și taxe, pentru a instala corturile pe șesul Abatorului timp de 15 zile.

Cu toate că posedă chitanță în regulă, polițiștii din circumscripție îi fac șicane.

Bulibașa Stănescu cere parchetului măsuri.

x Dr. Brener *specialist. mamoș*, boli de femei. *Cons.* 2—8 d. m. în str. Banu.

O delegație de preoți ieșeni

se prezintă Ministrului cultelor

După ședința adunării eparhiale, preoții-membrii ai adunării s'au întrunit la seminarul „Veniamin" sub președinția păr. prof. univ. Valerie Iordăchescu și au discutat din nou chestiunea salarizării clerului.

S'a hotărît să se intervină încă odată la d. ministru Lapedatu spre a-și preciza atitudinea.

In acest scop s'a fixat o delegație de preoți în frunte cu păr. V. Iordăchescu, care să i-a parte la adunarea dela București a Asociației generale a preoților.

După această adunare, o delegație de preoți se va prezenta d-lui ministru Lapedatu.

Preoțimea ieșană a luat notă de declarațiunile I. P. S. Mitropolit Nicodem în chestiunea salarizării clerului și mulțumește Inaltului Prelat pentru intervențiile făcute în vederea ameliorării situației în care se află clerul.

In acest sens, s'a redactat o moțiune.

x POȘETE ALBE modele exclusive au sosit la magazinul „FAVORIT" str. Cuza Vodă.

Cu începere de astăzi
„OPINIA" oferă o nouă serie de
MARI PREMII GRATUITE
Atenție!
O bicicletă nouă
de curse, marcă franceză și numeroase premii în numerar

Cronica muzicală
de WRATISLAVIS

Concertul violonistei Lucia T. Burada

(Continuarea din pagina I-a)

lui. Nu intrăm în detalii de execuție. *Bach* oferă o infinită scală de nuanțări, dar la baza tuturor rămâne sinceritatea, mai să spunem *evlavia* interpretului. Și, Doamne cât e de evlavioasă *Lucia Burada!*

A urmat apoi *Simfonia Spaniolă* a lui *Lalo*.

In privința acestui monument de admirabilă inspirație și minunată orchestrare, părerile sunt împărțite. In sensul, că pe unii îi impresionează mai mult execuția în forma de solo cu acomp. de orchestră, pe alții—și din aceștia facem parte și noi, îi zugudue mai adânc simpla interpretare a viorii acomp. numai de piano. Ori-cât ar părea de simplist motivul, noi nu ne ferim să'l spunem: în această formă (adică violină solo și piano) mult mai repede și *mai complect* sesizăm toate temele și tratarea lor. In polifonia orchestrei, imfumătoare desigur, mai mare e însă riscul de a scăpa atenția și a se intrerupe șirul emoției.

Iată de ce—influențat desigur și de viguroasele accente ale excelentei interprete, cele două părții (I-a și IV-a) ale Simfoniei ne-au impresionat atât de adânc.

După „*Gitana*" (bucată lirică, impregnată de dificultăți virtuoze (e scrisă doar de cel mai de frunte între virtuozi—de *Fritz Kreisler*), a urmat o serie de mici și mai ușoare opere (ușoare ca temă, dar complicate ca tratare) datorite compozitorilor români.

Cugler și *Barbu*, ca și piesele de final *Capricieuse* (*E gar*) și *Tambourin Chinvis* (*Kreisler*).

Interpretare caldă și jonglând cu dificultățile. Dar atmosfera era atât de ridicată, aplauzele atât de multe și inzistente încât i-a dat prilej d-rei *Burada* să ne dăruiască trei din operele regretatului *Todiriță Burada*.

Cât de autentice și cât de inspirate ne apar (mai ales azi) acuste poezii scrise de cântărețul neostenit, care și-a primqlat visul și dragostea de neam dorind prin toate meleagurile locuite de Români și ale cărui melodii copilăsa ni le-a cântat atât de interiorizat.

O admirabilă inchinare memoriei artistului *Teodor Burada*, pe care au subliniat-o multe și entuziaste aplauze ale publicului.

Și-acum încă, pe când scriem aceste note fugare, ne zumzăe în urechi, obsedant motivul duios al *Berceuse-ei*, pe care d-ra *Lucica Burada* o știe cânta atât de convingător și cu nesmusă evlavie.

W.

Clinica Chirurgicală Doctor TZAICU

din Sanatoriul Iaşi str. Carol 20

este în permanenţă pregătită pentru chirurgia de urgenţă.

Salvarea la dispoziţie — Pentru preoţi, învăţători şi toţi funcţionarii publici reduceri speciale — Telefon No. 248

Iaşul spiritual şi istoric

nu cerşeşte ajutor, - ci îşi revendică drepturile

O formulă justă a d-lui prof. I. Botez

D. prof. Ion Botez, senator şi decanul facultăţei de litere, rugat de d. Osvald Racovitză să participe la adunarea proIaşi din sala Ateneului Român (Bucureşti), a rostit un vibrant discurs în apărarea oraşului nostru.

Iată câteva pasagii interesante din această cuvântare:

„Reprezentând oraşul meu —a început d. Botez,—la această adunare, am în faţa mea Iaşul întreg. Iaşul nu trăeşte prin gloria edificiilor sale, ca Bucureştiul. Gloria oraşului nostru constă în spiritualitatea lui, care a adus cel mai mare aport cultural şi spiritual al României de azi.

Bucureştenii au evocat cu prilejul lunei Capitalei, trecutul oraşului Bucureştii de altă dată. Ca să înfăţişezi trecutul Iaşului n'ai nevoe de expoziţie, căci de două sute de ani incoace a rămas la fel.

Trecutul şi gloria adevărată a Iaşului, le veţi găsi însă, răsfoind istoria.

In continuare, referindu-se la revendicările Iaşului, vorbitorul a spus:

„Să nu vă închipuiţi că prin această demonstraţie, Iaşul a venit la Bucureşti să cerşească. El revendică un drept al său, un drept sfânt ce i se cuvine, căci inima oraşului nostru a vibrat sute de ani dezinteresat pentru România de azi. Noi am pornit cu bătrânii la luptă şi i-am adus azi în Capitala ţării.

„Bătrânii e greu să-i urneşti, dar când i-ai pornit nu-i mai poţi opri.

Trâmbiţăm azi începutul unei campanii de salvare a capitalei Moldovei şi nu ne îndoim de reuşita ei"—a încheiat d. Ion Botez. C. VL.

Ecouri dela naţ-ţărănişti

D. Mihăiţă Borcea,

victima concurenţei

Un ecou dela manifestaţia naţional-ţărănistă dela Chişinău.

La întrunirea de dimineaţă, asistenţa ceruse să vorbească şi studentul în teologie Borcea, bine cunoscut de basarabeni.

La banchet, dându-se cuvântul concetăţeanului nostru d. Mihai Borcea, d-sa a arătat că la Iaşi nu poate vorbi din cauza fratelui d-sale, profesorul Borcea, care vorbeşte şi la întruniri şi la banchete.

La Chişinău, a dat peste alt Borcea!

Totuşi cc. Mihăiţă a ridicat un frumos toast, fiind aplaudat de comeseni.

Alta, în trenul spre Iaşi.

D. Mihalache venise în vagonul ieşenilor şi se făceau prezentările celor pe care şeful partidului nu-i cunoştea personal.

Când fu prezentat d-rul Const. Bulău, d. Mihalache rămase oarecum surprins.

—„Nu-i cel exclus"— i se explică şefului partidului.

Şi d. Mihalache zimbi, în semn că a înţeles.

NOVAL
SUPRIMĂ DUREREA

In preajma alegerilor

pentru Epitropia Spitalului Evreesc

Roadele unei conduceri — Candidatura d-lui Ionel Frühling

La 9 Iunie expiră mandatul actualei conduceri a spitalului evreesc din oraşul nostru, care are în frunte pe d. Al. Einhorn.

Potrivit hotărârilor luate de adunarea generală a aşezământului spitalicesc, s'a început cu pregătirea noilor alegeri.

Spre deosebire de alte dăţi, faptul acesta preocupă în prezent, în mod deosebit, toate cercurile evreeşti locale.

Preocuparea aceasta îşi are explicaţia şi prin faptul că eforia Spitalului izraelit pe lângă asistenţa medicală, mai desfăşoară şi o importantă activitate pe tărâm social.

Conducerea ultimă, care are în fruntea ei pe d-nii: Alexe Einhorn, Jean Helter, Fred Şaraga, Dr. Şmilovici, Carol Drimer etc., o seamă de fruntaşi ai vieţii evreeşti ieşene, s'a achitat frumos de mandatul dat.

Pentru apropiatele alegeri, se anunţă o sumedenie de candidaturi.

Pentru a asigura mai deplin eforiei Spitalului evreesc o conducere care să poată duce mai departe la bun sfârşit un program de activitate, d-l Al. Einhorn, preşedintele eforiei, a solicitat pe d-l Ionel Frühling, ajutor de primar, să-şi puie candidatura în alegeri.

Deşi extrem de ocupat, atât cu activitatea pe care o desfăşoară la Municipiu, cât şi de atribuţia pe care o are în conducerea fabricei „Textila",—d-l Ionel Frühling a primit să candideze, fiind vorba de a se devota unui aşezământ de bine obştesc.

Activitatea d-lui Ionel Frühling pe tărâmul social, desfăşurată în ultimul deceniu, este o chezăşie a modului cum d-sa va lucra pentru propăşirea Spitalului izraelit.

Cercurile cunoscătoare scontează reuşita sigură în alegeri, a d-lui Ionel Frühling, întrucât reprezentantul populaţiei evreeşti locale în administraţia Municipală, se bucură de reale şi multiple simpatii,—d-sa oriunde a fost chemat să conlucreze pentru opere de interes obştesc, reuşind să facă faţă situaţiei, şi cu muncă şi cu sacrificii personale.

Despre felul cum se desenează situaţia candidaturilor, vom mai reveni. REX

x A fi frumoasă şi atrăgătoare este problema ce rezolvă **Crema Miraculoasă**. Această cremă distruge petele şi coşurile de pe obraz, albeşte şi catifelează pielea dându-i un parfum delicios. Depozit Farmacia Dr. Ratianu strada Cuza Vodă 48.

COLONIA ŞI PUDRA DOAMNEI ELEGANTE

UN PRODUS AL PARFUMERIEI

NORTIER

PROBLEME SANITARE

Spiridonia nu-şi închide spitalele

Lipsa de fonduri, compensată printr'o activitate intensă — Situaţia celor 13 clinice — Chestiunea subvenţiilor — Interesante declaraţii ale epitropilor

Situaţia precară a aşezămintelor Sf. Spiridon, a provocat vii discuţii în toate cercurile locale. Unii afirmau că instituţia va închide peste puţin timp, porţile tuturor spitalelor din Moldova. Alţii susţineau că Spiridonia, lovită crunt de centru, nu va putea rezista şi va trece la Stat.

Pentru a ne edifica mai bine, am cerut lămuriri dela epitropii aşezământului, d-nii *dr. C. Vasiliu şi av. Bădulescu.*

Intreţinerea Spiridoniei

Domniile lor ne-au arătat că Spiridonia este una din cele mai vechi Case din Europa, fiind a doua după institutul Guy din Paris. Instituţia se întreţine din averile şi subvenţiile pe care domnitorii şi boerii ţării româneşti i le-au lăsat prin testament.

Epitropia a reuşit să construiască spitale în aproape toate oraşele Moldovei, unde mii de bolnavi găsesc anual alinarea suferinţelor.

Iată care este situaţia din prezent a spitalelor din Iaşi şi Moldova, pendinte de epitropia Sf. Spiridon:

Clinicele

Spiridonia posedă 13 clinice care au fost alăturate facultăţii de medicină, acordându-se astfel studenţilor un teren de experimentare şi punere în aplicare a studiilor.

Ministerul de Instrucţiune de atunci, conştient de importanţa realizării acestui program, a înscris suma de 20 milioane lei anual, drept subvenţie şi fond de întreţinere a clinicelor necesare facultăţii de medicină. Dealtfel acordarea acestui ajutor este prevăzută şi în lege.

Având această sumă la dispoziţie, epitropia a reuşit să aducă în decursul anilor radicale transformări clinicelor, amenajându-le cu toate cerinţele sanitare moderne. Aceste lucrări au necesitat cheltueli de milioane, pe care Spiridonia le-a suportat în parte.

Reducerea subvenţiei

In ultimul timp, Ministerul instucţiunii a redus subvenţia de 20 milioane la 15, apoi la 7, la 5 şi însfârşit astăzi epitropia nu primeşte decât 1 milion şi 200 mii lei, sumă ce nu poate acoperi nici salariile şefilor celor 13 clinice.

Just ar fi ca Ministerul instucţiunii care are interes ca studenţii medicinişti ieşeni să se folosească de aceste clinice, să le ajute pe cât posibil acordându-le o subvenţie cât mai mare. Totuş, vedem că se întâmplă contrariul. Ministerul taie mereu subvenţia şi nu este exclus ca s'o suprime cu totul.

Clinicele de care se folosesc studenţii nu aduc aproape nici un venit Spiridoniei. Şi deaceia epitropia a decis să le închidă.

Vor funcţiona mai departe numai clinicile de boli nervoase, puericultură şi dermatologice, unde sânt internaţi un mare număr de bolnavi, cari în nici un caz nu pot fi lăsaţi pe drumuri.

Situaţia spitalelor

Cât priveşte spitalele din Moldova, este cu totul exclus să fie închise. Ele n'au nici o legătură cu ministerul instucţiunii, ci cu cel al sănătăţii, aşa că existenţa lor nu depinde cu nimic de reducerea subvenţiei acordată de primul departament.

Deasemenea *este exclusă şi versiunea că Spiridonia ar trece la Stat.*

Pe lângă multe probleme care frământă viaţa oraşului nostru, s'o mai ivit una: aceia a spitalelor Sf. Spiridon. Conducătorii acestei instituţii au desfăşurat tot timpul o activitate intensă, aşa că lipsa de fonduri a fost întrucâtva compensată.

Dar chestiunea este prea interesantă, pentru a nu mai reveni. I. ARMEANU

Noua industrie a Baconului

Cum s'a constituit consiliul societăţii

Toate formele legale fiind îndeplinite, s'a procedat la constituirea definitivă a consiliului de administraţie al Societăţii, care crează noua industrie pentru exportul Baconului. Societatea, care are şi capital englez, poartă ca titlu: Societatea anonimă română *Sarpeb.*

In unanimitate, d. Iancu Zipa a fost ales preşedintele consiliului, iar vice-preşedinte d. Alfons Herovanu.

Din partea societăţii „Ghiaţa", care participă la această întreprindere, au fost aleşi în consiliu d-nii Mircea Bădăreu, senator şi Nicu Stroici, preşedintele camerei de agricultură.

Acţionarii englezi sunt reprezentaţi prin d-nii Lister, Toll şi Kentzer.

Mai fac parte din Consiliu doi mari comercianţi din Bucureşti.

D. Iacobi, directorul general al societăţii „Ghiaţa", deasemenea ales în consiliul de administraţie, a fost ales şi ca director general al societăţii „Sarpeb".

Activitatea începe zilele acestea.

D-nii Iacobi şi Toll vor pleca în străinătate în interesul societăţii. REP.

Opera de asistenţă

Chermesa organizată de Soc. „Cantina şcolară"

Pentru mărirea fondurilor cu care Soc. „Cantina Şcolară" hrăneşte în fiecare an sute de elevi săraci din şcolile primare ale municipiului, s'a organizat de către comitetul de conducere o serbare la grădina publică dela Copou, pusă la dispoziţie cu multă bunăvoinţă de către dl. ajutor de primar Jenică Popovici.

Serbarea a avut loc în ziua de 25 Mai a. c. concursul, pentru reuşita ei, l-a dat în mare măsură însăşi lumea şcolărească, care începând cu aceia a şcolilor primare şi terminând cu tineretul universitar, a umplut grădina de la orele 3 până la 12 noaptea.

Pentru buna reuşită a serbării s'a apelat la numeroase persoane, care, înţelegând rostul societăţii, au donat diferite obiecte pentru bazar; alimente şi băuturi pentru bufet.

Fanfara şcolii normale „V. Lupu" şi aceea a „Liceului Internat" au delectat publicul până la orele 8 seara după care a cântat muzica reg. 13 dorobanţi.

S'au produs cu cântece şi dansuri frumos executate elevele şi elevii şcolilor primare: „Hatmanul Nicoară", „Principesa Maria", „Petru Pon." şi „Carol I", conduşi de D-nii Costinescu şi Vasilache şi de D-nele Constantinescu, Diaconescu şi Simionescu.

Rezultatul material a fost pe deplin satisfăcător. Comitetul aduce mulţumiri tuturor persoanelor care i-au dat concursul şi în special D-lui Janică Popovici, ajutor de primar, D-lui Baldovin, inginer „Uzina electrică", D-lui colonel Adam, comandantul reg. 13, D-lor directori ai şcolii normale „V. Lupu" şi „Liceului Internat", precum şi gazetelor locale care au anunţat această serbare.

x Bonurile de premii din seria 60-a, se preschimbă zilnic la administraţia ziarului „Opinia".

x Comitetul Soc. „Generala" a hotărât formarea unui comitet de acţiune, alcătuind o comisiune pentru a veghea la stricta aplicare a orarului de vară şi repausului Duminical. Funcţionarii comerciali care şi-au oferit concursul în toţi ani, sunt rugaţi de a veni la sediu în zilele de Miercuri orele 9—11 seara şi Duminică 3 jum.—4 jum. d. a. în sala Roxy-etaj.

Informaţii

x *O sinucidere.* — D. Ion Rotaru proprietar din Com. Glăvăneşti, a înştiinţat parchetul că la locuinţa d-sale s'a sinucis prin împuşcare, servitorul său Ion Lucan.

D. Rotaru bănueşte că acesta s'a sinucis din motivul că ar fi fost maltratat de jandarmii din Şipote care l'au anchetat pentru un pretins furt.

Parchetul a ordonat o anchetă şi autopsia cadavrului

x D-ra Roza Margulies din str. Zugravi 13, a reclamat parchetului pe tânărul H. Schvartz din str. Cizmărie, acuzându-l de calomnie.

Tânărul ar fi făcut unele aprecieri jignitoare asupra moralităţii reclamantei.

x Astăzi seara la orele 8, are loc şedinţa comitetului „Sindicatului ziariştilor profesionişti" din Iaşi.

Toţi membrii comitetului sânt rugaţi să participe.

x **Rectificări.** — D-rele studente *Gallina Clucearof* şi *Claudia Clucearof* şi d-nii studenţi *Victor Bejan* şi *Hass Ferdinand*, ne înştiinţează că au fost semnaţi abuziv pe protestul studenţesc apărut la 23 Mai.

Deasemenea, d. *Augev Auatolie* ne declară că-şi retrage semnătura de pe protestul în chestiune.

x D. Aurel Hotnog, institutor, ne roagă să arătăm că d-sa nu mai face parte din organizaţia naţ-ţărănistă ieşană, fiind demisionat pe motivul unor jigniri cari i-au fost aduse în sânul organizaţiei. D-sa ne mai roagă să precizăm că actualmente nu face parte din nici o organizaţie politică.

PERDUT Buletinul Biroului Populaţiei Iaşi No. 40419 din 16 Mai 1921 pe numele de Goldştein Iosef din str. Păcurari No. 175.

Cine îl va găsi şi nu-l va depune autorităţilor poliţieneşti şi va uza de el, va suferi consecinţele legii. Acest buletin se declară nul.

Deasemenea perdut un portmoneu de piele cu monogramă de aur, şi alte acte. Găsitorul va primi recompensă.

PERDUT Buletinul Biroului Populaţiei Iaşi No. 48128 din 13 Martie 1933 pe numele de Andrieş Petrea din str. Fundacu Bădără No. 3.

Cine-l va găsi şi va uza de el, şi nu-l va depune autorităţilor poliţieneşti, va suferi consecinţele legei. Acest buletin se declară nul.

PERDUT eri seara la Orfelinatul Evreesc un pardesiu de damă, o bască şi o pereche de mănuşi. Găsitorul este rugat a le aduce la Orfelinatul Evreesc din str. Mârzescu, în schimbul unei recompense.

LA VECHIUL BIROU A. Feldsohn str. Anast. Panu 82 se copiază acte, cursuri, devize şi copii de planuri cu preţuri excepţionale.

DE VÂNZARE casa cu 5 camere, 2 bucătării Tout a les gouts, pivniţă de piatră, curte, grădină, atenanse în str. Apeduc No. 17 prin Elena Doamna.

DE VÂNZARE în str. Stejar 20, una casă compusă din două odăi, antret, bucătărie, şură şi loc 1105 m. p. Preţ foarte eftin. Adresa: F. Fairing str. Eternitate 24.

IMOBIL MARE înconjurat de mult teren, situat în plin centru, se vinde. A se adresa la ziar sub B.

DE VÂNZARE TEREN în plin centru o parcelă de 200-250 metri. A se adresa la ziar sub A.

✚

Marie şi Maior D. Vasilescu cu Odorel, Elena şi Farm. Buciumeanu cu Mariana şi Sanda, Maior Mihail Cireş, Ing. Petre Cireş cu Lucia, avocat Ath. Mogâldea cu Angela, Viorica şi Florin, Teodorina Pleşu precum şi familiile Diaconu, Gârlea, Grigoriu, Ţiţei şi celelalte familii înrudite anunţă cu durere încetarea din viaţă a iubitului lor

VASILE CIREŞ

profesor-pensionar
avocat
în etate de 69 ani
decedat subit în seara zilei de 26 Mai 1935.

Inmormântarea va avea loc azi Miercuri 29 Mai, cortegiul pornind de la Biserica Vovideniei la ora 3 d. a., spre cimitirul Eternitatea.

Informaţii

x **Cu bani puţini vă îmbrăcaţi elegant la Eduard.**

x Gulere „ETERNA" toate formele moderne au sosit la magazinul „FAVORIT".

x Plecaţi la Karlsbad în condiţii avantajoase. Informaţii la S. PERITZ, Lăpuşneanu 28. La cerere prospecte şi detalii prin poştă.

x *Senzaţia sezonului.*—Renumita cravată cauciucată nesfonabilă „SAMMITGUM" patentată cu brevet regal No. 23857. Cu preţuri fixe Lei 75, 95 şi 125. Depozit exclusiv la „*FANTASIO*".

x De bătături şi monturi la picioare, atât de supărătoare, mai ales în timpul verei, scăpaţi sigur şi repede întrebuinţând CORIDIN WERNER.

Preparat de Farmacia Werner—Iaşi. 7

Prudenţa este mama înţelepciunei!

Controlaţi-vă sănătatea!

Analiza urinei este în mare parte certificatul sănătăţei Dv. Prin analiza urinei medicul vă poate arăta uşor drumul cel mai scurt la perfecta sănătate. Deci înainte de a pleca la băi sau de a începe o cură, faceţi-vă analiza urinei în cele mai perfecte condiţiuni la **Farmacia Dr. Beceanu**

Instrucţiuni şi vase speciale sterilizate la dispoziţie.

DOCTOR
Corneliu Stoian
Genito-urinare, sifilis, venerice
Consultaţii 4—7
strada I. C. Brătianu 58

CABINET MEDICAL **Dr. LEVY**
Str. Cuza Vodă No. 13
BOLI INTERNE
(Boli de inimă şi de plămâni)
Vindecă prin Raze ultra-violete şi infra-roşii, Diathermie
Curenţi electrici şi Ionizări medicamentoase.
Tratamentul radical al *IMPOTENŢEI*
şi bolilor sexuale prin electricitate. Tratamente cu unde ultra-scurte.
Consult. şi tratamente 9—12 şi 3—8

CESAR IOAN
AVOCAT
S'A MUTAT
STR. ŞTEFAN CEL MARE
(Curtea Bis. Sf. Dimitrie Balş)

Vara 1935 2 mari călătorii colective la băile

cehoslovace
aranjate de Org. mondială de voiaj
Wagons Lits-Cook
I-ul voiaj: 30 Iunie—29 Iulie
Al II-lea voiaj: 31 Iulie—31 Aug.
cu trenuri rapide speciale.—Durata curei 28 zile. Vagoane cu paturi cl. II-a şi III-a.
Toate plăţile pentru voiaj, cură şi şedere în Cehoslovacia se primesc aci în Lei.
Pentru devise la cursul Băncii Naţionale a se adresa la
WAGONS LITS | COOK
IAŞI, Piaţa Unirei 1
Cereţi informaţiuni şi prospecte.

ULTIMA ORĂ

Germania lucrează în Balcani

Acorduri secrete cu Bulgaria şi Ungaria

Londra 29.—In legătură cu vizita d-lui Goering, se afirmă că d-sa a cerut guvernelor din Budapesta şi Sofia, adeziunea la politica externă a Germaniei.

In acest scop, a oferit încheerea de pacte militare secrete, Germania fiind gata să furnizeze avioane militare, tunuri grele, tankuri şi muniţii.

D. Goering ar fi sfătuit Ungaria să nu adere la pactul Dunărean.

Pactul germano-bulgar

Paris 29.—Se anunţă că, între Germania şi Bulgaria s'a încheiat o alianţă militară secretă.

Documentul a fost semnat de însuşi regele Boris şi de d. Goering care a primit împuternicire telegrafică dela Berlin.

Astăzi, d. Goering părăseşte Bulgaria şi se duce în Jugoslavia.

Goering la Bucureşti

Sofia 29.—In unele cercuri se afirmă că d. Goering şi-a manifestat intenţia să facă o vizită la Bucureşti.

Spre o criză de guvern

în Franţa

Paris 29.—La Cameră, d. Germain Martin ministrul de finanţe, a depus proectul pentru a se acorda guvernului depline puteri în materie financiară şi bugetară.

Proectul prevede că, în tot cursul anului, guvernul poate lua orce dispoziţii financiare, cu putere de lege.

Proectul se discută în comisiuni şi întimpină rezistenţa deputaţilor.

Agenţia Havas arată că există îndoială dacă guvernul va putea obţine majoritatea necesară. Se crede că, chiar astăzi, cabinetul Flandin se va retrage.

Intrevederi interesante

ale d-lui Gh. Brătianu

Bucureşi 29. — D-nii Gheorghe Brătianu şi P. Papacostea au venit ieri la Ministerul Instrucţiei şi au avut o convorbire cu d. minrstru dr. Angelescu.

Apoi d. Gh. Brătianu s'a retras într'o odae cu d. Bebe Brătianu (secretarul general al partidului liberal) şi au discutat mai bine de un ceas.

Aceste întrevederi dau loc la discuţiuni în cercurile politice.

Unde duce viaţa

cu moravuri uşoare

Cazul tragic al tinerei Geta Petcu

Domnişoara Geta Petcu, fata care s'a aruncat ina nte a trenului Luni noaptea în staţia Nicolina, nu e de cât victima vieţii uşuratice pe care a trăi-o şi care fel de viaţă se întinde îngrijorător în rândurile tineretului din Iaşi.

Insăşi sinucigaşa s'a destăinuit unei prietene, înainte de a comite actul funest.

Şi a recunoscut că duce o viaţă prea liberă, la vrâsta de 18 ani. In ultimul timp Geta Petcu nu mai putea suporta acest trai.

Acasă nu mai avea ce căuta: odată, de două ori i s'a atras atenţia să se astâmpere Ea n'a ascultat. Deaceea nici nu mai dădea pe acasă. Şi părinţii o lăsau in plata Domnului.

In ultimul timp Geta Petcu arăta o nervositate vădită; o pronunţată impulsivitate în atitudini.

...Pînă când, Luni noaptea, şi-a pus in aplicare gîndul care o rodea de mult.

Trenul a curmat astfel o viaţă chinuită, la o vrâstă când alte fete abea incep viaţa.

Romanul Getei Petcu e romanul multor tinere din ziua de azi.

Ar fi timpul ca societatea să fie mai atentă asupra comportării tinerelor fete, pentru a se evita tragediile gen Petcu Geta.

Admar

Accident

al unui vapor românesc

Din Istanbul se anunţă că vasul românesc „Barbu Ştirbei" a suferit un accident în Bosfor. Vasul s'a ciocnit cu un vapor turcesc şi a rămas la Constantinopol pentru reparaţii.

Mitropolitul Nicodem şi florile

Vizita chiriarhului la Copou

Eri după amează I. P. S. S. Mitropolitul Nicodem a vizitat grădina Copou. Chiriarhul, însoţit de d. şef horticultor Feiffer, a cutreerat toate aleele, rămânând încântat de cele observate.

Apoi, a urmat un scurt popas la sera grădinei, unde I. P. S. S. Nicodem s'a interesat de varietatea răsadurilor.

In faţa serii, I. P. S. S. Mitropolitul şi d. Faiffer, sau fotografiat.

La despărţire I. P. S. S. a invitat pe d. Faiffer să vină la Mitropolie, din când în când, şi va fi bucuros de a primi sfaturi în ceeace priveşte grădina şi aleile cu flori dela Catedrală.

*

Subliniem cu acest prilej că Municipiul are o achiziţie fericită în persoana actualului şef horticultor al Copoului. Copoul, an cu an, îşi schimbă aspectul, încântând ochiul ieşenilor vizitatori. Rex

O mare întrunire publică

a pensionarilor ieşeni

In unire cu societatea pensionarilor ofiţeri „Regele Carol", Blocul pensionarilor a hotărât ţinerea une mari întruniri publice în sala Sidoli, Duminică 2 Iunie, ora 10 dimineaţă.

Două chestiuni se vor discuta:

a) Scumpetea şi specula;
b) Găsirea unei soluţii posibile de realizat pentru expropierea unui loc de lângă Comandament, loc care interesează instituţiile din împrejurimi şi Opinia publică, în cadrul ideei urbanistice.

Tragedia stupidă

a unui copil

Cahul 29. — O impresionantă nenorocire s'a întâmplat în apropierea oraşului nostru.

Copilul A. Calpaci, în etate de 14 ani, se afla pe câmp cu un cal. Animalul era legat de mâna copilului.

La un moment dat, a zburat deasupra câmpului un avion şi calul speriindu-se, a luat-o la fugă, trăgând după el copilul. Când calul a putut fi oprit de ţărani, copilul era mort.

Sporesc frământările politice

Zvonuri de criză - In jurul audienţei d-lui Mihalache

Bucureşti 29. -- După congresul naţ-ţărănesc, d. Mihalache a cerut audienţă la Palat. Şeful naţ-ţărănist

D-l ION MIHALACHE

a fost invitat de Rege pe ziua de ieri.

D. Mihalache a prezintat Suveranului moţiunea dela congresul general; apoi a explicat motivele campaniei de răsturnare.

*

Interesant este faptul că după audienţă a fost contramandată adunarea ţărănistă care trebuia să se ţie la Bucureşti în ziua de 9 Iunie.

In schimb, pentru acea zi a fost convocată delegaţia permanentă a partidului. D. Mihalache va comunica rezultatele audienţei.

*

Ieri d. Mihalache a avut o lungă întrevedere cu d. Maniu. Aseară s'a consfătuit cu unii fruntaşi ai partidului. Pe astăzi aşteaptă sosirea d-lor dr. Lupu şi Madgearu.

Conflict Maniu - Mihalache ?

Ziarul „Curentul" crede a şti că s'ar fi accentuat un conflict între d-nii Maniu şi Mihalache.

Fruntaşul ardelean ţine neclintit la vechea d-sale tactică şi în consecinţă, l-a indispus audienţa d-lui Mihalache.

D. Maniu constată că se menţine categoric divergenţa de tactică, între el şi partid. Deaceea — scrie „Curentul" — d. Maniu a plecat supărat la Bădăcin şi rămâne de văzut dacă va participa la serbările Restauraţiei.

Zvonuri de criză

Ziarul „Zorile" afirmă că s'ar fi agravat situaţia guvernului, din motive financiare şi economice, în legătură cu semnarea acordurilor cu Germania.

Ziarul pretinde că s'ar pregăti un guvern de uniune naţională prezidat de d. Titulescu (care se întoarce în ţară săptămâna viitoare).

Dacă d. Titulescu nu va reuşi (cum n'a reuşit nici în încercările anterioare), este — scrie „Zorile" — şansa unui guvern naţional-ţărănesc, prezidat de d. Mihalache.

Bineînţeles, cercurile liberale dezmint aceste zvonuri şi afirmă că situaţia guvernului e neschimbată.

Un profesor ieşan reclamat

de soţia cu care e în divors,

pentru violare de domiciliu

D-na Maer, domiciliată în str. N. Gane No. 11, a reclamat poliţiei următoarele:

Astă noapte d. prof. A Maer, soţul ei cu care e în divors, a venit la locuinţa ei, şi a cerut să fie lăsat înăuntru. Ea a refuzat. Atunci d. Maer ar fi forţat geamul, intrând în casă. In odăi ar fi forţat broaştele uşilor şi ale şifonierilor.

Cazul se cercetează la poliţie.

Informaţiuni

x UN INCENDIU s'a declarat ieri la fortul Broscăriei din apropierea comunei Jilava. Focul a distrus o magazie, în care se aflau muniţiuni fără focoase.

Pompierii au reuşit să izoleze depozitul de muniţii, evitând astfel o nenorocire.

Se fac cercetări, pentru a se stabili provenienţa incendiului.

x Promoţia liceului naţional de acum 50 ani, şi care şi-a dat întâlnire în Iaşi, în cursul lunei Iunie, a proclamat preşedinte de onoare pe d. Mihai Sadoveanu, deşi nu face parte din această promoţie.

x Cetitorii noştri din provincie, care au strâns bonurile de premii din seria 60-a sunt rugaţi a le trimite în plic închis la Ad-ţia ziarului „OPINIA" anexând 7 lei în mărci poştale.

Deasemenea, abonaţii din provincie vor primi bonul după ce vor trimite 7 lei în mărci poştale.

x D-na Elena Baciu din str. Codrescu No. 2, s'a plâns poliţiei, că de pe o frânghie întinsă în curte, i s'a furat un pardesiu.

x La sectorul naţional-ţărănist din str. Socola, s'a ţinut aseară o intrunire.

x DEJALINURI, desene noi, pentru lingerie de domni au sosit la mag. „FAVORIT". Se vinde cu metrul.

x IEFTINIREA PÎINII.—Am anunţat ieri că la Primărie se pregăteşte ieftinirea pâinei albe şi negre, cu un leu la kilogram.

Azi, Primăria lansează ordonanţa prin care pâinea albă se va vinde cu 7 lei.

Dar cu acea neagră cum rămâne ?..

O lămurire

D. Const. Novicov, student, ne trimite o scrisoare în care spune:

La 15 April a semnat şi chiar a strins iscăliturile pe un protest contra brutalităţilor în general. Acel protest n'a fost dat publicităţii.

In schimb, s'a publicat protestul dela 25 Mai, indreptat contra acţiunii naţionale studenţeşti.

Acest protest n'a fost semnat de d. Novicov, ci l-au semnat alţii, in baza semnăturii d-sale de pe primul protest.

D. Novicov precizează că nu-i antisemit, insă n'are nici un motiv să apere chestii naţionale evreeşti.

D. Novicov inchee patetic, indemnându-şi colegii să părăsească pe autorii protestului dela 25 Mai.

BONĂ la copil mic, se caută. Adresa str. Asachi Nr. 9.

Elevi !
O bicicletă nouă, de curse
figurează printre noile premii ale ziarului „OPINIA".
DETAŞAŢI ASTĂZI
Mercuri 29 Mai
primul bon din noua serie de
MARI PREMII GRATUITE

GRAV ACCIDENT

la „Zidul Morţii"

Pd.-Iloaie 29.— In timpul spectacolului de ieri dela „Zidul morţii" instalat în prezent la Podul-Iloaiei, motociclistul Jean Niculescu, pe când făcea exibiţii a căzut dela o înălţime de 6 metri.

El s'a ales cu un picior fracturat şi grave răni pe corp. Niculescu a fost transportat la spital. R.

x **Durerea de bătături** te enervează şi te indispune. Remediul îl găsiţi în preparatul „ANTICALUS" soluţie şi pomadă care alină durerile şi desfiinţează bătăturile. Depozit Farmacia Dr. Ratianu str. Cuza Vodă 48.

Agresiune la un hotel

Bucureşti 29. — La hotel Tranzit din calea Griviţei, a venit aseară şi a luat o cameră mecanicul Tudor Constantinescu insoţit de o femee.

Producându-se o ceartă între Constantinescu şi portarul hotelului, pasagerul a lovit pe portar cu cuţitul, producându-i răni serioase. Agresorul a fost arestat.

Pactul

ruso-cehoslovac

Praga 29. — In ziua de 8 Iunie, d. Beneş va pleca la Moscova. Cu acest prilej se va ratifica pactul dintre Rusia şi Cehoslovacia.

Un meseriaş şomer

se aruncă sub tren

Chişinău 29. — In dreptul cantonului No. 356, a fost găsit cadavrul oribil mutilat al unui necunoscut. Cadavrul a fost trimis la morgă.

Făcându-se cercetări, s'a stabilit că e vorba de un anume Anton Izasimov în etate de 26 ani, de meserie cizmar, care fiind şomer s'a aruncat subt tren.

De notat că acum câtva timp s'a sinucis din cauza mizeriei şi un frate al lui Anton.

Procesul

doctorului Derevici

La consiliul de război din Chişinău se judecă procesul doctorului Derevici, acuzat de comunism.

Printre martori se afla şi d. dr. Lupu, care a depus favorabil inculpatului. Intrebat dacă priveşte mişcarea antifascistă ca o primejdie, d. dr. Lupu a refuzat să răspundă, spre a nu jigni pe nimeni.

Au mai fost audiaţi d-nii Crihan, Cazacliu, etc. care deasemenea au depus favorabil acuzatului.

Procesul continuă.

Elev înjunghiat

de un coleg

Bălţi 29. — A fost condus la poliţie elevul N. Holţman, care certându-se cu colegul său S. Rabelian, l-a înjunghiat cu un cuţit.

Un nou ajutor de primar

D. Platon în locul d-lui Jenică Popovici?

Vom avea un nou ajutor de primar. Se deduce aceasta dintr'o vorbă lansată de d. Victor Iamandi, la masa oferită de d. Eduard Lăzărescu.

Ministrul, adresându-se d-lui Jenică Popovici, zise:

— „Grăbeşte-te Jenică şi lasă locul liber. Platon aşteaptă".

Liberalii afirmă că schimbarea se va face zilele acestea, d. Popovici urmând să ocupe o altă demnitate.

DAN

Soc. „Caritatea Creştină"

Inştiinţare

In cazul când incasatorii Societăţii nu se prezintă în cursul fiecărei luni pentru incasarea cotizaţiilor, Domnii Membri sunt obligaţi să le plătească la sediul Societăţii str. I. C. Brătianu No. 127 regulat la finele fiecărei luni, cunoscând că neplata cotizaţiilor pentru decesele din cursul unei luni, atrage după sine perderea calităţii de membru.

In numele comitetului Preşedinte, *Preot V. Chirica*

Dr. D. Hornştein
Medic de Spital
Specializat la Viena
(clinicele profesorilor Neumannu şi Hayek)
în boli şi operaţiuni de nas, gât şi urechi
Iaşi, str. Gh. Mârzescu 4
colţ cu str. Brătianu
Cons. 3—6
Telefon 357

Citiţi zilnic Opinia

ORA 12

In jurul agitaţiilor politice

Comitetul executiv liberal—Alte audienţe la Palat

Buc. 29.—In jurul frământărilor politice, ziarele dela prânz menţin că situaţia guvernului ar fi critică

Se afirmă că d. Dinu Brătianu ar fi convocat comitetul executiv al partidului.

D. Mihalache a avut azi o consfătuire cu d-nii dr. Lupu şi Madgearu.

E vorba ca în cursul săptămânii să continue audienţele la palat ale fruntaşilor politici.

D. Averescu a avut o întrevedere cu d. Gh. Brătianu şi au decis să scoată un ziar al frontului constituţional.

Informaţii

x **Raionul special de produse alimentare pentru diabetici, de la Fraţii Pogor, este o adevărată binefacere. Suferinzii, au cu ce se hrăni.**

x **Trusouri fine p. domni comandaţi la „EDUARD".**

x *Pentru doamnele elegante.* Rochii de vară ultime'e modele parisiene precum şi un bogat asortiment de pardesie şi mantile FULGARINE au sosit la marele magazin de lux ***„FANTASIO"***.

x Pentru *„Monitorul Oficial"* orice fel de acte, pierderi, citaţii, publicaţii se primesc la ad-ţia ziarului Opinia.

Pentru sănătatea ochilor Dvs., adresaţi-vă numai magazinului de specialitate

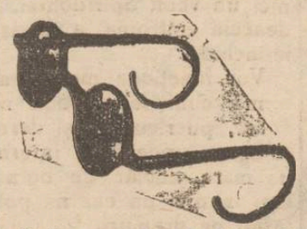

Optica modernă ARGUS
IAŞI, --LAPUŞNEANU 43
vis-a-vis de Hotel Palace
CALITAŢI SUPERIOARE
PREŢURI MODERATE

DOCTORUL
OVIDIU CORDESCU
specialist în
Nas, gât şi urechi
s'a mutat şi consultă zilnic între orele 4—7 p. m.
Str. I. G. Duca (Muzelor) 32

Doctor
Alexandru Lambescu
medic secundar în clinica II-a chirurgicală Spitalul Sf. Spiridon
consultă pentru
Boale chirurgicale, naşteri şi boale de femei
zilnic între 1—3 şi 7—8 p. m. la
Bulevardul Ferdinand 8
(deasupra farmaciei Trofte)

Dr. M. Segal
Fost asistent la clinicile Prof. Dr. Grossmann şi Dr. Halle din Berlin
Boli şi Operaţiuni de Nas, Gât şi Urechi
ELECTROTERAPIE
Băi de lumină pt. cap şi gât
Iaşi, Ştefan cel Mare 68
(casele Daniel)
Consult 8-10 a. m. şi 3-7 p. m.

Doctor în medicină
SOLO SCHREIFEL
BOLI INTERNE, PIELE,
Venerice, syfilis
Raze Ultra Violete
Diatfermie
consultaţii şi tratamente zilnice între
7—10 dim. şi 2—9 seara
Duminica între 8—1 dim.
Str. Anastasie Panu 70
(vis-a-vis de Palatul Administrativ)

DOCTORUL
R. DAMSKER
Str. Ghica Vodă No. 32
MEDICINA INTERNĂ, SIFILIS ŞI GENITO-URINARE
Diatermie şi băi de lumină

Astăzi la Phoenix
cu preţurile de 15, 10 şi 8 lei
Benvenuto Cellini
Al doilea film
O dramă pe luciul mării

ANUL XXXI No. 8438

ABONAMENTE

Lei 350 . . . . pe un an
» 180 . . . . » 6 luni
» 90 . . . . » 3 »
» 1000 . . Instituţii publice

ATELIERELE TIPOGRAFICE
IAŞI. — STR. LAPUŞNEANU 37

Telefoane { Redacţia 391 / Administraţia 394 / Serviciul de noapte 367

1 LEU

OPINIA

Ziar popular cotidian

VINERI 31 MAI 1935

SERIA 61-a

BON No. 2 OPINIA

PREMII GRATUITE

Frămîntările politice

O accentuată agitaţie politică domneşte la Bucureşti, — agitaţie întreţinută de campania opoziţiei şi de reportajele nervoase ale ziarelor.

Unele gazete s'au grăbit chiar să prevadă o schimbare urgentă a regimului. Şi pentru acest lucru s'au întemeiat pe trei fapte;

1) Chemarea d-lui Mihalache în audienţă 2) Contramandarea adunării anunţate de ţărănişti pe ziua de 9 Iunie la Bucureşti 3) Inştiinţarea că d. Titulescu vine în ţară.

Insă toate faptele acestea îşi au explicaţia lor normală. Şi anume:

1) D. Mihalache n'a fost chemat la Palat, ci d-sa ceruse mai de mult audienţa. Şi s'a nemerit să i se fixeze audienţa pe ziua de Luni.

2) Contramandarea adunării dela 8 Iunie nu este un rezultat al audienţei, ci fusese hotărâtă mai dinainte. Conducătorii naţ.-ţărănişti voesc să termine adunările în ţară şi la urmă să facă o mare demonstraţie la Bucureşti.

3) Sosirea d-lui Titulescu e stabilită mai demult, pentrucă ministrul de externe trebue să participe la serbările Restauraţiei.

Iată prin urmare că, aceste fapte nu vădesc o criză politică.

Există, bineînţeles, frământarea în guvernul şi partidul liberal, pe tema divergenţei Dinu Bratianu — Gh. Tătărescu.

Insă e o chestiune veche. Şi d. Dinu Brătianu încă nu s'a hotătât să treacă la acte pozitive care să primejduiască guvernul.

Dar se vorbeşte de complicaţii economice în legătură cu chestiuni de politică externă. E posibil să fie, şi n'ar fi exclus să cadă ...o cărămidă! Ar însemna că Străinătatea are multă influenţă în politica noastră internă. Ba chiar *prea multă* influenţă.

Asta ar fi însă o probabilitate. Sigur, — nu se poate afirma nimic.

Prin urmare, — să aştepţăm. X.

Căsătoria princiară dela Stockholm

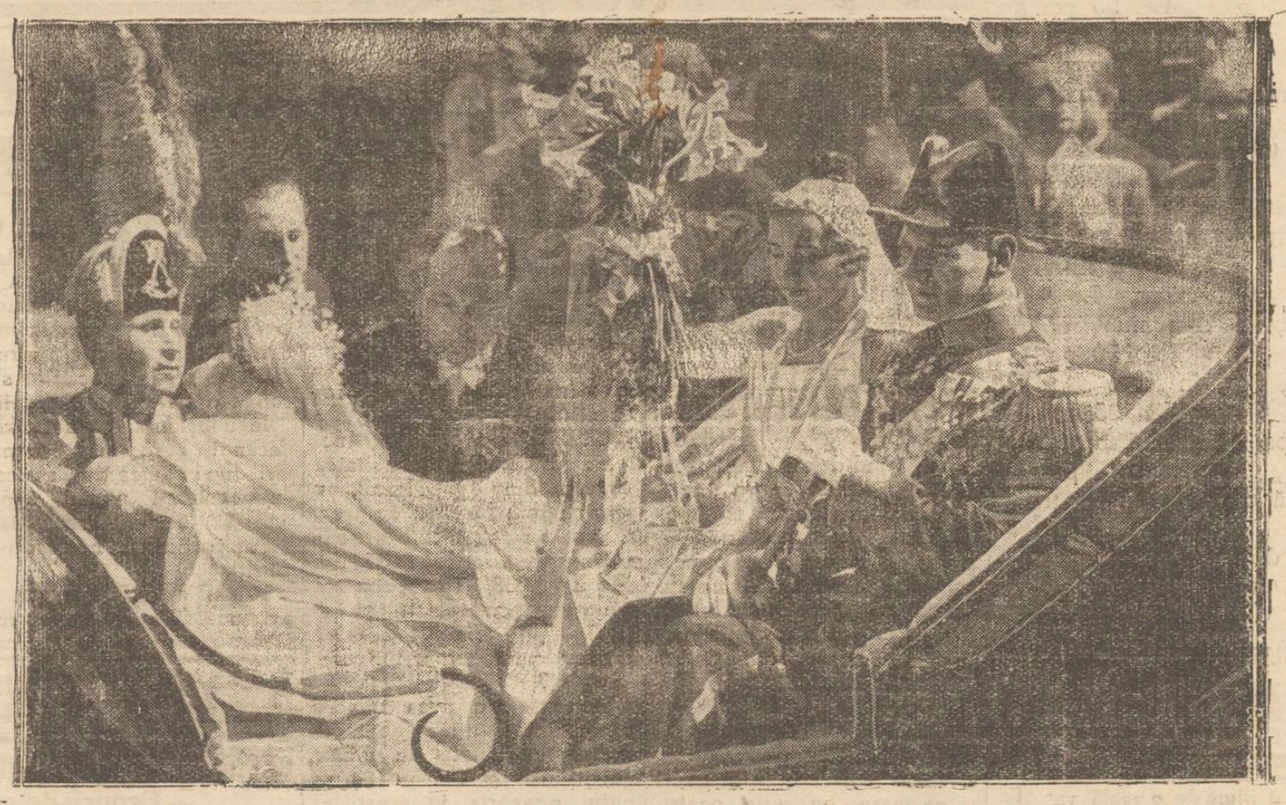

Am relatat cum a decurs nunta princiară de la Stockholm.

In clişeu: printul moştenitor Frederik al Danemarcei şi prinţesa Ingrid a Suediei, în careta domnească, la ieşirea din biserică, după oficierea cununiei religioase.

Din toată lumea

Croitorul conte. — Un croitor anume William Brown din oraşul Sheffield (Anglia) a fost ridicat la rangul de conte, primind titlul de „sir". Bineînţeles meseriaşul n'a fost inobilat pentru meritele sale în arta de a croi hainele bărbăteşti, ci pentru operile sale de binefacere.

William Brown, unul din cei mai renumiţi croitori din Anglia, îşi cheltueşte toată averea pentru ajutorarea şomerilor. El a ridicat cantine şi ospătării popu'are şi se ocupă activ cu opera de piasare a muncitorilor fără lucru.

Deaceia, cu prilejul serbărilor regale, suveranul Angliei a acordat titlul de „sir" croitorului din Sheffild.

•

Casa care nu arde — La Celle, lângă Hanovra (Germania), s'a ridicat o clădire, care a fost botezată, casa care nu arde". Imobilul este făcut din ciment, oţel şi un material neinflamabil, care înlocueşte lemnul.

La inaugurarea clădirii, faţada şi pereţii unor odăi au fost stropiţi cu benzină şi li s'a dat foc. Benzina a ars şi totul a rămas intact.

După modelul acestei case, se vor construi noui clădiri moderne în Germania.

•

Cele mai mari biserici. — La Liverpool (Anglia) se construieşte o nouă catedrală, care va avea o mărime puţin obişnuită.

Cele mai mari biserici din lume sânt următoarele: biserica Sf. Petru din Roma, unde incap 54 mii persoane; domul din Milano unde pot intra 37 mii persoane; Notre Dame din Paris unde incap 21 mii oameni; domul Pisa, pentru 13 mii persoane şi biserica San-Marco din Veneţia pentru 7 mii persoane.

In noua catedrală din Liverpool vor incăpea peste 40 mii oameni, aşa că va fi ta mărime a doua biserică din lume după Sf. Petru dela Roma.

Sinucigaşă de 100 ori. — Femeia Carolina Munkakzie din Budapesta a atins un record sinistru. Ea a incercat să se sinucidă până acum de 100 ori. Nefericita femeie a intrebuinţat tot felul de mijloace de sinucidere: streang, revolver, otravă, etc. Dar în toate ocaziile a fost salvată.

Zilele trecute, indărătnica sinucigaşă a fost pescuită în apele Dunării. Şi de data aceasta, a putut fi readusă la viaţă.

Femeia a recurs la cele 100 gesturi disperate din cauza mizeriei. Acum insă, primăria din Budapesta i-a dat un serviciu, aşa că femeia va opri seria sinuciderilor.

Dealtfel e şi timpul.

Preşedintele Rusiei şi automobilul Rolls Royce

Când d. Laval, ministrul francez de externe, a sosit la Moscova, a fost condus dela gară cu un frumos automobil „Rolls Royce", ce aparţine d-lui Kalinin, preşedintele Rusiei sovietice. După cum se ştie, „Rolls Royce" este cea mai scumpă marcă de automobil.

Ziariştii francezi care insoţeau pe d. Laval, au rămas surprinşi de acest fapt. Un coleg rus a dat atunci următoarea explicaţie:

— „In Rusia sovietică automobilul nu este considerat un lux. Şi pentru preşedintele republicii s'a luat cea mai bună marcă de automobil, fiindcă în felul acesta se realizează chiar o economie. Maşina face curse multe şi se menţine în stare bună. Automobilul preşedintelui a fost cumpărat acum zece ani şi e ca şi nou".

Citiţi zilnic Opinia

Nouă fraţi se însoară cu nouă surori

Zilele trecute a avut loc la Ankara, capitala Turciei, o nuntă care probabil n'are precedent. Nouă fraţi dintr'o familie s'au insurat cu nouă surori din altă familie.

Familia Şarcan, care numără nouă fii, era de mulţi ani în legături amicale cu familia Bezul Suleim, care are nouă fiice.

La inceput fiul mai mare Şarcan a hotărât să se căsătorească cu fiica mai mare Bezul. Apoi au luat aceiaş hotărire, pe rind, şi ceilalţi copii ai celor două familii.

Nunta celor nouă fraţi cu cele nouă surori a avut loc în aceiaş zi şi a luat proporţiile unei serbări populare. Tinerii se simt foarte fericiţi. Poate şi din cauză că vor avea toţi o singură... soacră!

Cum s'ar desfăşura un viitor război în Europa

Constelaţiile militare. Planurile Germaniei. Atitudinea Angliei. Primejdia din extremul orient

Ziarul engez „The Year" publică un articol interesant asupra situaţiei internaţionale.

Ziarul relevă că primejdia de război este destul de serioasă. Dovada cea mai elocventă este cursa rapidă de inarmări între state.

Evident, nu s'ar putea preciza data deslănţuirii viitorului măcel. Dar mai de vreme sau mai târziu — scrie ziarul englez — războiul se va declanşa în Europa.

Dealtfel marile puteri, după cum se constată, pregătesc blocurile militare în acest scop. Franţa vrea să regrupeze în jurul ei forţele din 1914. In acest sens a reuşit să capete de partea ei: Italia, Rusia, Belgia şi Mica-Antantă.

Germania urmăreşte să atragă celelalte state şi până acum ar putea conta pe Polonia, Ungaria, Bulgaria şi eventual Austria. Reichul insă, ar fi în felul acesta în inferioritate faţă de situaţia din 1914, când se bizuia pe marea putere a Austro-Ungariei de atunci.

De aceia, spre a contrabalansa constelaţia Franţei, Germania e dispusă la orce concesiuni şi sacrificii, spre a capta Anglia. Dealtfel această intenţie s'a observat destul de transparent din ultimul discurs al lui Hitler, care a cochetat cu Anglia.

Aşa cum se prezintă insă situaţia pe continent, Marea Britanie ar avea tot interesul să rămâie neutră într'o viitoare conflagraţie. In Anglia se manifestă dealtfel un curent puternic pentru o atitudine neutră. Cea mai mare parte din presa engleză cere guvernului să nu se angajeze într'o politică filo germană, ci să păstreze acelaş tact şi aceiaş rezervă de până acum.

Dacă Anglia se va menţine neutră — continuă ziarul „The Year" — Franţa cu constelaţia ei apare net avantajată; şi dacă Germania se va angaja în război, nu va putea termina decât printr'o nouă infrângere.

Există insă altă primejdie gravă, aceia din Orientul extrem. Un viitor război va aduce şi Japonia în luptă. Franţa, legată de Rusia, va trebui să lupte contra Japoniei. Impotriva Japoniei vor interveni şi Statele-Unite, care au interese vitale în Pacific. Şi atunci Anglia nu va mai putea rămâne neutră.

Anglia va trebui să-şi apere supremaţia maritimă, ceiace i-ar dicta să pornească contra Americii. Adică, implicit, să vină de partea Germaniei.

Intr'un asemenea caz, războiul ar fi mult mai complicat şi constelaţia Franţei ar avea în faţă blocul formidabil anglo-german. Atunci nimeni n'ar mai putea garanta, care va fi sfârşitul războiului.

In nehotărire, ziarul englez speră insă, că Marea Britanie va păstra atitudinea neutră. Şi numai faptul acesta, că Anglia nu acordă concurs niciunei constelaţii, va fi singura posibilitate de intârziere a unui nou război.

O boală curioasă

Boala... undelor scurte

Din New York se anunţă că medicii americani au diagnosticat o nouă şi curioasă maladie, denumită „boala undelor scurte".

S'a constatat că persoanele care lucrează la posturile de radio şi la aparatele medicale cu unde scurte, suferă de această boală.

Maladia se manifestă prin ameţeli, dureri de cap, o uşoară surditate, somnolenţă şi lipsă de poftă de mâncare.

S'a format la New York o clinică specială pentru cei ce suferă de boala undelor scurte: In acea clinică se va studia maladia şi se va stabili tratamentul.

Scrisori din Belgia

Inaugurarea pavilionului românesc la Expoziţia din Bruxelles

Pavilionul României la expoziţia din Bruxelles a fost inaugurat pe ziua de 23 Mai la orele 3 jum. p. m.

Dl. Tzigara Samurcaş, comisar general, ia cuvântul exprimând satisfacţia ce a avut România, ca să răspundă la invitaţia Belgiei, de a lua parte la expoziţia din Bruxelles. Mai evoacă câteva suveniruri istorice ce leagă ambele ţări, printre altele organizaţia Belgiei ce a servit ca model pentru organizaţia României. Expune pe scurt programul participărei, aducând omagii d-lui Arhitect Mosinschi, care prin talentul şi măestria sa de artist a făcut ca pavilionul român să fie la înălţime.

Dl. Tzigara Samurcaş mulţumeşte tuturor şi în special d-lui Prinţ D. Ghica, ministrul României în Belgia, ce s'a ocupat de aproape de bunul mers al construcţiei şi amenajării pavilionului.

Mai iau cuvântul în numele Belgiei dl. Van Isacker Ministrul Afacerilor Economice, cât şi dl. Max ministru de Stat şi primar al oraşului Bruxelles.

Vorbeşte apoi prinţul Ghica, care scuză pe d. Manolescu Strunga ce n'a putut lua parte la ceremonie. Mulţumeşte representanţilor Belgiei pentru cuvintele cordiale ce au adresat României şi în numele M. S. Regele Carol II, declară pavilionul românesc deschis.

Vizitând pavilionul. Pavilionul românesc, opera d-lui Arhitect Moşinschi, este o adevărată lucrare artistică. Pe o suprafaţă de 3500 m. dintre care 2500 m. grădină. De un aspect majestos cât şi elegant, situat la colţul a două bulevarde principale de o combinaţie de stil modern cât şi clasic, într'un ansamblu admirabil. Şase coloane compun faţa de intrare ornată cu „marca ţărei" amenajată cu tuburi de neon spre a fi iluminată seara.

Primul salon de onoare, spaţios în linii nete şi decorat cu gust. In mijloc statuia equestră a M. S. R. Carol II operă în bronz. Pereţii sunt impodobiţi cu diverse sculpturi în lemn, reproducţii după diverse altare de biserici. Pătrundem apoi în sala centrală, care e salonul artei contemporane — pictură şi sculptură.

In jurul holului central, un culoar admirabil amenajat cu diverse vitrine, unde găsim o biserică din Bucureşti, o sărbătoare la ţară, castelul Peleş etc. Covoare româneşti inpodobesc pereţii.

Continuare în pagina II-a

Cîteva propuneri pentru ridicarea Iaşului

In legătură cu mişcarea pro-Iaşi, d. colonel I. Costinescu ne trimite o serie de propuneri din care reţinem:

I). *Intiinţarea unui parc,* care să se numească „Parcul Naţional al Unirii Regele Ferdinand I". Acest parc ar ocupa tot terenul incepând din Str. Nicolina sau cel puţin Str. Ziua Crucii, urmând tot dealul Galata inclusiv proprietatea Bejan şi valea Bahluiului până în calea ferată.

Pentru locuitorii sinistraţi, cari îşi au case pe dealul Galata, se va expropria terenul aşa zis „Gropper" de peste linia ferată incepând dela locuinţele c. f. r. şi până la fabrica de spirt Nicolina.

Municipiul Iaşi ar intra în legătură cu o societatea de construcţie, care să zidească pe acel teren locuinţe pentru sinistraţii expropriaţi, formind acolo un cartier nou.

Această lucrare, se înţelege, implică ca statul să facă concomitent canalizarea Bahluiului.

Fondurile trebuitoare ar fi procurate proporţional, de stat din bugetul său şi de Regia aut. a C. F. R. căci aici intră în joc şi interesele Căilor Ferate.

II. *Expoziţia generală a Unirii.* La 1943 se implinesc 25 de ani de la marea unire, jubileu care trebue sărbătorit cu toată amploarea.

Această sărbătorire pentru nimic în lume nu se poate face decât la Iaşi, leagănul unirei şi al întregirii Ţării.

Sărbătorirea s'ar complecta printr'o expoziţie generală, care să arate tuturor Românilor şi străinătăţii ce a putut face ţara în cei 25 ani dela unirea Românilor în graniţele lor fireşti.

La această expoziţie ar putea fi invitate să ia parte şi Ţările Micei Antante cu care suntem în cele mai bune legături de prietenie.

Să se observe că nici în alte ţări expoziţiile nu se fac numai decât în Capitală, ci deseori în oraşele din provincie, pentru ca şi acestora să li se dea ocazia de dezvoltare.

Moldova şi Iaşii care au făcut mari sacrificii pe altarul Patriei, merită această răsplată. Insuşi Majestatea Sa Regele Carol al II-lea a recunoscut nevoia absolută de a fi ajutat Iaşul şi a confirmat aceasta la diferite ocaziuni.

Oraşul Iaşi s'ar infrumuseţa şi i s'ar influza şi puţin sânge economic, ca să iasă din marasmul în care lâncezeşte.

Parlamentul printr'o lege să prevadă aceste lucrări, exproprierele de făcut şi suma globală de cheltuit din bugetul statului, care se va repartiza pe anii ce urmează a se scurge până la jubileu.

Urmează a se face o propagandă intensă prin presă şi conferinţe în oraşele principale din ţară, în scopul de a câştiga opinia publică în favoarea ajutorarei Iaşului.

In toată ţara sunt destui Moldoveni împrăştiaţi, precum şi alţi români din alte părţi, care insă au primit invăţătura în şcolile ieşene şi care cu dragă inimă s'ar pune în serviciul cauzei, promovând ideea ajutorării Iaşului.

III. — *Căi de comunicaţie.* Se ştie că liniile de comunicaţie joacă rolul cel mai important în progresul economic al unei regiuni.

Toate mărfurile din Vestul industrial al Ţării sosesc cu mare inconjur la Iaşi şi prin urmare mai scumpe. In acest scop trebue a se face legătura de cale ferată: Topliţa-Tg. Neamţ-Paşcani.

Altă linie necesară ar fi Dorohoiu Noua Suliţă, care va lega Iaşul direct cu Polonia şi Rusia.

Şi o cale ferată Iaşi-Sculeni-Bălţi, pentru a lega Iaşul cu miezul Basarabiei, regiune foarte bogată în produse agricole şi animale.

IV. — *Lucrări urbanistice.* Să se declare printr'o lege expropriate toate imobilele dintre Str. Universităţii şi str. Procopiei, pentru ca să deschidă faţada Facultăţii de Medicină şi Institutului de Anatomie.

Asemenea să se exproprieze unele clădiri din dosul facultăţii de Medicină, astfel ca spitalul Sfi. Spiridon, Facultatea de Medicină cu Ins-

Continuarea în pagina II-a

15 Maiu--15 Iunie!

Chilipir! Chilipir!

Magazinul QUADRAT

din Iași, str. Ștefan cel Mare Nr. 15 (alături de Banca Emanoil Marcovici)

lichidând întregul stoc de încălțăminte al sucursalei din București compus din toate articolele de încălțăminte, până la cele mai fine calități, vinde—cu începere de Luni 13 Maiu, până la 15 Iunie 1935 — toate articolele ce compun acest stoc, cu prețuri ce variază între 30 și 50% reducere și anume:

Pantofi de tenis, de pânză gris, talpa de cauciuc, toate numerele Lei 55 per.
Pantofi de tenis și gimnastică „Caurom" galoșați, cu cauciuc Lei 65 per.
Pantofi de casă în cele mai variate forme și culori, calitate bună dela Lei 60 per.
Sandale Romane, piele de box, talpa de asbest garantată Lei 3 num.
Bocanci pt. instrucție preregimentară și pentru cercetași, din piele de bizon veritabilă cu talpa dublă Lei 8 num.
Opincuțe și sandalete de damă, toc trotteur, Louis XV și cubist, în toate culorile cele mai moderne, dela Lei 150 per.
Pantofi de copii, lac, chevreaux, box, în toate culorile, dela Lei 95 per.
Pantofi perforați de box, cu talpa de asbest, pentru bărbați dela Lei 225 per.
Pantofi de box de cea mai bună calitate, cu tocuri trotteur, pentru dame, dela Lei 225 per.
Pantofi de chevreaux și antilopă dela Lei 225 per.
Pantofi de box și chevreaux pt. bărbați, rama cusută, garantați dela Lei 275 per.

SE PRIMESC IN PLATĂ BONURI DE IMPOZIT.

Notați adresa: **Mag. QUADRAT**
IAȘI, Str. Ștefan cel Mare, 15

AZI la ROXY 2 filme de o egală valoare cu 12 și 8 lei intr.

Doamna din express

Al doilea film

Regele Arenei cu Eddie Cantor

Miky în țara uriașilor și Jurnalul complectează progr

T E S T A

OBSERVAȚI TABLETA

SUPRIMĂ DUREREA
Antineoralgic neîntrecut
MIGRENE-RĂCELI-FEBRĂ
═DURERI DE DINȚI═
REUMATISME-JUNGHIURI

AZI LA CINEMA SIDOLI

Când liliacul înflorește

cu celebrul **Richard Tauber** care cântă minunat din operile lui Schubert

Al doilea film

Misterul unei nopți

Film polițist cu aventuri uimitoare cu artiștii americani RONALD COLMAN, LORETTA YOUNG și W. OLAND

Complectare: JURNAL SONOR FOX

Singurul remediu
contra gripei și durerilor de cap
numai
JAWOL

DENTISTUL
D. GRÜNBERG-MOLDVAN
STR. CUZA VODĂ 23
Execută danturi complecte și parțiale din material nou incasabil și higienic (fără cauciuc) precum și orice lucrări dentare în metal sau cauciuc

O precizare
privind explicația D-lui Bercu Froim

Primim:

Publicând abuzurile d-lui Bercu Froim, dela comunitatea izraelită din Tg. Neamț D-sa sa grăbit să dea explicații prin presă și afirmă că cele scrise sunt neadevăruri sfruntate.

Nu voi polemiza cu d. Bercu Froim, însă nu pot tolera să mă acuze că aşi fi scris inexactități.

Că Dl. Bercu Froim lucreaza abuziv la comunitatea izraelită din Tg. Neamț, e prea vizibil. Depildă ce rost a avut cererea făcută primăriei și inreg. la No. 5035 din 14 | XI | 933, ca primarul dimpreună cu prefectul să intervină la Minist. Cultelor pentru demnitarea D-lui Lazarovici?

Primăria nu avea nici o competință; dar abuzivul Froim în calitate de ajutor de primar și om politic, a putut îndepărta în acest fel conducerea omului de bine d-l Lazarovici. Și totuși d. Froim se plânge că a fost îndepărtat de „oamenii regimului trecut" adică țărăniștii.

Motivează majorarea gabelei cu un leu, pentru întreținerea școalei. Oare nu și pentru banchete?

Copiosul banchet de la 15 Mai, făcut pe spinarea comunității, a desgustat într'atât chiar pe unii amici ai d-lui Froim, încât Hascal Birnberg, Avram Vigder, Ițic Rozenzveig și Iancu Viner au demisionat.

Și-l mai intrebăm pe Bercu Froim, ce este cu „comunitatea de rit ortodox", respinsă de minister?

Și ce-i cu rabinul Segall Bernard, care nu-i rabin?

Dosarul 372 | 934. cu ministerul cultelor, la curtea de Apel Iași, stă la dispoziție.

Și pe urmă d-le Froim, dă-ne explicații.

DIGH.

Târgul de Sf. Petru
Cernăuți

In timpul dela 29 Iunie până la 12 Iulie 1935 se va ține la Cernăuți iarmarocul tradițional de Sf. Petru cu expoziții agricole, industriale, comerciale, de meserii, a uzinelor electrice comunale, industrie casnică, de vânătoare, de pictură, precum și serbări culturale, artistice, sportive și distractive.

Comercianții, agricultorii și meseriașii vor putea expune și vinde mărfurile în standuri și pe mese construite pentru acest scop în Piața Grigore Gh. Vodă. Vizitatorii beneficiază de reducere de 50% pe C. F. R. precum și alte înlesniri.

Informațiuni la Secretariatul General al comitetului Cernăuți, Primăria Municipiului str. Alba Iulia, camera 31.

Prefectura Județului Iași
PUBLICAȚIE Nr. 8104
1935 Mai 16

Se aduce la cunoștința celor interesați, că în ziua de 10 Iunie 1935, orele 12, se va ține în localul Prefecturei de Județ, situată în str. Palat Iași, licitațiune publică cu oferte închise și sigilate pentru aprovizionarea a 910 m. c. pietriș valoarea lei 319.280 și a 2130 m. c., piatră spartă valoarea lei 484.530 pe șos. Iași — Țibana — Roman Klm. 0+000—8+000.

Licitația se va ține în conf. cu art. 88—110 incl. din Legea Contabilității Publice, Reg. O. C.L. normelor publicate în M. O. No. 127 din 4 Iunie 1931.

Toate persoanele, cari vor lua parte la licitație, vor depune pe lângă oferta și o garanție de 5% din valoarea furniturei oferită, iar oferta se va face numai în conformitate cu caetele de sarcini, cari pot fi văzute în fiecare zi dela ora 11—12 a. m. în localul Prefecturii din str. Palat.

Prefect, T. ZIPA

Inaugurarea pavilionului românesc la Expoziția din Bruxelles
(Continuarea din pag. I-a)

Pe dreapta acestui culoar trei saloane sunt situate: salonul broderiei și țesăturilor românești, cu diverse costume naționale ale diverselor ținuturi. In a doua sală găsim diverse obiecte în lut, admirabil ornamentate—artă populară— specifică a țăranului din Transilvania. A treia sală este a literaturei, diversele opere literare ale maeștrilor noștri se găsesc expuse, cât și fotografiile autorilor. In mijloc tronează o carte de Carmen-Sylva, admirabil legată.

In partea stângă a culoarului găsim standul C. F. R. industria petrolului și a agriculturei.

Pereții exteriori ai pavilionului sunt împodobiți cu diverse panouri admirabil executate ce represintă „diferite activități ale țării noastre.

Pe frontispiciul din dreapta al pavilionului „România" în caractere mărețe, arată locul de onoare ce țara noastră ocupă la această exposiție în mijlocul pavilioanelor străine. O grădină frumos amenajată, inconjură majestosul nostru pavilion, de care putem fi mândri.

MICU

Bruxelles, Mai 1935

DENTIST
Friedrich Grünberg
ȘTEFAN CEL MARE 3
execută danturi incasabile, fără cauciuc

PHILIPS
Tip. 521 A. și Tip. 521 U

„Octoda-Super." p. curent alternativ. Aparat ușor reglabil de o formă compactă și un preț moderat. Acest receptor este înzestrat cu octoda, care asigură un randament uimitor și o redare superioară.

Tip. 521 U. *acelaș ca mai sus însă pentru curent continuu și altenativ.*

Singurul depozit pentru Iași
RADIO MERCUR
Str. Lăpușneanu No. 40

FARMACIA DR. BECCHAHU-PIAȚA UNIRII
BATURIN
REMEDIU SIGUR PENTRU DISTRUGEREA BĂTĂTURILOR

Țigara își păstrează aroma ei numai în
PORT-ȚIGARETUL
RAFIZE
lei 20 buc.
DIN PIELE VERITABILĂ
Un produs KRAYMAR
De vânzare la debitele de tutun din toată țara
Distribuția prin „DISCOM"

Avocații protestează contra fiscului
și amenință cu greva

S'a anunțat că reprezentantul avocaților în comisia de impuneri, d. avocat Matache Georgescu, a părăsit în mod demonstrativ ședința, întrucît la impunerea avocaților s'au comis o serie de nedreptăți.

Incunoștiințat de acest fapt, decanul baroului a convocat ieri după amează o adunare extraordinară pentru a protesta în contra acestui fapt.

Au participat numeroși avocați.

Primul a luat cuvântul d. av. Ionel Teodoreanu care a arătat că impunerea avocaților a fost făcută fără de nici o normă, nețiinându-se de loc seama de situația grea în care se află liber-profesioniștii.

D. Matache Georgescu susține cu s'au făcut impuneri nedrepte, reprezentanții fiscului nețiinând seamă de cuvântul d-sale, ca reprezentant al baroului.

Au mai vorbit d-nii C. Sion, N. Beuran și alții.

Pe urmă s'a expediat o telegramă ministerului de finanțe prin care se cere suspendarea lucrărilor comisiei de impuneri și o dreaptă clasificare a contribuabililor.

In caz că nu li se va face dreptate, avocații amenință că vor declara grevă.

z. d.

Adunarea eparhială a Moldovei
exclude violența din combaterea stilismului
Ecouri dela ședința recentă

Chestiunea stilistă a prilejuit discuții aprinse în recenta ședință a Adunării Eparhiale a Moldovei.

I. P. S. Mitropolit Nicodem, în înțeleaptă-i înțelegere, a ținut să se insiste mai mult asupra metodelor de combatere a acestei nedumiriri a norodului în ceia ce privește calendarul.

D. Osvald Racoviță, primarul Iașilor, s'a declarat contra amestecului jandarmilor în această chestiune.

Jandarmul poate fi întrebuințat în orânduiri de stat și nici decum în lumea spiritualității. Convingerea stiliștilor să nu fie impusă prin forță armată, ci prin puterea cuvântului. Intervenția jandarmului aduce înrăutățirea situației.

Cuvinte pline de înțelepciune a glăsuit I. P. S. Mitropolit NicoPem:

—*„Biserica nu trebue să stea sub oblăduirea baionetelor"...*

Și apoi:

— „Bisericele și casele de rugăciuni stiliste nu trebuesc dărâmate, fiindcă prin aceasta s'ar da de înțeles că nu numai cele stiliste, dar și celelalte biserici ar putea fi distruse... Și unele și altele sânt casele Domnului.

Puțintică răbdare, și nedumirirea va fi stăvilită, lumina se va așterne peste tot"...

Adunarea s'a asociat și a desaprobat violența în acțiunea de combatere a stilismului.

„O realitate vie"

O chestiune interesantă a ridicat și părintele econom Furtună.

Sf. Sa a propus încurajarea elementelor care ar putea aduce un folos bisericii prin scrisuri și tipărituri.

— „Cu ce să încurajăm părinte?... Aici vorbim de realități!"... replică I. P. S. Mitropolit.

— „Inalt Prea Sfinția Ta reprezinți o realitate vie, o chezășie a bisericii moldovenești. Și unde exiști Inalt Prea Sfinte, acolo reînvie totul!"... glăsui pîr. Furtună.

Adunarea a aplaudat călduros.

GR. SPIRU

Polițiști Vasluieni decorați

Vaslui. — Prin înalt decret Regal au fost decorați cu medalia „Răsplata Muncii" pentru 25 ani de serviciu, d. Adrian Caniola directorul poliției locale și d. șef comisar T. Cosmescu șeful biuroului judiciar din poliția locală.

Elevi Vasluieni
premiați de societatea „Tinerimii Române"

Vaslui — La concursurile organizate anul acesta de societatea „Tinerimii Române" în București, au participat elevi și eleve a tuturor școalelor primare și secundare din localitate.

Cu această ocazie au fost premiați și au obținut mențiuni următorii elevi de curs secundari din Vaslui: Gh. Ababei și I. Enache ambii elevi în clasa VII a școalei normale „Ștefan cel Mare" au obținut premiul II-lea; iar elevii C. Prisacaru din clasa VI a școalei normale și P. Brânzei elev din clasa VII a liceului „M. Kogălniceanu" au obținut mențiuni.

Cu această ocazie echipa școalei normale din localitate care a concurat la dansurile naționale, a fost clasată printre primele echipe din țară.

Juriul concursului a decernat școalei normale de băeți „Ștefan cel Mare" din localitate medalia de bronz, pentru felul cum s'a prezintat echipa.

CALEX

x Bonurile de premii din seria 60-a, se preschimbă zilnic la administrația ziarului „Opinia".

Informațiuni

x Casa Culturală și Sportivă C. F. R. „A. D. Xenopol" în ziua de 1 Iunie sărbătorindu-și 10 ani de activitate. Secția Femenină de pe lângă Casa Culturală, invită pe toate membrele sale la această festivitate precum și pe persoanele ce se interesează de activitatea secțiunei.

La ora 11 dimineață va fi Tedeum la biserica Banu; la ora 5 p. m. va avea loc la Căminul Cultural Râpa Galbenă o șezătoare artistică culturală; iar la ora 9 seara o serată dansantă.

x Marți seara a avut loc o populată adunare național-țărănistă în Socola.

Au vorbit d-nii prof. Traian Ionașcu, Alfons Herovanu, av. Luca și Bernescu.

x La casa asigurărilor sociale se fac pregătirile pentru plecarea asiguraților suferinzi la băi.

Prima serie pentru Solca și Techirghiol, pleacă la 5 Iunie.

x Vacanța la școlile primare particulare, începe dela 15 Iunie. Examenele de fine de an, încep la 16 Iunie, cu comisiunile fixate de inspectoratul școlar Iași.

x Tribunalul ieșan a condamnat la o lună închisoare pe proprietarul Herșcu Segal din str. Tataraș pentru misitie pe lingă unii avocați.

Tribunalul l-a obligat și la un leu despăgubiri către baroul avocaților.

x Serbări la Copou—Comitetul Soc. de bine facere „Moldova" a organizat două serbări la Grădina Copou în zilele de 1 Iunie și 13 Iulie 1935, cu intrare liberă, cheta obligatoare atât Sâmbătă cât și Duminică, cu care venit se va veni în ajutorul membrilor nevoiași și a 44 pensionari care-i îngrijește Societatea.

x Lingerie de domni, din dejalin fin confecționează după măsură mag. „FAVORIT".

Câteva propuneri
pentru ridicarea Iașilor
(Continuarea din pagina I-a)

titutul de anatomie, spitalul de izolare, spitalul pentru pentru profilaxia tuberculozei, să formeze un singur corp, într'o singură incintă transformată în parc și să fie numită *„Cetatea sănătății „Regina Maria"* în onoarea și amintirea pe veci a Reginei, care cu o dragoste și devotament nemărginit s'a ocupat în timpul marelui războiu de soldați și de bolnavi.

Tot ca o problemă urbanistică, trebue amintit că Societatea Ofițerilor în Rezervă „Regele Carol al II-lea" filiala Iași, s'a opus din toate puterile la planul de a se construi blockhaussul de lângă Comandamentul Corp. IV Armată și a cerut ca dimpotrivă Municipiul să facă toate posibilitățile și să expropieze imobilele din partea locului, pentru a face o stradă care ar deschide perspectiva Teatrului Național, a Palatului Comandamentului și a Mitropoliei.

Maramureșul. Cerem ca prin noua lege a descentralizării administrative ținutul Maramureșului să fie cât mai mult legat de Moldova întregită, căci acest ținut este obârșia voevozilor și a neamului moldovenesc.

Ar fi de dorit chiar ca județele din Moldova să sprijine fii de maramureșeni și să-i întreție pentru a face studiile secundare și universitare la Iași, pentru ca în acest chip să se strângă legăturile sufletești între Maramureșeni și Moldoveni.

Socot că aceste deziderate pot forma puncte foarte importante în programul de ajutorare a Moldovei și în special a Iașului nostru iubit.

Colonel Ion Costinescu
pensionar

TEATRUL NAȚIONAL -- Dum. 4 Iunie ora 4 p. m.

TEATRU DE COPII

Un spectacol splendid jucat de copilași între 4—10 ani.

Dansuri noi, costume noi, orchestra de 5 persoane. — Prețuri populare.—Balet după Tschaikovscky, Kraisler, Bayer, Strauss, Gounod, Schubert etc. CADOURI împarte cel mai bine asortat magazin „ELEFANT", cea mai eftină cofetărie „VLĂDESCU" și popularul magazin de cafea „MOCA". *Bilete la Brașcu.*

EFTIN ȘI BUN!

Băile Sărata-Bacău

Deschiderea sezonului la 1 Iunie. Foarte eficace p. reumatism, slăbiri, artritism etc.

NOVAL

SUPRIMĂ DUREREA

Un nou partid: partidul economic

Au aderat numeroase organizațiuni comerciale și industriale

La Tribunalul Ilfov s'a înregistrat titulatura unui nou partid de luptă pe tărâmul politico-economic.

Inițiatorii noului partid, au izbutit la București să cointereseze mai multe organizațiuni comerciale. Au aderat până în prezent „Sfatul Economic", Sindicatul alimentar, membrii Sfatului negustoresc, etc.

Proaspătul partid a fost înregistrat sub numele de „Partidul economic" și are de scop lupta pentru interesele clasei comerciale și industriale din țară.

Se afirmă că cele 10 asociațiuni comerciale și industriale din București sunt pe cale de a se înscrie în noul partid.

Comitetul de inițiativă va lansa în curând un manifest către țară, prin care va lămuri rostul Partidului economic.

E sigur că în cel mai scurt timp noul partid va avea organizație și în orașul nostru.

z. desm.

Reclamație

contra unui perceptor

D. lt. colonel V. Sava proprietarul moșiei Zaharna din com. Vânători, a reclamat parchetului pe agentul perceptor N. Tudose din acea circumscripție.

Reclamantul susține că a încredințat agentului o sumă de bani, în baza unei chitanțe scrise de mână, iar acuma se vede urmărit pentru acea sumă.

D. lt. col. Sava mai aduce perceptorului o serie de acuzațiuni.

Parchetul a dispus cercetări.

PROBLEME LOCALE

Se redeschid clinicele Spiridoniei

Rezultatul unor demersuri energice - Intervenția telegrafică a ministerului instrucțiunii - Când se vor acorda subvențiile

Problema Spiridoniei, desbătută de atâtea ori în coloanele ziarului nostru, pare a fi găsit o deslegare. Repetatele intervențiuni făcute la pentru de către epitropii așezământului, d-nii Rusovici, dr. C. Vasiliu — medic primar al județului și av. Bădulescu, — au adus un răspuns favorabil pentru Spiridonie. Clinicile sacrificate din lipsa de fonduri, vor putea fi redeschise, dându-se astfel satisfacție unui mare număr de bolnavi cari așteptau să fie internați, precum și studenților medicniști.

Un demers telegrafic

După cum se știe și studenții facultății de medicină din localitate au ținut o întrunire de protest contra închiderii clinicelor spitalului Sf. Spiridon. Într'un memoriu întocmit la acea adunare, studenții arătau că în caz de nu se vor lua măsurile dictate de împrejurări pentru redeschiderea clinicelor, — vor declara grevă.

Intervențiile epitropilor, întărite de protestul studenților. au avut ca rezultat că d. dr. C. Anghelescu titularul departamentului instrucțiunii, a făcut un demers pe lângă consiliul de miniștri, rugând să se vie în ajutorul Spiridoniei.

După îndelungi desbateri s'a hotărât ca așezământul Sf. Spiridon să-și primească mai departe subvenția, însă cu singura condiție ca cele câteva clinice suspendate, să-și reia de urgență activitatea. Și d. dr. C. Anghelescu a trimis o telegramă în acest sens, Spiridoniei.

Chestiunea subvențiilor

În această telegramă se arată că ministerul instrucțiunii va acorda așezământului Sf. Spiridon, treptat, începând din luna Iunie, subvenția promisă.

Pentru orice eventualitate, d. ministru dr. C. Anghelescu roagă Spiridonia să delege un elor, care să vie la București întru rezolvirea definitivă a acestei chestiuni.

Telegrama ministerului instrucțiunii a provocat o plăcută surpriză în rândurile conducătorilor și personalului Spiridoniei. După o scurtă consfătuire între epitropi s'a hotărât ca d. dr. C. Vasiliu să plece azi la București în scopul arătat mai sus. D-sa va lua contact cu titularul departamentului instrucțiunii și va căuta să rezolve cât mai urgent această chestiune.

Condițiile Spiridoniei

Totuși, nu se poate afirma cu tărie că d. dr. C. Vasiliu, va fi de acord cu punctul de vedere al ministrului instrucțiunii.

Epitropii Casei Sf. Spiridon au primit de câteva ori până acum făgăduială, că la o dată anumită, ministerul le va acorda subvenția promisă. Datele fixe au trecut de mult, iar Spiridonia nu a primit nimic.

Deaceia nu este exclus ca d. dr. Vasiliu să ceară ministerului instrucțiunii, să-i acorde încă luna aceasta o parte din subvenția promisă. Aceasta ca o garanție că ajutoarele vor fi date la timp, astfel ca Spiridonia, după ce va redeschide clinicele, să nu fie nevoită apoi să le...închidă din nou.

•

După cum se vede, problemele Iașului încep să capete des'egare. Centrul a înțeles valoarea instituțiilor din capitala Moldovii și vrea să le vie în ajutor.

Ca un început avem problema apei și cea a Spridoniei. Glasurile conducătorilor acestor instituții, au găsit ecou.

I. ARMEANU

Studențești

Duminică 26 Mai au avut loc alegerile de comitet al *cercului Studențesc Ieșan „Mihail Eminescu"*:

Adunarea generală cu unanimitate de voturi a declarat ales următorul comitet:

Belloni Vasile Președinte, Racoviță Sanda Vice Președintă, Dumitru Virgil Vice-Președinte, Patron Mihai Secretar general, Serion Mircea Casier, Finichi Alex. Bibliotecar, Popovici Costel Secretar de ședință.

Membrii: D-na Belloiu Gica, D-nii Mogâldea Emil, Teodoru Cezar, Niculi Vasile, Tonescu Emil Prim cenzor, Stavilă Neculai și Miclescu Rene cenzori.

Macin Aurel, Simionescu Neculai și Lambrino Sorin membrii supleanți.

Seara a avut loc la grădina Copou o agapă colegială a noului comitet.

INFORMAȚIUNI

x *Un francez urmărit la Iași.*—Legația franceză a cerut autorităților locale să urmărească pe un anume Aurel Vitoce condamnat de Tribunalul militar din Paris pentru furt și dezertare.

Legațiunea are informațiuni precise că acesta s'ar afla ascuns la Iași și cere arestarea și extrădarea lui.

x P. S. S. Vicarul Grigorie a hirotonisit în Catedrala metropolitană pe tânărul Valerie Iordachescu, licențiat în teologie, ca preot pe seama parohiei Cozmești-Baia; și pe d. Anuță Leon, preot pe seama parohiei Șindriceni-Dorohoi.

x *În regiunea Podul-Iloaiei* recolta este satisfăcătoare. Grâul se vinde cu 34 000 lei vagonul. Pâine albă are prețul de 5—6 lei, iar cea neagră 4—5 lei.

x *Convocare.* — Comitetul de direcție al Sectorului I Păcurari din Partidul Poporului, este convocat de urgență astăzi Joi 30 Mai ora 7 jum. seara, la sediul sectorului Casa D-lui Avocat Pompilian. Nu se admite nici o absență.

x D. av. Alecu Grünberg a trimis primăriei o notificare, prin care cere să se rezolve urgent chestia clădirii ce o proectează în str. Ștefan-cel Mare, lângă comandament.

D. Grünberg se arată dispus să i se cumpere terenul.

x D-na Leontina C. Palel moașă comunală din Uricani, s'a plâns parchetului în contra soțului ei d. Const. Palel, acuzîndu-l de maltratări.

S'au dispus cercetări.

x Medicul legist a înaintat parchetului raportul de autopsie făcut tinerei sinucigașe Geta Sfetcu din Str. Dudescu.

Deasemeni s'a înaintat dosarul cercetărilor din care reese că sinuciderea se datorește unor neînțelegeri familiare.

Parchetul a autorizat înmormântarea.

x La Bălți se fac pregătiri intense în vederea vizitei M. S. Regelui, care va avea loc Duminică 2 Iunie a. c.

x POȘETE ALBE modele exclusive au sosit la magazinul „FAVORIT" str. Cuza Vodă.

x D-na Base Leibovici din Str. Vijeliei, a acționat în judecată pe soții Veissman din Str. Anast. Panu 27, pentru suma de 70 mii lei.

Reclamanții au împrumutat acestora bani pentru exercitarea unui comerț, și soții Veissman refuză a restitui suma.

x Cetitorii noștri din provincie, care au strâns bonurile de premii din seria 60-a sunt rugați a le trimite în plic închis la Ad-ția ziarului „OPINIA" anexând 7 lei în mărci poștale.

Deasemenea, abonații din provincie vor primi bonul după ce vor trimite 7 lei în mărci poștale.

x Din darea de seamă făcută de d. dr. Frühling, medic șef la spitalul „Dr. Gheler-ter", rezultă că s'au căutat în 1934 un număr de 4553 bolnavi în cea mai mare parte gratuiți.

x Dr. Brener *specialist. mamoș*, boli de femei. *Cons.* 2—8 d. m. în str. Banu.

Comercianții

alimentari se plâng

împotriva contravențiilor sanitare

Comercianții alimentari din Iași s'au întrunit aseară la sediul lor din str. Gh. Mârzescu, sub președinția d-lui Spiridon Critico, luând în desbatere o serie de chestiuni de ordin profesional.

Vorbitorii au făcut constatarea că autoritățile locale nu dau sprijin suficient acțiunei de revendicare a intereselor negustorești.

In consecință s'a hotărât redactarea unor memorii, cuprinzând nevoile și doleanțele comercianților, cari să fie prezentate membrilor guvernului.

Un memoriu a fost trimis d-lui dr. Costinescu ministrul sănătății, protestându-se în contra excesivelor contravențiuni sanitare, la care sunt obligați negustorii.

S'a mai trimis un memoriu direcției monopolurilor prin care se cer măsuri în contra desfacerilor de vinuri în detail, de către podgoreni.

S'au luat apoi în desbatere diverse chestiuni la care au vorbit d-nii Critico, Șt. Gavrilaș, P. Lupu, M. Zalman, Aizicovici, M. Reischer, F. Idelovici, și alții. *d. zel*

Un protest

al intelectualilor

Primim un nou protest contra agresiunilor antisemite în rândurile studențimii, cerîndu-se să se pue capăt acestei stări de lucruri.

De data aceasta, protestul e semnat de profesori universitari și intelectuali. A-nume:

D-nii prof. Paul Bujor, prof. Octav Botez, prof. Ioan G. Botez, prof. Iorgu Iordan, prof. Andrei Oțetea, G. M. Zamfirescu scriitor, prof. Claudian, prof. Radu Cernătescu, d-nii Mircea Mancaș, Mihai Uță și Radu Ralea asistenți universitari, d. Traian Gheorghiu profesor secundar.

x Siropul Iodotanic Dr. Ratianu aprobat de Consiliul Sanitar Superior, se recomandă cu mare succes copiilor lymfatici, anemici, scrofuloși și rachitici pentru purificarea și regenerarea sângelui, înlocuind Untura de Pește. Nu produce jodism. Depozit Farmacia Dr. Ratianu, str. Cuza Vodă 48.

„OPINIA" oferă o nouă serie de

MARI PREMII GRATUITE

Atenție!

O bicicletă nouă

de curse, marcă franceză și numeroase premii în numerar

SUCCESUL RAPID ÎNTR'UN DOMENIU AGLOMERAT

DOVEDEȘTE CALITATEA SUPERIOARĂ

Pudra Chat Noir e o creație recentă a firmei Lady. Succesul său a fost fulgerător în domeniul atât de aglomerat al produselor cosmetice, deoarece doamnele au descoperit în cutia de pudră Chat Noir, un preparat de calitate excepțională, pe un preț convenabil. Pudra Chat Noir e aderentă! Pudra Chat Noir e fină! Pudra Chat Noir e plăcut parfumată și mai ales Pudra Chat Noir e garantată ca lipsită de orice substanțe toxice. Garanția dată de firma Lady este o garanție serioasă.

Lady

PUDRA **Chat Noir**

Și ceferiștii ieșeni se asociază

la manifestația contra speculei

Asociația „Stația" și-a convocat aseară membrii din Moldova, la sediul din Bulevard Ferdinand, sub președinția d-lui controlor principal Eugen Pondichi.

La ordinea de zi: adunarea de protest contra speculei, primirea d-lui Cezar Mereutză, director general c.f.r, lipsa de personal etc...

D. Eug. Pondichi, face o largă expunere asupra adunării generale a Asoc. „Stația" dela București și aduce elogii d-lui Teodorescu. preș. general, care luptă pentru satisfacerea drepturilor ceferiștilor.

Adunarea dela „Sidoli"

Dl. Darie aduce la cunoștință personalului, că Duminică va avea loc la „Sidoli" o mare adunare de protest contra speculei, organizată de Blocul Pensionarilor.

Face apel la ceferiști a lua parte în număr mare, pentru a arăta autorităților că e timpul să aplice măsuri contra speculanților care îngreuiază traiul populației prin ridicarea nejustificată a prețurilor la alimentele de primă necesitate.

Asociația „Stația" va trimite circulări în toată Moldova, înștiințând personalul asupra acestei intruniri cetățenești.

D. Darie arată că cea mai mare speculă se face la Iași.

D. preș. Pondichi înștiințează că asoc. „A. D. Xenopol" a împlinit 10 ani de activitate și cu acest prilej va avea loc Sâmbătă o mare festivitate ceferistă, la care și-a anunțat participarea d. Cezar Mereutză director general c. f. r.

Invită personalul a-i face o primire frumoasă în gara locală.

D. Răileanu spune că în gara Iași se simte lipsa de personal.

D. preș. *Pondichi* promite că va interveni la forurile în drept, pentru unei angajări.

Mai vorbesc d-nii Ianculescu, C. Gheorghiu, Silvestru, Niculau, după care ședința a luat sfârșit. REP.

Vizita M. S. Regelui în Basarabia

Sîmbătă M. S. Regele, însoțit de d. prim-ministru Tătărescu, va vizita Hotinul și cîteva localități din nordul Basarabiei. Duminecă M. S. Regele va asista la festivitățile dela Bălți, unde se tîrnosește noua catedrala.

Dela Bălți suveranul se duce la Chișinău, unde va rămâne două zile și unde s'a pregătit un program grandios al vizitei.

Marți seara, în drum spre București, regele Carol va trece prin Iași.

FURÂNDU-MI-SE manualul de serviciu, ca bucătăreasă, buletinul de la biroul populației Tibiric-Jud. Orhei, actul de deces al bărbatului meu, și certificate de unde am servit, le declar anulate și rog pe acel ce le deține să mi le aducă, în schimbul unei bune recompense.

VERA SAFACOLE
Iași str. Alexandri 24
la Biroul de plasare

O LEGĂTURĂ CU CHEI s'a găsit în grădina „Trianon" de către fetița d-lui Gh. Ponci, negustor de covoare. Pagubașul le poate ridica de la administrația ziarului „Opinia".

DE VÂNZARE TEREN în plin centru o parcelă de 200-250 metri. A se adrese la ziar sub A.

LA VECHIUL BIROU A. Feldsohn str. Anast. Panu 82 se copiază acte, cursuri, devize și copii de planuri cu prețuri excepționale.

BONĂ la copil mic, se caută. Adresa str. Asachi Nr. 9.

SPECIALISTĂ în lingerie bărbătească caută loc la întreprindere de lingerie ori lucru pe zi; adresa la ziar.

Comandați imprimate ireproșabil executate la „OPINIA"

Dr. M. Segal
Fost asistent la clinicile Prof. Dr. Grossmann și Dr. Halle din Berlin
Boli și Operațiuni de Nas, Gât și Urechi
ELECTROTERAPIE
Băi de lumină pt. cap și gât
Iași, Ștefan cel Mare 68
(casele Daniel)
Consult 8-10 a. m. și 3-7 p. m.

Informații

x *Pentru doamnele elegante.* Rochii de vară ultimele modele parisiene precum și un bogat asortiment de pardesie și mantile FULGARINE au sosit la marele magazin de lux *„FANTASIO"*.

x Nevrostenia, surmenajul, slăbiciunile cerbrale și musculare precum și debilitățile nervoase se combat cu efect sigur întrebuințînd: SIROPUL HIPOFOSFIT COMPUS WERNER. Preparat de Farmacia Werner—Iași. 8

x Plecați la Karlsbad în condiții avantajoase. Informații la S. PERITZ, Lăpușneanu 28. La cerere prospecte și detalii prin poștă.

x Pentru *„Monitorul Oficial"* orice fel de acte, pierderi, citații, publicații se primesc la ad-ția ziarului Opinia.

Prudența este mama înțelepciunei!

Controlați-vă sănătatea!

Analiza urinei este în mare parte certificatul sănătății Dv. Prin analiza urinei medicul vă poate arăta ușor drumul cel mai scurt la perfecta sănătate. Deci înainte de a pleca la băi sau de a începe o cură, faceți-vă analiza urinei în cele mai perfecte condițiuni la

Farmacia Dr. Beceanu

Instrucțiuni și vase speciale sterilizate la dispoziție.

Doctor
Margareta Cordescu
specialistă în
Boli de femei, nașteri și operațiuni obstetricale
S'A MUTAT și consultă zilnic între ore'e 1—3 p. m. și 6—8
Str. I. G. Duca (Muzelor) 32

Doctor M. HELD
MEDIC ȘEF de DISPENSAR
Boli Interne
Venerice — Sifilis
DIATERMIE ȘI RAZE ULTRAVIOLETE
Tratamentul varicelor prin injecții sclerozante. Tratamentul special al impotenței.
Consultații și tratamente zilnic dela 7—11 a. m. și 2—9 p. m.
STR. ANAST. PANU 22 etaj

Astăzi la Phoenix
cu prețurile de 15, 10 și 8 lei

Benvenuto Cellini

Al doilea film

O dramă pe luciul mării

cu Claudette Colbert și Ben Lyon

DE VÂNZARE PRETUTINDENI

APA DE BREAZU

CONSTIPAȚIE CRONICĂ
1-2 PAHARE DIMINEAȚA PE NEMÂNCATE

ULTIMA ORĂ

O bandă de pungaşi

care opera în trenul Iaşi - Bucureşti

Vaslui 30.— Poliţia vasluiană a capturat zilele trecute o bandă de pungaşi, care opera în trenul Iaşi-Bucureşti.

Banda se compune din borfaşii Ferdinand Naicovici, Vasile Ifrim şi Gh. Dimitriu, toţi din Iaşi. Ei au comis jafuri şi la iarmarocul din Vaslui.

Judecaţi ieri, cei trei pungaşi au fost condamnaţi la câte un an închisoare corecţională.

*

O vacă turbată — In comuna Moara Domnească din jud. Vaslui, copilul Pavel Ifrim, în etate de 2 ani, a dat semne de turbare. S'e stabilit că el a consumat lapte dela o vacă turbată.

Cum mama copilului anume Elena Ifrim şi o surioară Paraschiva de 8 ani au consumat din acelaş lapte, ele au fost trimise la institutul antirabic din Iaşi.

CALEX

Atac banditesc

Un comerciant maltratat şi jefuit de 25 mii lei

Briceni 30.— Trei bandiţi mascaţi s'au introdus în cursul nopţii în casa comerciantului Froim Reichman şi sub ameninţarea revolverului, i-au cerut să le dea toţi banii.

Reichman le-a dat 25 mii lei, spunînd că n'are mai mult. Bandiţii au socotit aceasta drept refuz şi au maltratat pe comerciant.

Se cercetează.

Adunarea sionistă

din sala Orfelinatului

Vizita unui fruntaş sionist din Palestina

Problema sionistă, interesând straturi cât mai largi ale populaţiunii evreeşti, aceasta şi-a dat întâlnire eri seara în sala Orfelinatului Evreesc, unde oratori localnici cât şi oaspeţi din Ierusalim şi Capitală, au explicat rostul adunărei.

In fruntea delegaţiunei din Capitală a fost dl. Rabin-şef dr. Nimerover, care într'o documentată cuvântare în limba ebraică a explicat năzuinţele poporului evreu pentru realizarea căminului naţional Evreesc în Palestina.

D. dr. Helmann, directorul Fondului de reclădirea Palestinei, împreună cu d. S. Pinsky dela aceiaşi instituţiune, au subliniat nevoia populaţiunei evree, de a contribui la opera de reclădirea ţării sfinte, făcând o substanţială dare de seamă despre realizările de până azi.

Ultimul a cuvântat a fost d. Sprinzak, vice-preşedintele comitetului de acţiune sionist, unul din fruntaşii conducători ai sionismului din Palestina. După ce a definit rostul acţiunei intreprinse, oratorul a trecut în revistă toate fazele mişcărei sioniste, până astăzi, relevând că înfloritoarea stare de astăzi a Palestinei, se datoreşte muncii depuse de către sioniştii organizaţi şi cari au fost credincioşi idealului sionist dela apariţia lui Herzl până azi.

Oratorul polemizează cu aceia dintre ante-vorbitori, cari au crezut în literatura ce se împrăştie de către anumiţi interesaţi, cum că în Palestina ar exista vre'o supremaţie de clase, spunând că muncitorimea, deşi stă în primele rînduri ale reclădirei ţării, se socoate în totul în serviciul comandat pentru întregul popor. Reclădirea Palestinei este o sarcină pentru tot poporul evreu.

Conferenţiarii, au fost salutaţi în sală de către reprezentanţii instituţiunelor evreeşti locale, dintre cari enumărăm: Dr. Solomovici din partea Comunităţei Israelite, Dr. Pekelman din partea Lojei B'nei Brith, d. Ilie Mendelsohn din partea Organizaţiei sioniste, av. Kelpner din partea ligei „Palestina Muncitoare", Dl. D. Komarofsky din partea instituţiei Keren Kayemed etc.

Informaţiuni

x *I. P. S. Mitropolit Nicodim a avut ieri o lungă consfătuire cu d. general Tomu Dimitrescu, comandantul Corpului IV Armată. S'a discutat chestiunea nouii străzi care să facă legătura între teatrul Naţional şi Mitropolie.*

Chiriarhul Moldovei a luat masa la d. general Dimitrescu, discutând —diverse chestiuni de actualitate.

x Intre 5 Iulie şi 20 August, se vor ţine la Braşov *cursuri de vară de limba şi literatura franceză.*

Cursurile sunt puse sub patronajul d-lui ministru dr. C. Angelescu şi vor fi conduse de d. prof. N. Şerban dela facultatea de litere a universităţii din Iaşi.

x *D. Gh. Brătianu* a fost ieri la Iaşi şi împreună cu prietenii d-sale politici a luat masa la Vidraşcu (Viaţa Lungă).

La întoarcere, partizanii i-au făcut o frumoasă manifestaţie, ovaţionându-l în tot cursul drumului.

x Astă seară la ora nouă, d-nii I. Sprinzak, Dr. Nemirower, Dr. M. Helfman şi S. Pinsky, vor vorbi la societatea „ACWA".

x POŞETE ALBE modele originale găsiţi eftin la mag. „SURSA".

x Doamna *Elena Gh. Sârbu* şi-a trecut cu succes examenul integral de capacitate, grupa Istorie-geografie.

x Legea cumulului, cum a fost aplicată la Iaşi, va fi discutată în primul consiliu de miniştri.

Aşa cel puţin a promis d. ministru Angelescu delegaţiei ieşene de universitari, care au protestat că prin aplicarea legii, învăţământul universitar a fost dezorganizat la Iaşi.

x Poliţia a primit un denunţ, că în locuinţa unui militar ieşan se joacă în fiecare seară cărţi pe miză mare.

Acolo ar veni numeroşi militari, care pierd sumi considerabile. Se cercetează.

x Eri a fost înaintat parchetului tânărul Dumitru Drusciuc din şos. Naţională 196. Acesta este acuzat că a abuzat de copila Aspasia Crivăţ, în etate de 7 ani, căreia i-a transmis o boală.

x Consiliul de Război din Chişinău a condamnat pe doctorul J. Derevici la 2 ani şi jum. închisoare, 10 ani interdicţie şi 10,000 lei amendă.

AURUL s'a scumpit

82 **No. 82** plăteşte şi mai mult decât până acum. Cumpără dinţi, bijuterii vechi oferind preţuri de tentaţie.

I. C. BRATIANU 82

numai ceasornicăria de precizie *Leon Goldenberg*

Nu-i vorba de criză politică

Naţ-ţărăniştii continuă campania de întruniri

Bucureşti 30.—Zvonurile de criză politică au fost exagerate.

Chiar cercurile naţ-ţărăniste declară că guvernul Tătărescu mai rămâne la cârmă.

Intrunirile în ţară continuă la datele fixate, cu excepţia adunării din Bucureşti care a fost amânată pentru toamnă.

*

Ţărăniştii dezmint că s'ar fi accentuat conflictul între d-nii Maniu şi Mihalache.

Intrevederea între cei doi fruntaşi a decurs normal, iar d. Maniu şi-a reafirmat rezerva d-sale în ce priveşte tactica partidului în chestia constituţională.

D. Maniu s'a retras la Bădăcin unde probabil va sta retras pînă la toamnă.

*

Continuă tratativele pentru regruparea forţelor ţărăniste (adica, împacarea cu iunianiştii).

D. Iunian continuă să reziste; însă mulţi iunianişti stăruesc pentru împacare.

D. dr. Lupu face oficiul de mijlocitor şi speră că va obţine un rezultat favorabil.

Guvernul examinează

situaţia economică

Delegaţia economică a guvernului a ţinut, ieri după amiază, o şedinţă care s'a prelungit până la ora 10 seara.

D. Victor Antonescu a făcut o expunere asupra convenţiilor noastre comerciale, arătând că încasările statului au scăzut în primul trimestru al anului.

S'a observat o deosebire de vederi între d-nii Antonescu şi Manolescu Strunga.

D. Tătărescu va face oficiul de arbitru între cei doi colegi de cabinet.

*

D. Manolescu-Strunga a avut ieri o întrevedere cu d. Ostrovschi ministrul Sovietelor, discutând despre organizarea relaţiilor comerciale ruso-române.

ACCIDENT

s'au încercare de sinucidere?

Un caz curios în staţia Nicolina

D. Al. Fântânaru, şeful staţiei Nicolina, a observat astă noapte o tînără, care s'a aruncat înaintea trenului.

Ea a fost salvată cu câteva minute înainte de trecerea garniturii.

Dusă la comisia II-a, fata, în etate de 17 ani, a declarat că se numeşte Tinca Ţurcanu, domiciliază în str. Palat nr. 38. Ea afirmă că n'a intenţionat să se sinucidă; spune că voia să se ducă la d. Goldenberg din str. Nicolina în serviciul căreia era angajată, însă s'a împedicat de linie şi a căzut. E însă suspect faptul de ce nu s'a ridicat îndată de pe şine.

Cazul se cercetează.

DECES

Buc. 30.— Se anunţă încetarea din viaţă a fruntaşului politic T. Oroveanu, fost deputat şi prefect de Romanaţi.

Oroveanu a murit în străinătate, într'un accident de cale ferată.

Un caz curios la Nistru

Soroca 30.— Grănicerii au reuşit să salveze pe tânărul T. Sterleţin, perceptorul com. Stoiceni, care se aruncase în apele Nistrului.

Unii afirmă că Sterleţin n'ar fi încercat să se sinucidă, ci ar fi vrut să treacă Nistrul, în spre Rusia.

Ancheta continuă.

x **Contra durerilor musculare, articulare, sciatice** de natură reumatică sau gutoasă, întrebuinţaţi **Frantzbrandwein Mentoformic Dr. Ratianu** aprobat de Consiliul sanitar Superior. Alină durerile redând buna dispoziţie. Depozit Farmacia Dr. Ratianu Iaşi, Cuza Vodă 48.

Mâine se schimbă

Conducerea la Camera de Comerţ

Instalarea d-lui prof. Ioan Botez

După cum am relatat, mîine Vineri la ora 4 p. m. se întruneşte consiliul plenar al Camerelor de Comerţ din Circ. Iaşi. Ca prim punct, ordinea de zi cuprinde: demisia d-lui Iancu Zipa din preşedenţie, a d-lui V. Cavaleru din comisie şi intrarea d-lui Iancu Botez ca membru în comisie, în locul celui demisionat.

*

Şedinţa consiliului trebuia să aibă loc în cursul săptămânii viitoare.

Fixarea ei pentru mâine se datoreşte vizitei suveranului în Basarabia,—demnitarii Camerelor de Comerţ din Bălţi şi Soroca nefiind liberi în săptămâna ce vine.

*

Eri, s'a primit la Camera de Comerţ o telegramă semnată de d. ministru Manolescu-Strunga, prin care Ministerul de industrie şi comerţ ia act cu regret de demisia d-lui Iancu Zipa şi îi aduce vii mulţumiri pentru activitatea desfăşurată.

Tot ieri, la Prefectura de judeţ, s'a primit o adresă, prin care se acceptă demisia d-lui Cavaleru din Comisia interimară a Camerei de comerţ, numindu-se totodată, în locul d-sale, pe d. Iancu Botez.

*

In şedinţa de mâne, după epuizarea ordinei de zi, d. I. Botez va fi propus pentru demnitatea de preşedinte.

Bineînţeles consiliul va accepta.

Vor urma discursurile omagiale.

Azi, d. Iancu Botez va avea ultimele consfătuiri cu actualii colaboratori ai d-lui Iancu Zipa, având încă de anilat unele mici şi totuşi serioase nemulţumiri.

Nu sunt excluse unele „surprize" la şedinţa de mâne.

Şi aşa, povestea... cea fără de sfârşit a schimbărilor dela Camera de comerţ devine mâne fapt îndeplinit.

Şbilt

Jaf îndrăzneţ

în centrul oraşului

Un jaf îndrăzneţ s'a înregistrat în cursul nopţii. Răufăcători s'au introdus prin chei potrivite în atelierul d-lui Siegmund Paker din str. Lăpuşneanu 22.

Hoţii au răvăşit totul; au furat dintr'un sertar suma de şase mii lei şi de pe un dulap patru aparate fotografice. Apoi a dispărut.

— Alt furt s'a comis la d-na Elena Calmusch din şos. Naţională. S'a furat suma de 3500 lei. Sânt cercetaţi în legătură cu acest furt, V. Ignat şi concubina acestuia Elena Popescu, ambii din strada 7 oameni.

GESTURI DISPERATE

Cinci cazuri la Iaşi

Azi dimineaţă d. Iacob Bauer din str. Tăetoare nr. 27 a încercat să-şi pună capăt vieţii, consumând o cantitate de tinctură de iod. A fost transportat la spitalul israelit, unde i s'au făcut spălături stomacale. Cauza gestului disperat este o dragoste neîmpărtăşită.

— In cursul nopţii s'au mai înregistrat patru acte disperate: Soldatul V. Avadănei din rgt. 13 Infanterie şi-a tras un foc de revolver în piept şi a murit pe loc. Cauza nu se cunoaşte.

— D-na Elena Teodorescu, originară din Piatra Neamţ, domiciliată în str. Peneş Curcanul, a înghiţit 3 pastile sublimat. A fost internată în spitalul Sf. Spiridon.

— D. Anton Zapaila din str. Adunaţi 3 suferind de o boală incurabilă a încercat să se spânzure de craca unui copac. Chiriaşul d-sale V. Enescu a observat faptul şi l-a salvat.

— Tânăra M. Vasiloschi de 24 ani, din str. Crucii 69, fiind concediată dintr'o fabrică a băut spirt denaturat în grădina T. Naţional. I s'au dat îngrijiri la sp. israelit.

La Karlsbad, Franzensbad, Ioachimsthal, Pistyan

cu ziarul *„Czernowitzer Allgemeine Zeitung"*

30 Iunie—29 Iulie — 4 August—2 Septembrie

28 de zile cură inclusivă

cuprinzând: Voiaj Cernăuţi—Karlsbad dus şi întors, vize consulare, întreţinere la hoteluri şi vile cu confort, tratament medical, băi medicale, taxa de cură, bacşişuri etc.

pentru suma de 12.250 lei

Informaţiuni şi înscrieri

LIBRĂRIA S. PERITZ Iaşi

Str. Lăpuşneanu No. 28

x Este cercetat la poliţie d. C. Pantazi din str. Toma Cozma 83, care fiind în stare de ebrietate, se distra noaptea, trăgând focuri de revolver pe stradă.

x Gulere „ETERNA" toate formele moderne şi gulere militare Kahki au sosit la magazinul „FAVORIT".

Uragan în Banat

şi în Prahova

Temişoara 30.— Un puternic uragan s'a deslănţuit ieri asupra Banatului, desvelind case şi spărgând ferestre. A căzut şi grindină care a pricinuit pagube foarte mari.

*

Ploeşti 30.— In regiunea Dealu mare a căzut grindină, făcând ravagii în podgorii.

Pagube foarte mari s'au înregistrat în special la Valea Călugărească.

Şi în Ungaria

Budapesta 30.— In regiunea Keskemet, uraganul a pricinuit pagube însemnate. Sânt rănite 17 persoane şi au fost sparte 60.000 geamuri.

Scandal şi batae

la o primărie din Polonia

Varşovia 30.— La primăria din oraşul Lodz, s'a produs o gravă încăerare între consilierii comunali naţional-democraţi, socialişti şi evrei.

Sânt 9 răniţi, dintre care: 2 naţ.-democraţi, 2 socialişti şi 5 evrei.

Au intervenit jandarmii pentru a potoli pe beligeranţi.

Consiliul comunal va fi dizolvat.

Situaţia politică din Franţa

Paris 30. — Comisia financiară a Camerei a respins ieri, cu majoritate însemnată, proectul deplinelor puteri.

Proectul vine astăzi în discuţie publică.

D. prim-ministru Flandin va face un mare expozeu, denunţând periculoasele speculaţiuni asupra francului.

Se aşteaptă cu nerăbdare rezultatul acestei şedinţe.

Raidurile în jurul României

Bucureşti 30. — Azi dimineaţă a plecat din Bucureşti cunoscutul aviator d. Bâzu Cantacuzino, în zbor în jurul României, concurând la cupa „Ionel Ghica".

In acelaş scop a fost fixată pentru astăzi plecaree aviatorilor căpitan Cosoreanu şi Negrescu.

Mâne va întreprinde acest raid excadrila d-lui maior Jienescu (care a făcut recent frumosul zbor în Africa de Sud).

STOFE SCHERG desene şi culori exclusive, vinde cu metrul **Magazinul EDUARD**

Societatea Culturală Sportivă şi Muzicală

S.A.I. Atelierele Iaşi

are nevoe de o pianină de ocazie cu cadru de bronz, pentru cumpărare cu plata integrală imediată. — Ofertele se vor adresa D-lui Inginer Norz Ludovic, Atelierele C. F. R. Iaşi.

Indurerata familie a defunctului profesor

Vasile Cireş

aduce pe această cale mulţumiri tuturor acelora care prin prezenţa lor, prin flori sau scris, au luat parte la marea lor durere.

Elevi!

O bicicletă nouă, de curse

figurează printre noile premii ale ziarului „OPINIA".

DETAŞAŢI ZILNIC bonul din noua serie de

MARI PREMII GRATUITE

NOVAL SUPRIMĂ DUREREA

DOCENT DOCTOR

GH. PLACINŢIANU

Chirurg şef de spital

BOLI DE FEMEI

Chirurgicale, Naşteri

Cons. 3—5 p. m.

Str. Aleia Alexandri 5

Dr. GANCEVICI

consultă

BOLI DE PIEPT

str. Lăpuşneanu No. 19

între orele 1—4 p. m.

DOCTORUL

R. DAMSKER

Str. Ghica Vodă No. 32

MEDICINA INTERNĂ, SIFILIS ŞI GENITO-URINARE

Diatermie şi băi de lumină

între 8—11 a m şi 3—7 p. m.

DOCTOR

A. Dascăl

Boli interne Venerice şi Sifilis

Tratamentul blenoragiei la barbaţi şi femei.

Diathermie urologică şi generală.

Consultaţii şi tratamente $7^1/_2$—10 a. m. şi 2—9 seara. Duminica 9—12 a. m.

Iaşi, str. Cuza Vodă 42

vis a vis de Camera de Comerţ

CABINET MEDICAL **Dr. LEVY**

Str. Cuza Vodă No. 13

BOLI INTERNE

(Boli de inimă şi de plămâni) Vindecă prin Raze ultra-violete şi infra-roşii, Diathermie Curenţi electrici şi Ionizări medicamentoase.

Tratamentul radical al

IMPOTENŢEI

şi bolilor sexuale prin electricitate. Tratamente cu unde ultra-scurte.

Consult. şi tratamente 9—12 şi 3—8

DOCTORUL

OVIDIU CORDESCU

specialist în

Nas, gât şi urechi

s'a mutat şi consultă zilnic între orele 4—7 p. m.

Str. I. G. Duca (Muzelor) 32

Becuri ELECTRICE garantate Toate voltagele,

mărcile TUNGSRAM, PHILIPS, WOLFSRAM, OSRAM etc.

Cumpăraţi cu preţurile fabricei la Depozitul General

Zaharia Weiss, Piaţa Unirei